

# GEOMETRICKÝ PLÁN

ověření pozemku

	<p>Geometrický plán ověřil úředně oprávněný zeměměřičský inženýr:</p> <p>Jméno, příjmení: <i>Ing. Kantová Stanislava</i></p> <p>Číslo položky seznamu úředně oprávněných zeměměřičských inženýrů: <i>1008/95</i></p> <p>Dne: <i>26.7.2018</i> Číslo: <i>19/2018</i></p> <p>Náležitostmi a přesností odpovídá právním předpisům.</p>	<p>Stejnopis ověřil úředně oprávněný zeměměřičský inženýr:</p> <p>Jméno, příjmení: <b>Ing. Kantová Stanislava</b></p> <p>Číslo položky seznamu úředně oprávněných zeměměřičských inženýrů: <b>1008/95</b></p> <p>Dne: <b>26. července 2018</b> Číslo: <b>27/2018</b></p> <p>Tento stejnopis odpovídá geometrickému plánu v elektronické podobě uloženému v dokumentaci katastrálního úřadu.</p>
<p>účetní: <i>GEOPROJEKT spol. s.r.o.</i> <i>Nerudova 63/16</i> <i>43001 Chomutov</i></p> <p>číslo: <i>590-34/2018</i></p> <p><i>Chomutov</i></p> <p><i>Kláštevec nad Ohří</i></p> <p>oslovení: <i>Verněřov</i></p> <p>list: <i>Chomutov 8-7/44</i></p> <p><small>na vlastníkům pozemků byla poskytnuta možnost e v terénu s průběhem navrhovaných nových hranic, s značenými předepsaným způsobem:</small></p> <p><i>řada komunikace</i></p>	<p>Katastrální úřad souhlasil s očíslováním parcel.</p> <p><b>Katastrální úřad pro Ústecký kraj</b> <b>KP Chomutov</b> <b>Vendulka Matulová</b> <b>PGP 980/2018-503</b> <b>2018.07.26 13:02:53 CEST</b></p>	<p>Ověření stejnopisu geometrického plánu v listinné podobě.</p> 

# VÝKAZ DOSAVADNÍHO A NOVÉHO STAVU ÚDAJŮ KATASTRU NEMOVITOSTÍ

Dosavadní stav				Nový stav												
Číslo pozemku	Výměra parcely		Druh pozemku	Označení pozemku parc. číslem	Výměra parcely		Druh pozemku	Typ stavby	Způsob určení výměry	Porovnání se stavem evidence právních vztahů						
										Díl přechází z pozemku označeného v		Číslo listu vlastnictví	Výměra dílu		Označení dílu	
	ha	m <sup>2</sup>	Způsob využití		katastru nemovitostí	dřívější poz. evidenci	ha	m <sup>2</sup>								
815/1	4	26	18	ostat.pl. jiná plocha	815/1	4	00	45	ostat.pl. jiná plocha	0						
											815/24	25	73	ostat.pl. jiná plocha	2	815/1
	4	26	18			4	26	18								

## Seznam souřadnic (S-JTSK)

Č. bodu	Souřadnice pro zápis do KN			Souřadnice určené měřením		
	Y	X	kód kv.	Y	X	Poznámka
173-1	820368.01	995642.35	3			zeď
173-2	820359.67	995651.47	3			zeď
173-3	820409.18	995697.62	3			zeď
173-4	820417.52	995688.50	3			zeď
1	820381.44	995727.75	3			hrana komun.
2	820377.36	995722.95	3			hrana komun.
3	820358.95	995702.54	3			hrana komun.
4	820342.38	995684.87	3			hrana komun.
5	820335.47	995677.78	3			hrana komun.

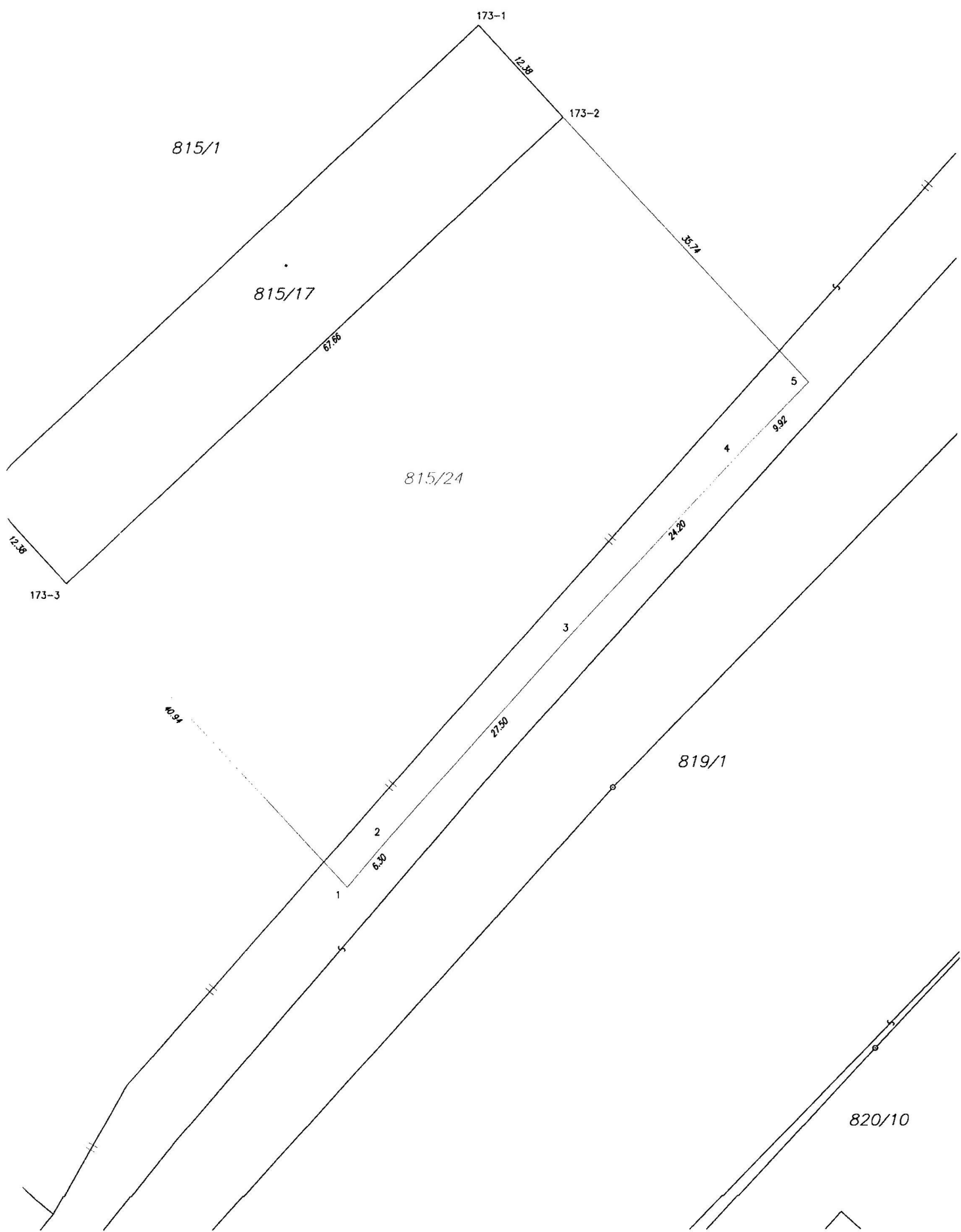

815/1

815/17

815/24

819/1

820/10

173-1

173-2

173-3

67.66

12.38

35.74

12.38

9.92

10.94

24.20

27.50

6.30

1

2

3

4

5