



MUNX0108E9X



MAGISTRÁT MĚSTA JABLONEC NAD NISOU  
ODBOR STAVEBNÍ A ŽIVOTNÍHO PROSTŘEDÍ, ODDĚLENÍ ŽIVOTNÍHO PROSTŘEDÍ  
A STÁTNÍ PAMÁTKOVÉ PÉČE

Mírové náměstí 3100/19, 466 01 Jablonec nad Nisou

Spisová značka: 3101/2019/SPR/OŽPNav

Č.j.: 87887/2019

Vyřizuje:

Tel.:

Fax:

E-mail:

Datum: 16. 10. 2019

Povodí Labe, státní podnik  
Víta Nejedlého č.p. 951/8  
Slezské Předměstí  
500 03 Hradec Králové 3

Stanovisko orgánu ochrany přírody na akci: zásah do břehové porostu na toku Mohelka,  
k. ú. Pelikovice

Magistrát města Jablonec nad Nisou, odbor stavební a životního prostředí, oddělení životního prostředí a státní památkové péče, jako orgán ochrany přírody a krajiny dle § 75 odst. 1 písm. c) zákona č. 114/1992 Sb., o ochraně přírody a krajiny, ve znění pozdějších předpisů (dále jen „zákon“), příslušný podle § 77 odst. 1 písm. a) a h) zákona, na základě oznámení dle § 8 odst. 2 zákona od právnické osoby Povodí Labe, státní podnik, IČO 70890005, Víta Nejedlého č.p. 951/8, Slezské Předměstí, 500 03 Hradec Králové 3, doručené správnímu orgánu dne 28. 08. 2019, **vydává toto stanovisko:**

Z hlediska zákona souhlasíme s kácení břehového porostu na vodním toku Mohelka, v ř. km. 31,900 – 32,400, na pozemku p. č. 1537/1 v k. ú. Pelikovice. Zároveň sdělujeme, že zásah v rozsahu přílohy oznámení nepovažujeme za takový, aby mohlo dojít k oslabení ekologicko-stabilizační funkce vodního toku, proto není potřeba žádat příslušný orgán ochrany přírody a krajiny o závazné stanovisko ve smyslu ust. § 4 odst. 2 zákona. Ekologicko-stabilizační funkci v pojetí významu zeleně podél toku zde konkrétně zajišťuje zejména souvislý porost dřevin na levém břehu vodního toku.

S pozdravem

*Otisk úředního razítka*

[Redacted signature]  
vedoucí odboru stavebního a životního prostředí



MUJNX010U3EF



MAGISTRÁT MĚSTA JABLONEC NAD NISOU  
ODBOR STAVEBNÍ A ŽIVOTNÍHO PROSTŘEDÍ, ODDĚLENÍ ŽIVOTNÍHO PROSTŘEDÍ  
A STÁTNI PAMÁTKOVÉ PÉČE

Mírové náměstí 3100/19, 466 01 Jablonec nad Nisou

Spisová značka: 118/2020/SPR/OŽP/Vav

Č.j.: 3784/2020

Vyřizuje:

Tel.:

Fax:

E-mail:

Datum: 13. 01. 2020

Povodí Labe, státní podnik  
Víta Nejedlého č.p. 951/8  
Slezské Předměstí  
500 03 Hradec Králové 3

**Stanovisko orgánu ochrany přírody na akci: zásah do břehové porostu na toku Mohelka,  
k. ú. Pelikovice**

Magistrát města Jablonec nad Nisou, odbor stavební a životního prostředí, oddělení životního prostředí a státní památkové péče, jako orgán ochrany přírody a krajiny dle § 75 odst. 1 písm. c) zákona č. 114/1992 Sb., o ochraně přírody a krajiny, ve znění pozdějších předpisů (dále jen „zákon“), příslušný podle § 77 odst. 1 písm. a) a h) zákona, na základě oznámení dle § 8 odst. 2 zákona od právnické osoby Povodí Labe, státní podnik, IČO 70890005, Víta Nejedlého č.p. 951/8, Slezské Předměstí, 500 03 Hradec Králové 3, doručené správnímu orgánu dne 07. 01. 2020, vydává toto stanovisko:

Z hlediska zákona souhlasíme s kácení břehového porostu v počtu 5 ks dřevin (olše a 4 x liska) na vodním toku Mohelka, v ř. km. 31,900 – 32,400, na pozemku p. č. 1537/1 v k. ú. Pelikovice. Zároveň sdělujeme, že zásah v rozsahu přílohy oznámení nepovažujeme za takový, aby mohlo dojít k oslabení ekologicko-stabilizační funkce vodního toku, proto není potřeba žádat příslušný orgán ochrany přírody a krajiny o závazné stanovisko ve smyslu ust. § 4 odst. 2 zákona. Ekologicko-stabilizační funkci v pojetí významu zeleně podél toku zde konkrétně zajišťuje zejména souvislý porost dřevin na levém břehu vodního toku.

S pozdravem

Otisk úředního razítka

[Redacted signature]

vedoucí odboru stavebního a životního prostředí

[Redacted signature]

Oznámení o zásahu do VKP, adres. OŽP Magistrátu města Jablonec nad Nisou, č.j. PLa/2019/037779 resp. PLa/2020/000490, ze dne 28.6.2019 resp. 6.1.2020



## Povodí Labe, státní podnik

Víta Nejedlého 951/8, Slezské Předměstí, 500 03 Hradec Králové

Závod Jablonec nad Nisou  
Želivského 5, 466 05 Jablonec nad Nisou

TELEFON

E-MAIL

ICQ

DIC

IDDS

Obchodní rejstřík

70890000

CZ70890005

00y18g2

večený u KS v Hradci Králové,  
oddíl A, vložka 9473

Magistrát města Jablonec nad Nisou

Odbor stavební a životního prostředí

Ochrana přírody a krajiny

Mírové náměstí 3100/19

467 51 Jablonec nad Nisou

VÁŠ DOPIS Č.J. / ZE DNE

ČÍSLO JEDNACÍ  
PLa/2019/037779

VYŘIZUJELINKA

TURNOV  
26.8.2019

### Oznámení o zásahu do břehového porostu

Jako určený správce toku Mohelka 10100101 Vám na základě ustanovení § 47 odst. 2/b zákona č. 254/2001 Sb. (o vodách) a § 8 odst. 2 zákona č. 114/1992 Sb., o ochraně přírody a krajiny, a Vaší předchozí prohlídce oznamujeme, že se bude realizovat tento záměr: Mohelka, Jeřmanice, probírka břehového porostu, ř.km 31,900 – 32,400.

K odstranění jsou určeny dřeviny s infekcí kmene, suché, či nestabilní. Tyto dřeviny svým potencionálním pádem, případně pádem jednotlivých suchých větví mohou ohrozit bezpečnost na přilehlé komunikaci, zároveň se vytvoří prostor pro generační obměnu břehového porostu.

Dřeviny jsou v terénu označeny dendrologickým štítkem s příslušným číselným kódem a jejich soupis včetně číselných kódů a nezbytného zásahu je uveden v přiložené tabulce.

Uvedené práce budou probíhat na pozemku č. 1537 (k.ú. Pelikovice) s právem hospodaření pro Povodí Labe, státní podnik.

Práce proběhnou v období vegetačního klidu v roce 2020, případně 2021.

Prosíme o zaslání sdělení, že se nejedná o zásah do VKP a že s provedením souhlasíte.

Děkuji

S pozdravem

PTN úseku Jablonec nad Nisou

Přílohy: 1. mapa s vyznačením úseku

2. situační mapa jednotlivých stromů

3. tabulka se soupisem dřevin



PLD052327

Příloha:

1. mapa s vyznačením úseku

1: 000



1:4 000

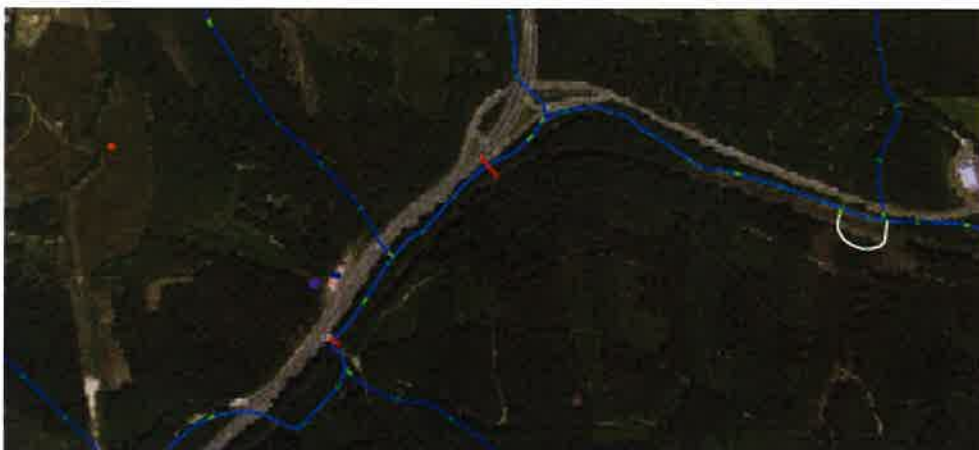

2. tabulka se soupisem dřevin

číslo v mapě	číslo úseku	taxon dřevy	výčetní souřadka	přítalní opatření dle dendro- posudku	navržené opatření dle OSP
142	980603- 511142	jasan ztepilý	17+11	K	kácení
143	980603- 511143	jasan ztepilý	3+5	K	kácení
144	980603- 511144	jasan ztepilý	46+13	K	kácení
145	980603- 511145	javor klen	51	RZ	bez zásahu
146	980603- 511146	javor mléč	3+7+6+5	-	-

147	980603-511147	jasan ztepilý	47+7+5+5	K	kácení
148	980603-511148	jasan ztepilý	15+13+13+7	K	kácení
149	980603-511149	jasan ztepilý	30	K	kácení
150	980603-511150	jasan ztepilý	75	K	kácení
151	980603-511151	jasan ztepilý	10	K	kácení
152	980603-511152	smrk ztepilý	10	K	kácení
153	980603-511153	jasan ztepilý	11+6	K	kácení
154	980603-511154	jasan ztepilý	11+6	K	kácení
155	980603-511155	jasan ztepilý	60	K	kácení
156	980603-511156	jasan ztepilý	11+10=3	K	kácení
157	980603-511157	javor mléč	17	-	-
158	980603-511158	jasan ztepilý	8+7	K	kácení
159	980603-511159	jasan ztepilý	41+10	RZ, OVB	kácení
160	980603-511160	javor mléč	25	-	-
161	980603-511161	jasan ztepilý	15	-	kácení
162	980603-511162	javor klen	21+16+15+6	K	kácení
163	980603-511163	jasan ztepilý	65	RZ	kácení
164	980603-511164	jasan ztepilý	20+15	K	kácení
165	980603-511165	vrba jíva	11+10	K	kácení
166	980603-511166	jasan ztepilý	15	K	kácení
167	980603-511167	smrk ztepilý	26	K	kácení
168	980603-511168	jasan ztepilý	12	K	kácení
169	980603-511169	jasan ztepilý	32	-	kácení
170	980603-511170	jasan ztepilý	19+11+13+5	K	kácení
171	980603-511171	javor mléč	8	-	kácení
172	980603-511172	jasan ztepilý	19+8	K	kácení
	označen oranžovou reflexní barvou	jasan ztepilý	30		kácení

+ 10 m<sup>2</sup> křoví

Vysvětlivky:

k = kácení, RZ = zdravotní řez, OVB = odstranění výmladků

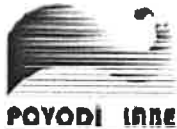

## Povodí Labe, státní podnik

Víta Nejedlého 951/8, Slezské Předměstí, 500 03 Hradec Králové

Závod Jablonec nad Nisou  
Želivského 5, 466 05 Jablonec nad Nisou

TELEFON [REDAKCE]  
E-MAIL [REDAKCE]  
IČO 70890005  
DIC CZ70890005  
IDDS obyt8g2  
Obchodní rejstřík vedený u KS v Hradci Králové,  
oddíl A, vložka 9473

Magistrát města Jablonec nad Nisou  
Odbor stavební a životního prostředí  
Ochrana přírody a krajiny  
[REDAKCE]  
Mírové náměstí 3100/19  
467 51 Jablonec nad Nisou

VÁŠ DOPIS Č.J. / ZE DNE

ČÍSLO JEDNACÍ  
PLa/2020/000490

VYŘIZUJELINKA  
[REDAKCE]

TURNOV  
6.1.2020

### Oznámení o zásahu do břehového porostu

Jako určený správce toku Mohelka 10100101 Vám na základě ustanovení § 47 odst. 2/b zákona č. 254/2001 Sb. (o vodách) a § 8 odst. 2 zákona č. 114/1992 Sb., o ochraně přírody a krajiny oznamujeme, že se bude realizovat tento záměr: Mohelka, Jeřmanice, probírka břehového porostu, ř.km 31,900 – 32,400, v rámci kterého dojde mimo jiné k pokácení pěti kusů stromů (olše – obvod 88 cm; líska – obvod 4x31 cm) v ř.km 32,106 výše uvedeného vodního toku na pozemku č. 1537/1 (k.ú. Pelíkovice). Tyto dřeviny jsou nakloněné nad přilehlou komunikaci a svým potenciálním pádem mohou ohrozit bezpečnost na této komunikaci.

Označení dřevin určených k odstranění je provedeno zelenou reflexní barvou.

Uvedené práce budou probíhat na pozemku č. 1537/1 (k.ú. Pelíkovice) s právem hospodaření pro Povodí Labe, státní podnik.

Práce proběhnou v období vegetačního klidu v roce 2020, případně 2021.

Prosíme o zaslání sdělení, že se nejedná o zásah do VKP a že s provedením souhlasíte.

Děkuji

S pozdravem

[REDAKCE]  
PTN úseku Jablonec nad Nisou

- Přílohy:
1. mapa s vyznačením celého úseku
  2. situační mapa s pozicí ohlašovaných stromů
  3. fotodokumentace

  
PL5081409

Oznámení o zásahu do VKP, adres. OŽP Magistrátu města Liberec, č.j. PLa/2020/000452,  
ze dne 6.1.2020



## Povodí Labe, státní podnik

Víta Nejedlého 951/8, Slezské Předměstí, 500 03 Hradec Králové

Závod Jablonec nad Nisou  
Želivského 5, 466 05 Jablonec nad Nisou

TELEFON [REDAKCE]  
E-MAIL [REDAKCE]  
IČO 70890005  
DIČ CZ70890005  
IDDS obyřg2  
Obchodní rejstřík vedený u KS v Hradci Králové,  
oddíl A, vložka 9473

Magistrát města Liberec  
Odbor životního prostředí  
[REDAKCE]  
nám. Dr. E. Beneše 1  
460 59 Liberec 1

VÁŠ DOPIS Č.J. / ZE DNE

ČÍSLO JEDNACÍ  
PLa/2020/000452

VYŘIZUJÍCÍ [REDAKCE]

TURNOV  
6.1.2020

### Oznámení o zásahu do břehového porostu

Jako určený správce toku Mohelka 10100101 Vám na základě ustanovení § 47 odst. 2/b zákona č. 254/2001 Sb. (o vodách) a § 8 odst. 2 zákona č. 114/1992 Sb., o ochraně přírody a krajiny oznamujeme, že se bude realizovat tento záměr: Mohelka, Jeřmanice, probírka břehového porostu, ř.km 31,900 – 32,400, v rámci kterého dojde mimo jiné k pokácení čtyř kusů stromů (olše – obvod 72, 79, 94 cm; jasan – obvod 135 cm) v ř.km 31,908 – 31,920 výše uvedeného vodního toku na pozemku č. 767 (k.ú. Záskaří). Tyto dřeviny jsou uschlé, případně nakloněné nad přílehlou komunikaci a svým potenciálním pádem, případně pádem jednotlivých suchých větví mohou ohrozit bezpečnost na této komunikaci.

Označení dřevin určených k odstranění je provedeno zelenou reflexní barvou.

Uvedené práce budou probíhat na pozemku č. 767 (k.ú. Záskaří) s právem hospodaření pro Povodí Labe, státní podnik.

Práce proběhnou v období vegetačního klidu v roce 2020, případně 2021.

Prosíme o zaslání sdělení, že se nejedná o zásah do VKP a že s provedením souhlasíte.

Děkuji

S pozdravem

[REDAKCE]  
PTN úseku Jablonec nad Nisou

- Přílohy:
1. mapa s vyznačením celého úseku
  2. situační mapa s pozicí ohlašovaných stromů
  3. fotodokumentace



PLD081360

**Souhlas k zásahu vydané Správou železniční dopravní cesty, ze dne 20.1.2020 zn. 2530/2020 – SŽDC-OŘ HKR-NT**



**SPRÁVA ŽELEZNIČNÍ  
DOPRAVNÍ CESTY**

Vaš dopis zn. 000/0000  
Ze dne 0. 0. 0000  
Naše zn. 2530/2020 – SŽDC-OŘ HKR-NT  
Listů/příloh 1/2

Vyřizuje  
Telefon  
Mobil  
E-mail

Datum 20. ledna 2020

Povodí Labe, státní podnik  
HRADEC KRÁLOVÉ  
21.01.2020 08:37 PLO066206  
Datum   
PLW2020/003345

listy	přílohy	spis. znak	sk. znak	lhůta

Povodí Labe, státní podnik  
Víta Nejedlého 951/8  
Slezské Předměstí  
500 03 Hradec Králové 3

**Udělení souhlasu k zásahu**

Správa železnic, státní organizace, Oblastní ředitelství Hradec Králové, zastoupená náměstkem ředitele pro techniku  uděluje

**Povodí Labe, státní podnik  
Víta Nejedlého 951/8  
500 03 Hradec Králové – Slezské Předměstí**

**Souhlas**

K zásahu spočívajícím v odtěžení dřevin v rámci realizace záměru „**Mohelka, Jeřmanice, probírka břehového porostu, ř.km 31,900 – 32,400**“, které se nachází v ochranném pásmu dráhy Turnov – Liberec, na pozemku p. č. 767 v k. ú. **Záskalí**, ve vlastnictví Povodí Labe, s. p., Víta Nejedlého 951/8, 500 03 Hradec Králové – Slezské Předměstí, při splnění těchto podmínek:

- Kácení dřevin proběhne v době vegetačního klidu v roce 2020, případně bude pokračovat v mimovegetačním období v roce 2021
- Při kácení nesmí dojít ke škodám na majetku Správy železnic, státní organizace
- Nesmí dojít k ohrožení provozu na dráze a bezpečnosti třetích osob, včetně těch, které budou provádět zásah
- Termín zahájení prací a dozor při kácení a likvidaci dřevní hmoty a klestí bude předem ~~dohlušen s vedoucím provozního střediska~~ 

K odstranění jsou určeny dřeviny s infekcí kmene, suché, či nestabilní. Tyto dřeviny svým potenciálním pádem, případně pádem jednotlivých suchých větví mohou ohrozit bezpečnost na přilehlé komunikaci, zároveň se vytvoří prostor pro generační obnovu břehového porostu.

S pozdravem

  
náměstek ředitele pro techniku

Správa železnic, státní organizace  
Oblastní ředitelství Hradec Králové  
Průmyslová 259, 501 01 Hradec Králové  
74994234 ÚIC 0210994234  
/12

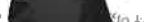
Účinností zákona č. 367/2019 Sb., tj. od  došlo ke změně názvu státní organizace, dřívější název Správa železniční dopravní cesty, byl od uvedeného data nahrazen názvem novým Správa železnic. K uvedené změně došlo ex lege a zápis nového názvu do obchodního rejstříku nemá konstitutivní charakter, změna nemá vliv na právní postavení, práva a povinnosti. Ji jiné okolnosti státní organizace, totožnost subjektu, státní organizace zůstává zachována.

**Přílohy** 1x výpis KK, 2x mapa s vyznačením místa zásahu

Správa železniční dopravní cesty, státní organizace  
zapsána v obchodním rejstříku vedeném Městským soudem v Praze, spisová značka A 48384