



Dodatek č. 1 k Nájemní smlouvě ze dne 26.2.2015,

který níže uvedeného dne, měsíce a roku uzavřely tyto smluvní strany:

Došlo: 28-12-2015

KRPPL-20934-4 / ČJ-2015-1800SU-5
č.j.: 20934-4 / ČJ-2015-1800SU-5



Sportovně střelecký klub Jílové

zastoupený: předsedou Norbertem Poláchem, 
se sídlem: 468 22 Radčice 63
IČ: 64669131
zapsaný: u Městského soudu v Praze zn. L 48859
bankovní spojení: GEMB pobočka Turnov, č.ú.: 

(dále jen „pronajímatel“)

a

Česká republika - Krajské ředitelství policie Libereckého kraje

jednající: plk. Ing. Vladimír Libnar, náměstek ředitele pro ekonomiku
se sídlem: Náměstí Dr. E. Beneše 24, 460 32 Liberec
IČ: 72050501
DIČ: CZ72050501
bankovní spojení: ČNB Ústí nad Labem, č.ú.: 
kontaktní osoba: 

(dále jen „nájemce“)

I. Předmět dodatku

1. Čl. II. odst. 1 smlouvy se doplňuje následovně:
„Nájem se prodlužuje na období od 1. ledna 2016 do 29. února 2016.“
2. Nájemce nebude za období od 01.01.2016 do 29.02.2016 ničeho pronajímateli platit, neboť ze strany nájemce již bylo uhrazeno nájemné ve výši 20.000,- Kč, sjednané v čl. III. odst. 1 smlouvy jako roční nájemné k nájemnímu vztahu započatému dne 01.03.2015. Nájemce tedy zaplacením částky 20.000,- Kč dne 07.04.2015 uhradil nájemné za období od 01.03.2015 do 29.02.2016.

II. Závěrečná ustanovení dodatku

1. Tento dodatek je vyhotoven ve třech stejnopisech s platností originálu. Pronajímatel obdrží jeden a nájemce po dvou z nich.

2. Smluvní strany prohlašují, že tento dodatek uzavřely na základě svobodné vůle a že tento dodatek nebyl sjednán v tísní ani za jinak jednostranně nevýhodných podmínek.
3. Tento dodatek je platný a účinný dnem jeho podpisu oběma smluvními stranami.

V Radčicích dne 16.12.2015

V Liberci dne 28.12.2015

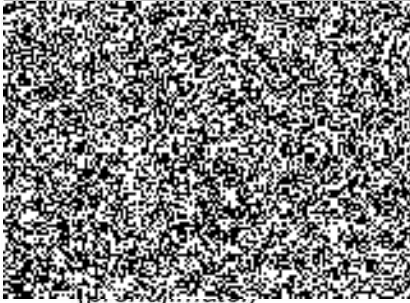

(_____
[illegible])

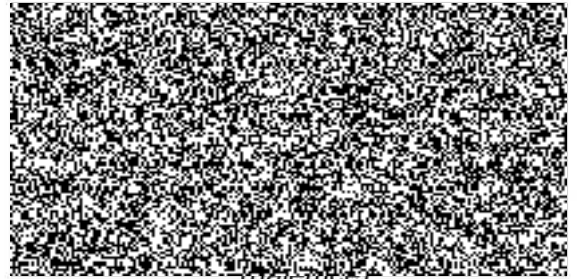

(_____
[illegible])

POLICIE ČESKÉ REPUBLIKY
KRAJISKÉ ŘEDITELSTVÍ POLICIE
LIBERECKEHO KRAJE
460 02 LIBEREC, NÁM. DR. E. BENEŠE