



## DODATEK č. 2

### ke Smlouvě o dílo

ze dne 15.4.2020

číslo sml. Objednatele: S-1189/DOP/2019  
číslo sml. Dodavatele: 841/TC/FC/2019/010/FCET

### „II/329 Pečky, rekonstrukce“

#### Smluvní strany

Objednatel č. 1

#### **Středočeský kraj**

se sídlem Zborovská 11, 150 21 Praha 5

zastoupený: Liborem Lesákem, radním pro oblast investic a veřejných zakázek

IČ: 70891095 DIČ: CZ70891095

Bankovní spojení: PPF banka, a.s., číslo účtu: 

dále jen „**Objednatel**“

**a**

Objednatel č. 2

#### **Město Pečky**

se sídlem Masarykovo náměstí 78, 289 11 Pečky

zastoupený: Mgr. Alenou Švejnhovovou, starostkou města

IČO: 002 39 607 DIČ: CZ00239607

Bankovní spojení: Komerční banka, číslo účtu: 

dále také „**Objednatel**“, oba objednatelé dále také „**Objednatelé**“

**a**

Dodavatel:

#### **STRABAG a.s.**

se sídlem: Kačírkova 982/4, 158 00 Praha 5

zastoupena: Ing. Petra Kroupová, ekonomický vedoucí oblasti, v zastoupení dle plné moci

Ing. Luděk Pavlů, vedoucí odd. přípravy a kalkulací, v zastoupení dle plné moci

zapsaný v obchodním rejstříku vedeném u MS v Praze, oddíl B, vložka 7634

IČO: 608 38 744 DIČ: CZ60838744



bankovní spojení: ČSOB a.s.

číslo účtu



dále jen „**Dodavatel**“

se rozhodly uzavřít níže uvedeného dne, měsíce a roku tento

## DODATEK č. 2 ke Smlouvě o dílo

### Článek I.

#### Předmět dodatku

1. Tímto Dodatkem č. 2 se mění Smlouva o dílo ze dne 15.4.2019 (č. smlouvy Objednatele: S-1189/DOP/2019, č. smlouvy Dodavatele 841/TC/FC/2019/010/FCET (dále jen „**Smlouva**“) a Dodatek č. 1 ze dne 9. 11. 2020, následovně:

a) Předmět díla se ponižuje o neprovedené práce, které byly provedeny v rámci jiné stavby financované Objednatelem č. 2. Detailní zdůvodnění jednotlivých změn je přílohou ZBV č. 2 které je přílohou č. 1 Dodatku č. 2 Smlouvy.“

**b) Článek III. Cena za dílo, odstavec 3.1 Smlouvy se nahrazuje následujícím textem:**

„3.1. Cena za dílo dle článku I. Smlouvy je sjednána na základě nabídkové ceny dodavatele dohodou smluvních stran v souladu se zákonem č. 526/1990 Sb., o cenách, ve znění pozdějších předpisů, v celkové výši 37.717.995,68 Kč bez DPH, a to jako cena nejvýše přípustná ve vztahu k Oceněnému výkazu výměr, který tvoří přílohu č. 8 této Smlouvy, doplněnému aktualizovanými soupisy prací, které jsou součástí ZBV č.1, která je přílohou č.1 Dodatku č. 1 Smlouvy a doplněnému aktualizovanými soupisy prací, které jsou součástí ZBV č.2, který je přílohou č. 1 Dodatku č. 2 Smlouvy.

K této ceně za dílo bude Dodavatelem účtována v souladu se zákonem č. 235/2004 Sb., o dani z přidané hodnoty, ve znění pozdějších předpisů (dále také „zákon o DPH“), DPH ve výši 7.920.779,09 Kč.

#### Cena díla dle SOD:

Cena bez DPH	37.717.995,68 Kč
DPH	7.920.779,09 Kč
<b>Cena včetně DPH</b>	<b>45.638.774,77 Kč</b>

#### Cena díla v Dodatku č.1:

Cena bez DPH	- 343.684,34 Kč
DPH	-72.173,71 Kč



**Cena včetně DPH -415.858,05 Kč**

Cena díla v Dodatku č.2:

Cena bez DPH - 98 023,67 Kč

DPH -20 584,97 Kč

**Cena včetně DPH -118 608,64 Kč**

Cena díla dle SOD včetně Dodatku č.1 a Dodatku č. 2:

Cena bez DPH 37.276.287,67 Kč

DPH 7.828.020,41 Kč

**Cena včetně DPH 45.104.308,08 Kč“**

**c) Článek III. Cena za dílo, odstavec 3.2 se doplňuje následujícím textem:**

„Oceněný výkaz výměr, který tvoří přílohu č. 8 smlouvy, se doplňuje aktualizovanými soupisy prací s výkazem výměr, který je součástí ZBV č.1, která je přílohou č.1 Dodatku č. 1 Smlouvy a soupisy prací s výkazem výměr, který je součástí ZBV č.2, který je přílohou č. 1 Dodatku č. 2 Smlouvy.“

2. Změna závazku je předkládána v souladu s ustanovením § 222 odst. 6 písm. a) a písm. b) zákona č. 134/2016 Sb., o zadávání veřejných zakázek a v souladu se Směrnicí ředitele KSÚS upřesňující provádění změn závazku dle zákona č. 134/2016 Sb., o zadávání veřejných zakázek. V souladu s § 5 odst. 1 Směrnice se jedná o nepodstatné změny a považují se za změny zařazené do Skupiny č. 3 – Změny z nepředvídatelných důvodů, jejíž potřeba vznikla v důsledku okolností, které zadavatel jednající s náležitou péčí nemohl předvídat, nemění celkovou povahu zakázky a hodnota změny nepřevyšuje limit 50% původní hodnoty závazku, pokud bude provedeno více změn, je rozhodný součet hodnoty všech změn této skupiny. Součet sumy Změn kladných a Změn záporných Skupiny 3 a 4 stanovený Dodatkem č. 1 a 2 činí celkem – -1,47% závazku a nepřekračuje povolený limit 30 % hodnoty závazku. Absolutní hodnota Změn Skupiny 3 a 4 činí celkem 1,47% závazku a nepřekračuje povolený limit 50 % hodnoty závazku.

**Článek II.**

**Závěrečná ustanovení**

1. Tento Dodatek č. 2 ke Smlouvě nabývá platnosti dnem jeho podpisu a účinnosti dnem jeho zveřejnění v Registru smluv, které provede Objednatel do 30 dnů od jeho podpisu.
2. Zdůvodnění změny ceny díla je uvedeno ve změnovém listu č. 2, který je přílohou č. 1 tohoto Dodatku



č. 2.

3. Tento Dodatek č. 2 ke Smlouvě je vyhotoven v 5 stejnopisech, z nichž Objednatel obdrží 3 stejnopisy a Dodávatel 2 stejnopisy.
4. Smluvní strany prohlašují, že si Dodatek č. 2 ke Smlouvě, s obsahem souhlasí a na důkaz jejich svobodné, pravé a vážné vůle připojují své podpisy. Uzavření tohoto Dodatku č. 2 bylo schváleno usnesením Rady Středočeského kraje č. 080-01/2021/RK ze dne 07. 01. 2021 a usnesením Rady Města Peček č. PEC/4156/2020 ze dne 14.12.2020.
5. Nedílnou součástí tohoto dodatku tvoří následující přílohy:

Příloha č. 1: ZBV č. 2

Příloha č. 2: Plná moc

V Benátkách nad Jizerou dne

V Praze dne 03-02-2021

Dodávatel:



Ing. Petra Kroupová  
v zastoupení dle plné moci

Objednatel č. 1

STŘEDOČESKÝ KRAJ



Libor Lesák  
radní pro oblast investic  
a veřejných zakázek



Objednatel č. 2

MĚSTO PEČKY



Ing. Luděk Pavlů  
v zastoupení dle plné moci



Mgr. Alena Švejnohová  
starostka města

*dne 13.7.2021*

**STRABAG**

STRABAG a.s.  
Kačírkova 982/4, 158 00 Praha 5  
IČ: 60838744  
(262)

## Krycí list ZBV

Název a evidenční číslo Stavby: <b>II/329 Pečky, rekonstrukce</b> Název stavebního objektu/provozního souboru (SO/PS): <b>SO 432 Přeložka a ochrana veřejného osvětlení - křižovatky</b>	Číslo SO/PS / / číslo Změny SO/PS: <b>432 / 1</b>	Číslo ZBV: <b>2</b>
Objednatel 1: Středočeský kraj, příspěvková organizace Zborovská 11, 150 21 Praha 5, Smíchov IČ: 708 91 095	Objednatel 2: Město Pečky Masarykovo náměstí 78, 289 11 Pečky IČ: 002 39 607	
Zhotovitel: STRABAG a.s. Kačírkova 982/4, 158 00 Praha 5, Jinonice IČ: 608 38 744		

## Rekapitulace ZBV č. 1 dle Skupin 1, 2, 3, 4, 5

část ZBV č.	Cena navrhovaných Změn záporných	Cena navrhovaných Změn kladných	Cena navrhovaných Změn záporných a Změn kladných celkem
2.1	0,00	0,00	0,00
2.2	0,00	0,00	0,00
2.3	0,00	0,00	0,00
2.4	-98 023,67	0,00	-98 023,67
2.5	0,00	0,00	0,00
<b>Suma ZBV č.</b>	<b>Cena navrhovaných Změn záporných</b>	<b>Cena navrhovaných Změn kladných</b>	<b>Cena navrhovaných Změn záporných a Změn kladných celkem</b>
<b>2</b>	<b>-98 023,67</b>	<b>0,00</b>	<b>-98 023,67</b>

Části ZBV se číslují číslem ZBV, za kterým je tečka a index udávající číslo Skupiny.  
Stejný systém číslování se používá pro jednotlivé Evidenční nebo Změnové listy  
a pro Rozpis ocenění změn položek.

ZBV - krycí list	Číslo paré:
------------------	-------------

## Změnový list

Název a evidenční číslo Stavby: <b>II/329 Pečky, rekonstrukce</b> Název stavebního objektu/provozního souboru (SO/PS): <b>SO 432 Přeložka a ochrana veřejného osvětlení - křižovatky</b>	Číslo SO/PS / / číslo Změny SO/PS: <b>432 / 1</b>	Číslo ZBV: <b>2.4</b>
---	---	--------------------------

Strany smlouvy o dílo objednatel č.: S-1189/DOP/2019 a zhotovitel č.: 841/TC/FC/2019/010/FCET na realizaci uvedené Stavby uzavřené dne 15.4.2019 (dále jen Smlouva):

Objednatel 1: Středočeský kraj, se sídlem Zborovská 11, 150 21 Praha 5, Smíchov

Objednatel 2: Město Pečky, Masarykovo náměstí 78, 289 11 Pečky

Zhotovitel: STRABAG a.s., Kačírkova 982/4, 158 00 Praha 5

Přílohy Změnového listu:	Paré č.	Příjemce
1. Krycí list	1	počet listů
2. Změnový list	1	počet listů
3. Zápis o projednání ocenění soupisu prací	1	počet listů
4. Rozpis ocenění Změn položek ZBV 1	1	počet listů
5. Přehled zařazení změn do skupin	1	počet listů
6. Přehled dalších dokladů	1	počet listů
Další doklady dle přehledu dokladů	8	počet listů
	1, 2	Objednatel
	3	Zhotovitel
	4	Projektant (AD)
	5	Stavební dozor
	6	Supervize

Iniciátor změny: Zhotovitel

pis a zdůvodnění Změny: **Neprovedené práce**

V zadávací dokumentaci stavby bylo uvažováno s pokládkou nových kabelů veřejného osvětlení.

V době po vypracování zadávací projektové dokumentace došlo k rekonstrukci chodníku a k výměně těchto kabelů veřejného osvětlení v rámci jiné stavby financované Městem Pečky. Protože tedy byly předmětné práce provedeny v rámci jiné stavby, byly z akce "II/329 Pečky, rekonstrukce" vyjmuty.

Výše uvedené skutečnosti byly projednány a odsouhlaseny TDI (doklad č.8).

Tato změna na SO 432 se týká podle článku 4.12. smlouvy o dílo pouze Objednatele č. 2 Města Pečky.

Jedná se o Změnu nezbytnou, která je podle § 11 Směrnice R-SM-36 Krajské správy a údržby silnic Středočeského kraje (účinnost od 29.5.2017) upřesňující provádění změn závazků dle zákona č. 134/2016 Sb., o zadávání veřejných zakázek zařazena do Skupiny 4. Zároveň se jedná o práce, které nemění celkovou povahu veřejné zakázky.

Z hlediska Zákona o zadávání veřejných zakázek č. 134/2016 Sb. tato Změna nepředstavuje vznik podstatné změny závazku a dle § 222, odst. 5 se jedná o změnu nezbytnou.

Údaje v Kč bez DPH:

Cena navrhovaných Změn záporných	Cena navrhovaných Změn kladných	Cena navrhovaných Změn záporných a Změn kladných celkem	Součet absolutních hodnot Změn kladných a Změn záporných
<b>-98 023,67</b>	<b>0,00</b>	<b>-98 023,67</b>	<b>98 023,67</b>

Podpis vyjadřuje souhlas se Změnou:

Zhotovitel (stavbyvedoucí): STRABAG a.s.	jméno	Stanislav Belza	datum	podpis
Projektant (autorský dozor): Mott MacDonald Cz, spol. s r.o.	jméno	Ing. Martin Daniel	datum	podpis
Stavební dozor: SHP TS s.r.o.	jméno	Ing. Michal Pietsch	datum	podpis
Supervize (Regionální dotační kancelář)	jméno	Ing. Václav Chytil	datum	podpis
Zástupce Objednatele: KSÚS	jméno	Mgr. Zdeněk Dvořák, MPA	datum	podpis

Objednatel a Zhotovitel se dohodli, že u tohoto SO/PS, který je součástí uvedené Stavby, budou provedeny Změny, jež jsou podrobně popsány, a v dokumentaci této Změny. Smluvní strany shodně prohlašují, že Změny dle tohoto Změnového listu nejsou zlepšením dle čl. 13.2 Smluvních podmínek a představuje dodatek Smlouvy. Smlouva se mění v rozsahu upraveném v tomto Změnovém listu. V ostatním zůstávají práva a povinnosti Objednatele a Zhotovitele z Smlouvy nedotčeny. Na důkaz toho připojují příslušné osoby oprávněné jednat jménem nebo v zastoupení Objednatele a Zhotovitele své podpisy.

Objednatel 1 (Oprávněná osoba Objednatele)	jméno	<b>LIBOR LESÁK</b>	datum	podpis
Objednatel 2 (Oprávněná osoba Objednatele)	jméno	Mgr. Alena Švejnhová	datum	podpis
Zhotovitel	jméno	Ing. Petra Kroupová Ing. Luděk Pavlů	datum	podpis

Číslo p

## ZÁPIS

**o projednání ocenění soupisu prací a ceny stavebního objektu/provozního souboru (SO/PS)  
pro všechny skupiny - pro ZBV číslo: 2**

<b>Název Stavby:</b>	II/329 Pečky, rekonstrukce
<b>Číslo SO/PS / číslo Změny SO/PS:</b>	432 / 1
<b>Název stavebního objektu/provozního souboru (SO/PS):</b>	SO 432 Přeložka a ochrana veřejného osvětlení - křižovatky

Údaje v Kč bez DPH

<b>Cena SO/PS dle Smlouvy</b>
1 - zadat
<b>302 104,80</b>

Poznámka: Cenu všech Změn záporných v předchozích Změnách na SO/PS a cenu navrhovaných Změn záporných na SO/PS je nutno zadávat se znaménkem minus (-).

**Cena SO/PS v předchozích ZBV:**

Údaje v Kč bez DPH

	Cena všech Změn záporných v předchozích Změnách na SO/PS	Cena všech Změn kladných v předchozích Změnách na SO/PS	Cena SO/PS po všech předchozích Změnách	Rozdíl ceny SO/PS po všech předchozích Změnách a ve Smlouvě
2	3 - zadat	4 - zadat	5=1+3+4	6=5-1
stavební/montážní práce	0,00	0,00	302 104,80	0,00

**Cena SO/PS v této ZBV a po této ZBV:**

Údaje v Kč bez DPH

	Cena navrhovaných Změn záporných na SO/PS	Cena navrhovaných Změn kladných na SO/PS	Cena všech Změn kladných na SO/PS (předchozích a navrhovaných)	Cena všech Změn kladných na SO/PS k ceně SO/PS dle Smlouvy v %
7	8 - zadat	9 - zadat	10=4+9	11=10/1
stavební/montážní práce	-98 023,67	0,00	0,00	0,00%

**Cena SO/PS po této ZBV:**

Údaje v Kč bez DPH

	Cena všech Změn záporných na SO/PS (předchozích a navrhovaných)	Cena SO/PS po této Změně	Rozdíl ceny SO/PS po této Změně oproti ceně SO/PS dle Smlouvy	Rozdíl ceny SO/PS po této Změně oproti ceně SO/PS dle Smlouvy v %
12	13=3+8	14=1+13+10	15=14-1	16=15/1
stavební/montážní práce	-98 023,67	204 081,13	-98 023,67	-32,45%

**Vyjádření (souhlasím x nesouhlasím), jméno, datum, podpis**

Zhotovitel (stavbyvedoucí):

STRABAG a.s.

souhlasím

Stanislav Belza

Projektant (autorský dozor):

Mott MacDonald Cz, spol. s r

souhlasím

Ing. Martin Daniel

Stavební dozor:

Město Pečky

souhlasím

Ing. Josef Malir

Zástupce Objednatele 1:

KSÚS SK

souhlasím

Mgr. Zdeněk Dvořák, MPA

Zástupce Objednatele 2:

Město Pečky

souhlasím

Mgr. Alena Švejného

i pro cenové projednání Změny:

Supervize (RDk)

souhlasím

Ing. Václav Chytil

## Rozpis ocenění Změn položek - celkem

Evidenční číslo a název stavby: II/329 Pečky, rekonstrukce

## ZMĚNA SOUPISU PRACÍ (SO/PS)

Číslo a název SO/PS: SO 432 Přeložka a ochrana veřejného osvětlení - křižovatky

SO 432 / 1

Číslo a název rozpočtu: SO 432 Přeložka a ochrana veřejného osvětlení - křižovatky

## Skupina změn 4

Poř. č. pol.	Kód položky	Název položky	m.j.	Množství ve Smlouvě	Množství ve Změně	Množství rozdílu	Cena za m.j. v Kč	Cena celkem ve Smlouvě v Kč	Změny záporné v Kč	Změny kladné v Kč	Cena celkem ve Změně v Kč	Rozdíl cen celkem v Kč	Podíl cen celkem v %
1	2	3	4	5	6	7	8	9	10	11	12	13	14
12	742122R	PODZEM KABEL VEDENÍ N.N. DO 1KV CU DO KABELOVÉHO LOŽE	M	223,130	0,000	-223,130	245,30	54 733,79	-54 733,79	0,00	0,00	-54 733,79	-100,00%
13	742123R	PODZEM KABEL VEDENÍ N.N. DO 1KV CU DO CHRÁNIČKY	M	90,830	0,000	-90,830	203,05	18 443,03	-18 443,03	0,00	0,00	-18 443,03	-100,00%
14	742512R	UKONČENÍ KABEL SOUBORU KOCOVKOU DO 1KV	KUS	15,000	0,000	-15,000	884,96	13 274,40	-13 274,40	0,00	0,00	-13 274,40	-100,00%
16	742633R	KRYTÍ KABELŮ BETON DESKAMI ŠÍŘ 25CM	M	145,000	0,000	-145,000	79,81	11 572,45	-11 572,45	0,00	0,00	-11 572,45	-100,00%
<b>Celkem</b>									<b>- 98 023,67</b>	<b>0,00</b>		<b>- 98 023,67</b>	

Odpovědný zástupce Objednatele i odpovědný zástupce Zhotovitele odsouhlasují skladbu měněných položek i nových položek, včetně jejich výměr, vyjadřujících předkládanou změnu. Potvrzují zároveň skutečné provedení prací a oprávněnost změny.

Za Zhotovitele: Stanislav Belza

Datum:

Podpis:

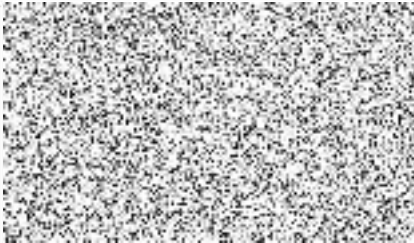

Za Objednatele: Ing. Josef Malina, TDI

Datum:

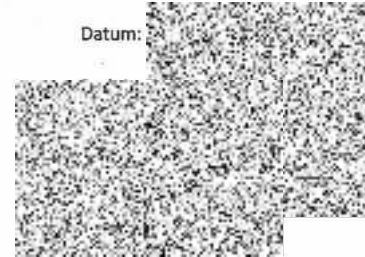



PŘEHLED ZAŘAZENÍ ZMĚN DO SKUPIN

Název a evidenční číslo Stavby: II/329 Pečky, rekonstrukce

1	Přijata smluvní částka bez rezervy a DPH	37 717 995,68
2=1+19+20	Aktuální smluvní částka (cena stavby)	37 276 287,67
	Aktuální smluvní částka (cena stavby) včetně DPH	45 104 308,08
3=(2/1)*100	Procento změny Přijaté smluvní částky	98,63%
4=(25/1)*100	Sledování vyhrazených změn (Skupina 1)	0,30%
5=(28/1)*100	Sledování záměny položek (Skupina 2)	0,00%
40=(19/1)*100	Sledování limitu 15 % pro podstatnou změnu pro Změny záporné dle § 14, odst. (8), písm. b)	-1,47%

6=(32+36)	Suma Změn kladných a Změn záporných Skupiny 3 a Skupiny 4	-555 269,94
7=(6/1)*100	Sledování limitu 30 % - součet Skupiny 3 a Skupiny 4	-1,47%
8=1*0,3	Zákonný limit 30 % pro Skupinu 3 a Skupinu 4	11 315 398,70

9=(32A/1)*100	Sledování limitu 50 % Skupina 3	1,42%
10=(36A/1)*100	Sledování limitu 50 % Skupina 4	0,05%
10A=32A+36A	Suma absolutních hodnot Změn kladných a Změn záporných pro Skupinu 3 a Skupinu 4	555 269,94
11=1*0,5	Zákonný limit 50 % pro Skupinu 3 a Skupinu 4	18 858 997,84

12=(1)*0,15	Limit	5 657 699,35
13=(30/1)	Sledování limitu (15%)	0,00%
14=(ABS(37)+ABS(38))	Hodnota skupiny 5	0,00

SO	ZBV č.	Název SO/PS / předmět Změny	Změny záporné (zadávat se znaménkem mínus)	Změny kladné	Hodnota ZBV	- 1 - Vyhrazené změny (Dotěrnky) (dle §100 zákona č. 134/2016 Sb.)			- 2 - Záměna položek (dle §222 odst. (7) zákona č. 134/2016 Sb.)			- 3 - Změny nepředvidané (dle §222 odst. (6) zákona č. 134/2016 Sb.)			- 4 - Změny nezbytné (dle §222 odst. (5) zákona č. 134/2016 Sb.)			- 5 - Změny de minimis Změny neměnní celkovou povahou veřejné zakázky (dle §222 odst. (4) zákona č. 134/2016 Sb.)				
						Změny záporné (zadávat se znaménkem mínus)	Změny kladné	Suma Změn záporných a Změn kladných	Změny záporné (zadávat se znaménkem mínus)	Změny kladné	Suma Změn záporných a Změn kladných	Změny záporné (zadávat se znaménkem mínus)	Změny kladné	Suma Změn záporných a Změn kladných	Změny záporné (zadávat se znaménkem mínus)	Změny kladné	Suma Změn záporných a Změn kladných	Změny záporné (zadávat se znaménkem mínus)	Změny kladné	limit 15 %		
18	17	18	19=23+26+29+33	20=24+27+30+34+37+38	21=19+20	23	24	25=23+24	26	27	28=26+27	29	30	32=29+30	32A=ABS(29)+30	33	34	36=33+34	36A=ABS(33)+34	37	38	39=ABS(37)+38
		II/329 Pečky, rekonstrukce	- 555 269,94	113 981,83	- 441 708,01	0,00	113 981,83	113 981,83	0,00	0,00	0,00	- 534 764,83	0,00	-534 764,83	534 764,83	- 20 505,11	0,00	-20 505,11	20 505,11	0,00	0,00	0,00
101.1	1	Silnice II/329 - změna množství kamenné odtěpy, naprořádání sanace pláň, zrušení zeleného pásu	- 487 246,27	113 981,83	- 343 064,34	0,00	113 981,83	113 981,83	0,00	0,00	0,00	- 436 741,16	0,00	-436 741,16	436 741,16	- 20 505,11	0,00	-20 505,11	20 505,11	0,00	0,00	0,00
432	2	Přeložka a ochrana veřejného osvětlení - Mžovka - naprořádání prací na pokládku tabulí	- 98 023,67	0,00	- 98 023,67	0,00	0,00	0,00	0,00	0,00	0,00	- 98 023,67	0,00	-98 023,67	98 023,67	0,00	0,00	0,00	0,00	0,00	0,00	0,00
			0,00	0,00	0,00	0,00	0,00	0,00	0,00	0,00	0,00	0,00	0,00	0,00	0,00	0,00	0,00	0,00	0,00	0,00	0,00	0,00
			0,00	0,00	0,00	0,00	0,00	0,00	0,00	0,00	0,00	0,00	0,00	0,00	0,00	0,00	0,00	0,00	0,00	0,00	0,00	0,00

Poznámka: Formulář má informativní charakter a zobrazuje stav k datu předložení Změnového listu.

## Přehled dalších dokladů

Číslo ZBV:	2
Název a evidenční číslo stavby:	II/329 Pečky, rekonstrukce
Název stavebního objektu / provozního souboru (SO/PS):	SO 432 Přeložka a ochrana veřejného osvětlení - křižovatky
Číslo SO/PS / číslo změny SO/PS:	432 / 1

Doklad	Součást dokumentace ZBV	
	ANO (počet listů)	NE - Uloženo
07 Soupis prací SO po změnách	6	
08 Vyjádření TDI	1	
09 Oznámení o změně sídla	1	
Počet listů celkem	8	

Rozpis ocenění Změn položek - celkem													
Evidenční číslo a název stavby: II/329 Pečky, rekonstrukce								ZMĚNA SOUPISU PRACÍ (SO/PS)					
Číslo a název SO/PS: SO 432 Přeložka a ochrana veřejného osvětlení - křižovatky								SO 432					
Číslo a název rozpočtu: SO 432 Přeložka a ochrana veřejného osvětlení - křižovatky								celkem					
Pof. č. pol.	Kód položky	Název položky	m.j.	Množství ve Smlouvě	Množství ve Změně	Množství rozdílu	Cena za m.j. v Kč	Cena celkem ve Smlouvě v Kč	Změny záporné v Kč	Změny kladné v Kč	Cena celkem ve Změně v Kč	Rozdíl cen celkem v Kč	Podíl cen celkem v %
1	2	3	4	5	6	7	8	9	10	11	12	13	14
	<b>0</b>	<b>Všeobecné konstrukce a práce</b>						<b>19 587,69</b>	<b>0,00</b>	<b>0,00</b>	<b>19 587,69</b>	<b>0,00</b>	<b>0,00%</b>
1	014101	POPLATKY ZA SKLÁDKU	M3	21,550	21,550	0,000	446,00	9 611,30	0,00	0,00	9 611,30	0,00	0,00%
		přebytečná zemina 0.6*0.25*76=11,40 [A] 0.35*0.2*145=10,15 [B] Celkem: 11.4+10.15=21,55 [C] zahrnuje veškeré poplatky provozovateli skládky související s uložením odpadu na skládce.											
2	02910	OSTATNÍ POŽADAVKY - ZEMĚMĚŘIČSKÁ MĚŘENÍ	KPL	1,000	1,000	0,000	9 976,39	9 976,39	0,00	0,00	9 976,39	0,00	0,00%
		geodetické práce v průběhu stavby, vytyčení stávajících sítí a zaměření skutečného provedení  zahrnuje veškeré náklady spojené s objednatelům požadovanými pracemi, - pro stanovení orientační investorské ceny určete jednotkovou cenu jako 1% odhadované ceny stavby											
	<b>1</b>	<b>Zemní práce</b>						<b>54 559,46</b>	<b>0,00</b>	<b>0,00</b>	<b>54 559,46</b>	<b>0,00</b>	<b>0,00%</b>
3	11348	ODSTRANĚNÍ KRYTŮ ZPEVNĚNÝCH PLOCH Z DLAŽDIC VČETNĚ PODKLADU	M3	7,500	7,500	0,000	751,16	5 633,70	0,00	0,00	5 633,70	0,00	0,00%
		stávající dlažba chodníku přemístění na mezideponii pro další použití 75*0.5*0.2=7,50 [A] Položka zahrnuje veškerou manipulaci s vybouranou suti a s vybouranými hmotami vč. uložení na skládku. Nezahrnuje poplatek za skládku, který se vykazuje v položce 0141** (s výjimkou malého množství bouraného materiálu, kde je možné poplatek zahrnout do jednotkové ceny bourání – tento fakt musí být uveden v doplňujícím textu k položce).											
4	125738	VYKOPÁVKY ZE ZEMNÍKŮ A SKLÁDEK TR. I, ODVOZ DO 20KM	M3	21,550	21,550	0,000	762,90	16 440,50	0,00	0,00	16 440,50	0,00	0,00%
		přebytečná zemina 0.6*0.25*76=11,40 [A] 0.35*0.2*145=10,15 [B] Celkem: 11.4+10.15=21,55 [C]  položka zahrnuje: - vodorovná a svislá doprava, přemístění, přeložení, manipulace s výkopkem - kompletní provedení výkopávky nezapažené i zapažené - ošetření výkopiště po celou dobu práce v něm vč. klimatických opatření - ztižení výkopávek v blízkosti podzemního vedení, konstrukcí a objektů vč. jejich dočasného zajištění - ztižení pod vodou, v okolí výbušnin, ve stísněných prostorech a pod. - příplatek za lepivost - těžení po vrstvách, pásech a po jiných nutných částech (figurách) - čerpání vody vč. čerpacích jímek, potrubí a pohotovostní čerpací soupravy (viz ustanovení k pol. 1151,2) - potřebné snížení hladiny podzemní vody - těžení a rozpojování jednotlivých balvanů - vytahování a nošení výkopku - ruční výkopávky, odstranění kořenů a napadávek - pažení, vzepření a rozeptění vč. přepažování (vyjma štětových stěn) - úpravu, ochranu a očištění dna, základové spáry, stěn a svahů - udržování výkopiště a jeho ochrana proti vodě - odvedení nebo obvedení vody v okolí výkopiště a ve výkopišti - třídění výkopku - veškeré pomocné konstrukce umožňující provedení výkopávky (příjezdy, sjezdy, nájezdy, lešení, podpěr. konstr., přemostění, zpevněné plochy, zakrytí a pod.) položka nezahrnuje: - práce spojené s otvirkou zemníku											
5	13173	HLOUBĚNÍ JAM ZAPAŽÍ NEPAŽÍ TR. I	M3	5,000	5,000	0,000	645,53	3 227,65	0,00	0,00	3 227,65	0,00	0,00%
		kabelové sondy											

## Rozpis ocenění Změn položek - celkem

Evidenční číslo a název stavby: II/329 Pečky, rekonstrukce								ZMĚNA SOUPISU PRACÍ (SO/PS)						
Číslo a název SO/PS: SO 432 Přelozka a ochrana veřejného osvětlení - křižovatky								SO 432						
Číslo a název rozpočtu: SO 432 Přelozka a ochrana veřejného osvětlení - křižovatky								celkem						
Poř. č. pol.	Kód položky	Název položky	m.j.	Množství ve Smlouvě	Množství ve Změně	Množství rozdílu	Cena za m.j. v Kč	Cena celkem ve Smlouvě v Kč	Změny záporné v Kč	Změny kladné v Kč	Cena celkem ve Změně v Kč	Rozdíl cen celkem v Kč	Podíl cen celkem v %	
1	2	3	4	5	6	7	8	9	10	11	12	13	14	
		položka zahrnuje: - vodorovná a svislá doprava, přemístění, přeložení, manipulace s výkopkem - kompletní provedení vykopávky nezapažené i zapažené - ošetření výkopiště po celou dobu práce v něm vč. klimatických opatření - ztižení výkopávek v blízkosti podzemního vedení, konstrukcí a objektů vč. jejich dočasného zajištění - ztižení pod vodou, v okolí výbušnin, ve stísněných prostorech a pod. - příplatek za lepivost - těžení po vrstvách, pásech a po jiných nutných částech (figurách) - čerpání vody vč. čerpacích jímek, potrubí a pohotovostní čerpací soupravy (viz ustanovení k pol. 1151,2) - potřebné snížení hladiny podzemní vody - těžení a rozpojování jednotlivých balvanů - vytahování a nošení výkopku - svahování a přesvah. svahů do konečného tvaru, výměna hornin v podloží a v pláni znehodnocené klimatickými vlivy - ruční vykopávky, odstranění kořenů a napadávek - pažení, vzepření a rozepření vč. přepažování (vyjma štětových stěn) - úpravu, ochranu a očištění dna, základové spáry, stěn a svahů - odvedení nebo obvedení vody v okolí výkopiště a ve výkopišti - třídění výkopku - veškeré pomocné konstrukce umožňující provedení vykopávky (příjezdy, sjezdy, nájezdy, lešení, podpěr. konstr., přemostění, zpevněné plochy, zakrytí a pod.) - nezahrnuje uložení zeminy (na skládku, do násypu) ani poplatky za skládku, vykazují se v položce č.0141**												
6	13273	HLOUBENÍ RÝH ŠÍŘ DO 2M PAŽ I NEPAŽ TR. I	M3	34,240	34,240	0,000	645,53	22 102,95	0,00	0,00	22 102,95	0,00	0,00%	
		kabelové rýhy prostup od úrovně odebrání vozovky 0,6*0,25*76=11,40 [A] 'v terénu 0,35*0,45*145=22,84 [B] Celkem: 11,4+22,84=34,24 [C]												
		položka zahrnuje: - vodorovná a svislá doprava, přemístění, přeložení, manipulace s výkopkem - kompletní provedení vykopávky nezapažené i zapažené - ošetření výkopiště po celou dobu práce v něm vč. klimatických opatření - ztižení výkopávek v blízkosti podzemního vedení, konstrukcí a objektů vč. jejich dočasného zajištění - ztižení pod vodou, v okolí výbušnin, ve stísněných prostorech a pod. - příplatek za lepivost - těžení po vrstvách, pásech a po jiných nutných částech (figurách) - čerpání vody vč. čerpacích jímek, potrubí a pohotovostní čerpací soupravy (viz ustanovení k pol. 1151,2) - potřebné snížení hladiny podzemní vody - těžení a rozpojování jednotlivých balvanů - vytahování a nošení výkopku - svahování a přesvah. svahů do konečného tvaru, výměna hornin v podloží a v pláni znehodnocené klimatickými vlivy - ruční vykopávky, odstranění kořenů a napadávek - pažení, vzepření a rozepření vč. přepažování (vyjma štětových stěn) - úpravu, ochranu a očištění dna, základové spáry, stěn a svahů - odvedení nebo obvedení vody v okolí výkopiště a ve výkopišti - třídění výkopku - veškeré pomocné konstrukce umožňující provedení vykopávky (příjezdy, sjezdy, nájezdy, lešení, podpěr. konstr., přemostění, zpevněné plochy, zakrytí a pod.) - nezahrnuje uložení zeminy (na skládku, do násypu) ani poplatky za skládku, vykazují se v položce č.0141**												
7	17120	ULOŽENÍ SYPANINY DO NÁSPŮ A NA SKLÁDKY BEZ ZHUTNĚNÍ	M3	21,550	21,550	0,000	176,05	3 793,88	0,00	0,00	3 793,88	0,00	0,00%	
		přebytečná zemina 0,6*0,25*76=11,40 [A] 0,35*0,2*145=10,15 [B] Celkem: 11,4+10,15=21,55 [C]												

## Rozpis ocenění Změn položek - celkem

Evidenční číslo a název stavby: II/329 Pečky, rekonstrukce

## ZMĚNA SOUPISU PRACÍ (SO/PS)

Číslo a název SO/PS: SO 432 Přeložka a ochrana veřejného osvětlení - křižovatky

SO 432

Číslo a název rozpočtu: SO 432 Přeložka a ochrana veřejného osvětlení - křižovatky

celkem

Poř. č. pol.	Kód položky	Název položky	m.j.	Množství ve Smlouvě	Množství ve Změně	Množství rozdílu	Cena za m.j. v Kč	Cena celkem ve Smlouvě v Kč	Změny záporné v Kč	Změny kladné v Kč	Cena celkem ve Změně v Kč	Rozdíl cen celkem v Kč	Podíl cen celkem v %
1	2	3	4	5	6	7	8	9	10	11	12	13	14
		položka zahrnuje: - kompletní provedení zemní konstrukce do předepsaného tvaru - ošetření úložiště po celou dobu práce v něm vč. klimatických opatření - ztížení v okolí vedení, konstrukcí a objektů a jejich dočasné zajištění - ztížení provádění ve ztížených podmínkách a stísněných prostorech - ztížené ukládání sypání pod vodu - ukládání po vrstvách a po jiných nutných částech (figurách) vč. dosypávek - spouštění a nošení materiálu - úprava, očištění a ochrana podloží a svahů - svahování, uzavírání povrchů svahů - udržování úložiště a jeho ochrana proti vodě - odvedení nebo obvedení vody v okolí úložiště a v úložišti - veškeré pomocné konstrukce umožňující provedení zemní konstrukce (příjezdy, sjezdy, nájezdy, lešení, podpěrné konstrukce, přemostění, zpevněné plochy, zakrytí a pod.)											
8	17411	ZÁSYP JAM A RÝH ZEMINOU SE ZHUTNĚNÍM ZÁSYP JAM A RÝH ZEMINOU SE ZHUTNĚNÍM 0.35*(0.45-0.2)*145=12,69 [A] 5=5,00 [B] Celkem: 12.69+5=17,69 [C]	M3	17,690	17,690	0,000	176,05	3 114,32	0,00	0,00	3 114,32	0,00	0,00%
		položka zahrnuje: - kompletní provedení zemní konstrukce vč. výběru vhodného materiálu - úprava ukládaného materiálu vlhčením, tříděním, promícháním nebo vysoušením, příp. jiné úpravy za účelem zlepšení jeho mech. vlastností - hutnění i různé míry hutnění - ošetření úložiště po celou dobu práce v něm vč. klimatických opatření - ztížení v okolí vedení, konstrukcí a objektů a jejich dočasné zajištění - ztížení provádění vč. hutnění ve ztížených podmínkách a stísněných prostorech - ztížené ukládání sypání pod vodu - ukládání po vrstvách a po jiných nutných částech (figurách) vč. dosypávek - spouštění a nošení materiálu - výměna částí zemní konstrukce znehodnocené klimatickými vlivy - ruční hutnění - udržování úložiště a jeho ochrana proti vodě - odvedení nebo obvedení vody v okolí úložiště a v úložišti - veškeré pomocné konstrukce umožňující provedení zemní konstrukce (příjezdy, sjezdy, nájezdy, lešení, podpěrné konstrukce, přemostění, zpevněné plochy, zakrytí a pod.)											
9	18243	ZALOŽENÍ TRÁVNÍKU HYDROOSEVEM NA HLUŠINU obnovení trávníku po překopech 15*0.5=7,50 [A] Zahrnuje dodání předepsané travní směsi, hydroosev na hlušinu, zalévání, první pokosení, to vše bez ohledu na sklon terénu	M2	7,500	7,500	0,000	28,17	211,28	0,00	0,00	211,28	0,00	0,00%
10	18247	OŠETŘOVÁNÍ TRÁVNÍKU po překopech 15*0.5=7,50 [A] Zahrnuje pokosení se shrabáním, naložení shrabků na dopravní prostředek, s odvozem a se složením, to vše bez ohledu na sklon terénu zahrnuje nutné zalití a hnojení	M2	7,500	7,500	0,000	4,69	35,18	0,00	0,00	35,18	0,00	0,00%
	5	<b>Komunikace</b>						<b>21 566,63</b>	<b>0,00</b>	<b>0,00</b>	<b>21 566,63</b>	<b>0,00</b>	<b>0,00%</b>
11	58251	DLÁŽDĚNÉ KRYTY Z BETONOVÝCH DLAŽDIC DO LOŽE Z KAMENIVA oprava chodníku po překopech, včetně podkladu 75*0.5=37,50 [A]	M2	37,500	37,500	0,000	575,11	21 566,63	0,00	0,00	21 566,63	0,00	0,00%

## Rozpis ocenění Změn položek - celkem

Evidenční číslo a název stavby: II/329 Pečky, rekonstrukce

## ZMĚNA SOUPISU PRACÍ (SO/PS)

Číslo a název SO/PS: SO 432 Přeložka a ochrana veřejného osvětlení - křižovatky

SO 432

Číslo a název rozpočtu: SO 432 Přeložka a ochrana veřejného osvětlení - křižovatky

celkem

Poř. č. pol.	Kód položky	Název položky	m.j.	Množství ve Smlouvě	Množství ve Změně	Množství rozdílu	Cena za m.j. v Kč	Cena celkem ve Smlouvě v Kč	Změny záporné v Kč	Změny kladné v Kč	Cena celkem ve Změně v Kč	Rozdíl cen celkem v Kč	Podíl cen celkem v %
1	2	3	4	5	6	7	8	9	10	11	12	13	14
		- dodání dlažebního materiálu v požadované kvalitě, dodání materiálu pro předepsané lože v tloušťce předepsané dokumentací a pro předepsanou výplň spar - očištění podkladu - uložení dlažby dle předepsaného technologického předpisu včetně předepsané podkladní vrstvy a předepsané výplně spar - zřízení vrstvy bez rozlišení šířky, pokládání vrstvy po etapách - úpravu napojení, ukončení podél obrubníků, dilatačních zařízení, odvodňovacích proužků, odvodňovačů, vpustí, šachet a pod., nestanoví-li za dávací dokumentace jinak - nezahrnuje postřiky, nátěry - nezahrnuje těsnění podél obrubníků, dilatačních zařízení, odvodňovacích proužků, odvodňovačů, vpustí, šachet a pod.											
	<b>7</b>	<b>Přidružená stavební výroba</b>						<b>139 600,43</b>	<b>0,00</b>	<b>- 98 023,67</b>	<b>41 576,76</b>	<b>- 98 023,67</b>	<b>-70,22%</b>
12	742122R	PODZEM KABEL VEDENÍ N.N. DO 1KV CU DO KABELOVÉHO LOŽE kabely CYKY 4-Jx16, včetně pískového lože (175+15*2,5)*1.05=223,13 [A]	M	223,130	0,000	-223,130	245,30	54 733,79	0,00	-54 733,79	0,00	-54 733,79	-100,00%
13	742123R	PODZEM KABEL VEDENÍ N.N. DO 1KV CU DO CHRÁNIČKY kabely CYKY 4-Jx16, do chráničky 86.5*1.05=90,83 [A]	M	90,830	0,000	-90,830	203,05	18 443,03	0,00	-18 443,03	0,00	-18 443,03	-100,00%
14	742512R	UKONČENÍ KABEL SOUBORU KOCOVKOU DO 1KV ukončení kabelu nn na svorkách, včetně případné demontáže patice, nebo důvek, teplem smrštitelná rozdělovací hlava,	KUS	15,000	0,000	-15,000	884,96	13 274,40	0,00	-13 274,40	0,00	-13 274,40	-100,00%
15	742521R	PROPOJENÍ KABEL SOUBORU SPOJKOU DO 1KV spojka nn, teplem smrštitelná	KUS	4,000	4,000	0,000	2 230,02	8 920,08	0,00	0,00	8 920,08	0,00	0,00%
16	742633R	KRYTÍ KABELŮ BETON DESKAMI ŠÍŘ 25CM deska, nebo cihla 145=145,00 [A]	M	145,000	0,000	-145,000	79,81	11 572,45	0,00	-11 572,45	0,00	-11 572,45	-100,00%
17	74271R	MĚŘENÍ KABELŮ výchozí revize, včetně měření zemních odporů 86.5*1.05=90,83 [A]	KPL	1,000	1,000	0,000	7 629,00	7 629,00	0,00	0,00	7 629,00	0,00	0,00%
18	74291R	DEMONTÁŽ KABELŮ N.N. včetně odvozu a ekologické likvidace 200=200,00 [A]	M	200,000	200,000	0,000	17,61	3 522,00	0,00	0,00	3 522,00	0,00	0,00%
19	745511R	UZEMŇOVACÍ VEDENÍ V ZEMI drát FeZn pr. 10, přiložení do kabelového lože a prostupu, včetně svorek a připojení na stávající stožáry VO a stávající uzemnění; protikorozní ochrana spojů 145+76+15*2=251,00 [A]	M	251,000	251,000	0,000	85,68	21 505,68	0,00	0,00	21 505,68	0,00	0,00%
	<b>8</b>	<b>Potrubi</b>						<b>66 790,59</b>	<b>0,00</b>	<b>0,00</b>	<b>66 790,59</b>	<b>0,00</b>	<b>0,00%</b>
20	87627	CHRÁNIČKY Z TRUB PLASTOVÝCH DN DO 100MM chránička 110/94 76*2*1.1=167,20 [A]	M	167,200	167,200	0,000	62,21	10 401,51	0,00	0,00	10 401,51	0,00	0,00%

## Rozpis ocenění Změn položek - celkem

Evidenční číslo a název stavby: II/329 Pečky, rekonstrukce

## ZMĚNA SOUPISU PRACÍ (SO/PS)

Číslo a název SO/PS: SO 432 Přeložka a ochrana veřejného osvětlení - křižovatky

SO 432

Číslo a název rozpočtu: SO 432 Přeložka a ochrana veřejného osvětlení - křižovatky

celkem

Poř. č. pol.	Kód položky	Název položky	m.j.	Množství ve Smlouvě	Množství ve Změně	Množství rozdílu	Cena za m.j. v Kč	Cena celkem ve Smlouvě v Kč	Změny záporné v Kč	Změny kladné v Kč	Cena celkem ve Změně v Kč	Rozdíl cen celkem v Kč	Podíl cen celkem v %
1	2	3	4	5	6	7	8	9	10	11	12	13	14
		položky pro zhotovení potrubí platí bez ohledu na sklon zahrnuje: - výrobní dokumentaci (včetně technologického předpisu) - dodání veškerého trubního a pomocného materiálu (troubky, trubky, tvarovky, spojovací a těsnící materiál a pod.), podpěrných, závěsných a upevňovacích prvků, včetně potřebných úprav - úprava a příprava podkladu a podpěr, očištění a ošetření podkladu a podpěr - zřízení plně funkčního potrubí, kompletní soustavy, podle příslušného technologického předpisu - zřízení potrubí i jednotlivých částí po etapách, včetně pracovních spar a spojů, pracovního zaslepení konců a pod. - úprava vstupů, průchodů šachtami a komorami, okolí podpěr a vyústění, zaústění, napojení, vyvedení a upevnění odpad. výustí - ochrana potrubí nátěrem (vč. úpravy povrchu), případně izolací, nejsou-li tyto práce předmětem jiné položky - úprava, očištění a ošetření prostoru kolem potrubí včetně případně předeepsaného utěsnění konců chrániček - položky platí pro práce prováděné v prostoru zapáženém i nezapáženém a i v kolektorech, chráničkách											
21	899521	OBETONOVÁNÍ POTRUBÍ Z PROSTÉHO BETONU DO B12,5	M3	2,280	2,280	0,000	2 699,49	6 154,84	0,00	0,00	6 154,84	0,00	0,00%
		podkladní beton pod chráničky, směs C2/10-X0											
		0.6*0.05*76=2,28 [A]											
		- dodání čerstvého betonu (betonové směsi) požadované kvality, jeho uložení do požadovaného tvaru při jakékoliv hustotě výztuže, konzistenci čerstvého betonu a způsobu hutnění, ošetření a ochranu betonu, - zhotovení nepropustného, mrazuvzdorného betonu a betonu požadované trvanlivosti a vlastností, - užití potřebných přísad a technologií výroby betonu, - zřízení pracovních a dilatačních spar, včetně potřebných úprav, výplně, vložek, opracování, očištění a ošetření, - bednění požadovaných konstr. (i ztracené) s úpravou dle požadované kvality povrchu betonu, včetně odbedňovacích a odskružovacích prostředků, - podpěrné konstr. (skruže) a lešení všech druhů pro bednění, uložení čerstvého betonu, výztuže a doplňkových konstr., vč. požadovaných otvorů, ochranných a bezpečnostních opatření a základů těchto konstrukcí a lešení, - vytvoření kotevních čel, kapes, nálitků, a sedel, - zřízení všech požadovaných otvorů, kapes, výklenků, vstupů, dutin, drážek a pod., vč. zřízení práce a úprav kolem nich, - úpravy pro osazení výztuže, doplňkových konstrukcí a vybavení, - úpravy povrchu pro položení požadované izolace, povlaků a nátěrů, případně vyspravení, - zřízení práce u kabelových a injektážních trubek a ostatních zařízení osazovaných do betonu, - konstrukce betonových kloubů, upevnění kotevních prvků a doplňkových konstrukcí, - nátěry zabraňující soudržnost betonu a bednění, - výplň, těsnění a tmelení spar a spojů, - opatření povrchů betonu izolací proti zemní vlhkosti v částech, kde přijdou do styku se zemínou nebo kamenivem, - případné zřízení spojovací vrstvy u základů, - úpravy pro osazení zařízení ochrany konstrukce proti vlivu bludných proudů											
22	899574	OBETONOVÁNÍ POTRUBÍ ZE ŽELEZOBETONU DO C25/30 (B30) VČETNĚ VÝZTUŽE	M3	9,120	9,120	0,000	5 508,14	50 234,24	0,00	0,00	50 234,24	0,00	0,00%
		obetonování chrániček, C25/30-XA1											
		0.6*0.2*76=9,12 [A]											

## Rozpis ocenění Změn položek - celkem

Evidenční číslo a název stavby: II/329 Pečky, rekonstrukce

## ZMĚNA SOUPISU PRACÍ (SO/PS)

Číslo a název SO/PS: SO 432 Přeložka a ochrana veřejného osvětlení - křižovatky

SO 432

Číslo a název rozpočtu: SO 432 Přeložka a ochrana veřejného osvětlení - křižovatky

celkem

Poř. č. pol.	Kód položky	Název položky	m.j.	Množství ve Smlouvě	Množství ve Změně	Množství rozdílů	Cena za m.j. v Kč	Cena celkem ve Smlouvě v Kč	Změny záporné v Kč	Změny kladné v Kč	Cena celkem ve Změně v Kč	Rozdíl cen celkem v Kč	Podíl cen celkem v %	
1	2	3	4	5	6	7	8	9	10	11	12	13	14	
		- dodání čerstvého betonu (betonové směsi) požadované kvality, jeho uložení do požadovaného tvaru při jakékoliv hustotě výztuže, konzistenci čerstvého betonu a způsobu hutnění, ošetření a ochranu betonu, - zhotovení nepropustného, mrazuvzdorného betonu a betonu požadované trvanlivosti a vlastností, - užití potřebných přísad a technologií výroby betonu, - zřízení pracovních a dilatačních spar, včetně potřebných úprav, výplně, vložek, opracování, očištění a ošetření, - bednění požadovaných konstr. (i ztracené) s úpravou dle požadované kvality povrchu betonu, včetně odbedňovacích a odskružovacích prostředků, - podpěrné konstr. (skruže) a lešení všech druhů pro bednění, uložení čerstvého betonu, výztuže a doplňkových konstr., vč. požadovaných otvorů, ochranných a bezpečnostních opatření a základů těchto konstrukcí a lešení, - vytvoření kotevních čel, kapes, náliček, a sedel, - zřízení všech požadovaných otvorů, kapes, výklenků, prostupů, dutin, drážek a pod., vč. zřízení práce a úprav kolem nich, - úpravy pro osazení výztuže, doplňkových konstrukcí a vybavení, - úpravy povrchu pro položení požadované izolace, povlaků a nátěrů, případně vyspravení, - zřízení práce u kabelových a injektážních trubek a ostatních zařízení osazovaných do betonu, - konstrukce betonových kloubů, upevnění kotevních prvků a doplňkových konstrukcí, - nátěry zabraňující soudržnost betonu a bednění, - výplň, těsnění a tmelení spar a spojů, - opatření povrchů betonu izolací proti zemní vlhkosti v částech, kde přijdou do styku se zemínou nebo kamenivem, - případné zřízení spojovací vrstvy u základů, - úpravy pro osazení zařízení ochrany konstrukce proti vlivu bludných proudů												
<b>Celkem</b>								<b>302 104,80</b>	<b>0,00</b>	<b>- 98 023,67</b>	<b>204 081,13</b>	<b>- 98 023,67</b>	<b>-32,45%</b>	



**Město Pečky**

**Masarykovo náměstí 78**

**Pečky 289 11**

12.10.2020

**Vyjádření TDI k neprovedeným pracím na akci „II/329 Pečky, rekonstrukce silnice, SO 432.**

V dokumentaci pro provádění stavby bylo uvažováno s pokládkou nových kabelů veřejného osvětlení. V době po zpracování projektové dokumentace došlo v rámci rekonstrukce chodníku financované Městem Pečky k výměně těchto kabelů.

Za TDI s neprovedením prací uvedených v tomto ZBV souhlasím a doporučuji městu ke schválení.

TD

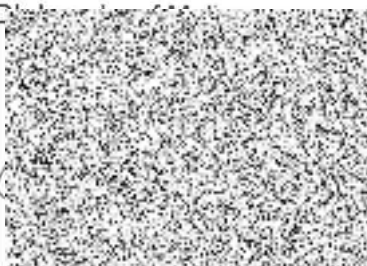

STRABAG a.s.  
vedení společnosti  
Kačírkova 982/4  
158 00 Praha 5



## Informace obchodním partnerům, zadavatelům

### Oznámení změny sídla společnosti STRABAG a.s., IČO: 60838744

Vážení obchodní partneři,  
Vážení zadavatelé,

dovolujeme si Vás informovat, že s účinností od **1.8.2019** došlo ke změně sídla naší společnosti na adresu: **Kačírkova 982/4, Jinonice, 158 00 Praha 5**. Ostatní kontaktní a identifikační údaje naší společnosti zůstávají bez změny.

Dovolujeme si Vás tímto požádat, abyste ode dne 1.8.2019 nám veškerou písemnou korespondenci zaslali na naši novou adresu Kačírkova 982/4, Jinonice, 158 00 Praha 5, avšak **pouze v případě**, že máme s Vámi sjednanou korespondenční adresu do sídla společnosti nebo na naše provozovny na adresách: Kolbenova 882/5a, 190 00, Praha 9 - Vysočany nebo Brunclíkova 1875/17, 162 00, Praha 6 – Břevnov nebo Obrataňská 1396/6, 148 00, Praha 4 – Kunratice. Ostatní sjednané korespondenční adresy se nemění.

Dále si Vás dovoluujeme požádat, abyste tuto změnu v identifikaci naší společnosti zanesli do Vašich informačních systémů a daňové doklady za uskutečněná zdanitelná plnění s datem počínaje dnem 1.8.2019 a ostatní dokumenty od tohoto data vystavovali již s výše uvedenou novou adresou naší společnosti.

Děkujeme za dosavadní spolupráci a věříme v její pokračování do budoucna.

V Praze dne 2. 8. 2019

STRABAG a.s.



**Ing. Ondřej Novák**  
předseda představenstva

**STRABAG**

STRABAG a.s.  
Kačírkova 982/4, 158 00 Praha 5  
IČ: 60838744  
(2)



**Ing. Jiří Dynka**  
člen představenstva

STRABAG a.s.  
Kačírkova 982/4  
158 00 Praha 5 / Česká republika  
www.strabag.cz

Tel. +420 222 868 111  
Fax. +420 222 868 211  
pr@strabag.com

IČ: 60838744  
DIČ: CZ 60838744  
Bankovní spojení: ČSOB, č.ú. 112071233/0300  
BIC CODE: CEKOCZPP

**PLNÁ MOC**

Obchodní firma: **STRABAG a.s., IČ 608 38 744**  
 se sídlem: Praha 5, Kačírkova 982/4, PSČ 158 00  
 registrace: obchodní rejstřík vedený Městským soudem v Praze, oddíl B, vložka 7634  
 jejímž jménem jednájí: Ing. Ondřej Novák, předseda představenstva  
 Ing. Pavel Brychcín, člen představenstva

**z m o c ň u j e**  
 své zaměstnance

**Ing. Petr Ballek, narozený** [obrazek] **bytem** [obrazek] **technický**  
**vedoucí oblasti**  
**Ing. Petra KROUPOVÁ,** [obrazek] **bytem** [obrazek] **ekonomický**  
**vedoucí oblasti**  
**Ing. Luděk PAVLŮ, narozen** [obrazek] **bytem** [obrazek] **vedoucí odd.**  
**přípravy a kalkulací**

k zastupování obchodní firmy z titulu výkonu své funkce

ve všech úkonech při zadávání veřejných zakázek s předpokládanou cenou do 75 mil. Kč (slovy: sedmdesátipětí milionů korun českých) bez DPH.

Zmocněnci jsou zejména oprávněni podávat a podepisovat nabídky, podávat námítky proti úkonům zadavatele, podávat návrhy na přezkoumání úkonů zadavatele, uzavírat smlouvy, uplatňovat nároky z uzavřených smluv a potvrzovat plnění.

Dále jsou zmocněnci na základě této plné moci zmocněni k zastupování obchodní firmy STRABAG a.s. při všech jednáních s obchodními partnery, fyzickými a právnickými osobami a případně s dalšími orgány a organizacemi státní správy, pokud to vyžaduje bezprostředně výkon jejich činnosti včetně projednání a podepisování příslušných smluv a dohod, popř. dalších úkonů v obchodních věcech, pokud hodnota jednotlivého úkonu nepřesáhne 75 mil. Kč (slovy: sedmdesátipětí milionů korun českých) bez DPH.

**Zmocněnci jednájí a podepisují vždy dva společně.**

Tato plná moc se uděluje na dobu určitou do 31.12.2021.

V Praze dne 10.11.2020

[obrazek] [obrazek]

**Ing. Ondřej Novák**  
 předseda představenstva  
 STRABAG a.s.

**Ing. Pavel Brychcín**  
 člen představenstva  
 STRABAG a.s.

Zmocně  
 Ing. [obrazek] VLŮ  
 ved. [obrazek] aravy

**Ing. Petra KROUPOVÁ**  
 ekonomický ved.  
 oblasti

jméno, příjmení, funkce, podpis jméno, příjmení, funkce

**Doložka konverze do dokumentu obsaženého v datové zprávě**

Tento dokument, který vznikl převedením vstupu v listinné podobě do podoby elektronické pod pořadovým číslem **127082\_000694**, skládající se z **1** listů, se doslovně shoduje s obsahem vstupu.

Vstup bez viditelného prvku.

Jméno a příjmení osoby, která konverzi provedla: **DAGMAR TEČOVÁ**

Vystavil: **Česká pošta, s.p.**

Pracoviště: **Benátky nad Jizerou 2**

**Česká pošta, s.p. dne 22.12.2020**



134548881-45924-201222105841