

Stavba: **CENTRUM KOMPLEXNÍ PSYCHIATRICKÉ PÉČE BRNO**

Objekt: **Stávající Pavilon G část A, 1.PP**

Objednatel: **Fakultní nemocnice Brno, Jihlavská 20, 625 00 Brno**

Zhotovitel: **Sdružení pro Centrum komplexní psychiatrické péče Brno**

Projektant: **Sdružení Psychiatrie Brno 2016**

Změna: **Úprava ovládacích skříněk pro přečerpávací stanice**

POPIS	Změnu vyvolal: FN Brno		
	Popis změny: Nový požadavek na rozšíření snímání stavu přečerpávacích boxů do MaR. Doplnění ovládacích skříněk přečerpávacích stanic v rámci silnoproudu umožňujících snímání do MaR.		
ZMĚNA	Způsob projekčního zpracování: D1.01.4.8-100-02 funkční schéma MaR		
	vliv změny na náklady stavby: ANO		
	ocenění změny předložil: GZ		ve formě
	náklady na změnu D.1.01 SO 01 - PAVILON G PK Rozpočet D.1.01.4.06-REV 01 Silnoproudá elektrotechnika - revize 01	vícepráce	méněpráce
	Příloha 01 – rozpočet PK položky D.1.01.4.06-REV 01 Silnoproudá elektrotechnika - revize 01	80 583,75 Kč	0,-
	projekční náklady	0,-	0,-
	úprava smluvní ceny:		
	Přípočet v části D.1.01 SO 01 – pavilon G PK, rozpočet D.1.01.4.06-REV 01 Silnoproudá elektrotechnika - revize 01.		
	zvýšení:	80 583,75 Kč	
	snížení:	0,-	
	nová cena:	Samostatná příloha celkové rekapitulace ZL pro dodatek č. 2	
	odsouhlasení nákladů na změnu:	Datum	Podpis
zhotovitel:			
objednatel (investor, uživatel)			
TDI:			
GP:			
TERMÍNY	Termín předání PD změny: 5.8.2019		
	Termín realizace změny: v rámci 1. a dalších etap		
	Vliv změny na smluvní termín dokončení stavby: bez dopadu do času		
SOD	Změna je smluvně zakotvena v: dodatku č.2		stavební práce
	SOD:		projekční práce
PŘÍLOHY	Tímto změnovým listem nedochází k podstatné změně závazku dle § 222/4 Zákona o zadávání veřejných zakázek 134/2016 Sb		
	Přílohy protokolu:		
	01 položkový rozpočet 02 vydaná revize PD D1.01.4.8 -100 – 02 funkční schéma		
	Datum		

Příloha 01 pro ZL 051 - úprava ovládacích skříněk pro přečerpávací stanice

Akce: FN Brno - psychiatrická klinika

S:	1707	FN Brno - Psychiatrická klinika PK
O:	D.1.01	SO 01 - PAVILON G PK
R:	D.1.01.4.06-REV 01	Silnoproudá elektrotechnika - revize 01

přípočtové položky

P.č.	Číslo položky	Název položky	MJ	množství	cena / MJ	ZL VCP Celkem	ZL MNP celkem	typ položky	soustava / platnost
Díl:	_1	Dodávky				80 583,75	0,00		
Nová položka		Ovládací skříňka (plast, IP54/00, 241/194/127 mm)	ks	9,00000	8 953,75	80 583,75		nová	
		- plastová nástěnná rozvodnice, IP 54/00							
		- š. 241 / v. 194 / hl. 127							
		- stykač + nadproudové relé							
		- pomocné relé (signalizace stavu pro MaR)							
		- přepínač R-0-A na dveřích rozvodnice							
		- svorky, vývodky							
		- přístrojová napíň Schneider Electric							

CELKEM VCP/MNP	80 583,75	0,00
CELKEM ZL bilance	80 583,75	

PŘÍLOHA Č. 2 KE ZMĚNOVÉMU LISTU Č. 51

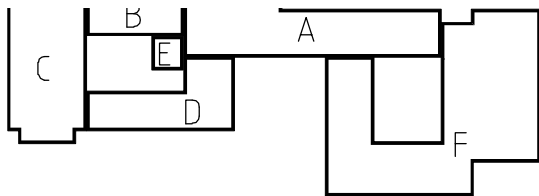

Č. REVIZE: REVISION NO.:	DATUM VYDÁNÍ: DATE OF ISSUE:	POPIS REVIZE: DESCRIPTION OF THE REVISION:	VYPRACOVAL: ELABORATED BY:
R01	25.07.2019	ZMĚNA VENTILŮ VS OBJ.A A POŽADAVKY NA KRYTÍ ROZVADĚČŮ MAR	Ing. Petr Mikulášek <i>Petr Mikulasek</i>
R02	05.08.2019	UPŘESNĚNÍ POŽADAVKŮ NA SNÍMÁNÍ PORUCH PŘEČERPÁVACÍCH STANIC	Ing. Petr Mikulášek <i>Petr Mikulasek</i>

GENERÁLNÍ PROJEKTANT: GENERAL DESIGNER: Sdružení Psychiatrie Brno 2016 Mlýnská 326/13, BRNO 602 00 tel.: +420 541 126 610 fax.: +420 541 126 610 e-mail: projekt_1195@k4.cz e-mail: projekt-35-2016@ltprojekt.cz	INVESTOR: CLIENT: Fakultní nemocnice Brno Jihlavská 20 625 00 Brno, IČ: 65269705	AUTORIZACE: AUTHORIZED BY:
	OBJEDNATEL: PROJECT MANAGER: Fakultní nemocnice Brno Jihlavská 20 625 00 Brno, IČ: 65269705	ČÍSLO PARÉ: DOCUMENT SET NUMBER:
	SUBDODAVATEL: SUBCONTRACTOR: Siemens, s.r.o. IČ:00268577 Divize Building Technologies Solution & Service Portfolio (SSP) Olomoucká 7/9 618 00 Brno Česká republika tel.: +420 544 508 539 Mobil: +420 602 502 184 e-mail: petr.mikulasek@siemens.com	
NÁZEV AKCE: TITLE: FN Brno – Psychiatrická klinik	HLAVNÍ INŽENÝR: CHIEF PROJECT MANAGER: Ing. Jan Kocmánek	
	ARCHITEKT: ARCHITECT: Ing. Boris Hladký	
	ZODPOVĚDNÝ PROJEKTANT: RESPONSIBLE DESIGNER: Ing. Petr Mikulášek <i>Petr Mikulasek</i>	
	PROJEKTANT: DESIGNER: Ing. Petr Mikulášek <i>Petr Mikulasek</i>	
	ZAKÁZKA Č. CONTRACT NO.: 1195	ODDÍL: PART: 05
STAVEBNÍ OBJEKT: BUILDING PART: 01 – Pavilon G	DATUM: DATE: 10/2017	
OBCHODNÍ SOUBOR: PACKAGE: MĚŘENÍ A REGULACE	MĚŘÍTKO: SCALE:	
	STUPĚN PD: PROJECT STATUS: DPS	
OBSAH: CONTENT: FUNKČNÍ SCHEMA	KÓD DOKUMENTACE: CODE: D.1.01.4.8	
	ČÍSLO VÝKRESU: DRAWING NUMBER: 1195-05_D.1.01.4.8.100	REVIZE: REVISION: 02

SIEMENS

SIEMENS, s.r.o.
OLOMOUCKÁ 7/9
618 00 BRNO
+420 544 508 535

Zpracoval Ing. Petr Mikulášek
Zkontroloval Ing. Petr Mikulášek

Firma / zákazník LT PROJEKT a.s., KROFTOVA 45,616 00 BRNO
Název projektu FN BRNO - PSYCHIATRICKÁ KLINIKA

Místo stavby FN BRNO BOHUNICE

Číslo zakázky 1195

Objekt SO 01

Číslo výkresu D.1.01.4.8.100_00

Stupeň PROJEKT DPS

Druh projektu FUNKČNÍ SCHÉMATA

Zařízení

Revize 1 ROZDĚLOVAČ VS OBJ.A ZMĚNA VENTILŮ

Revize 2 UPŘESNĚNÍ PPOŽADAVKŮ NA SNÍMÁNÍ PORUCH PŘEČERP.STANIC

Revize 3

Revize 4

Zpracováno dne : 5.8.2019

Zpracoval: Ing. Petr Mikulášek

Vytvořeno: 8/2019

Počet stran 4

Změna	Datum	Název
	05.08.2019	Ing. Petr Mikulášek
		Ing. Petr Mikulášek

FN BRNO - PSYCHIATRICKÁ KLINIKA

SIEMENS
building technologies

FUNKČNÍ SCHÉMATA

Titulní strana

Č.VÝKRESU	D.1.01.4.8.100_00	=
Č.ZAKÁZKY	1195	+
ZÁKAZNÍK	LT PROJEKT a.s.	

RS-SCH	
ALG	
Stránka	1
Stránek	4

Obsah

Sloupec X: Automaticky generovaná strana byla dodatečně ručně upravena

F06_001

Strana	Popis stran	Doplňkové pole strany	Datum	Zpracoval	X
=RS-SCH+ALG/1	Titulní strana		05.08.2019	PG162138	X
=RS-SCH+ALG/2	Obsah		05.08.2019	PG162138	
=RS-SCH+F-RA1S1/8	MONITORING PŘEČERPÁVACÍCH STANICE ODPADNÍCH VOD		05.08.2019	PG162138	
=RS-SCH+A-RA1S1/6	MONITORING PŘEČERPÁVACÍCH STANICE ODPADNÍCH VOD		05.08.2019	PG162138	

