

Stavba: **CENTRUM KOMPLEXNÍ PSYCHIATRICKÉ PÉČE BRNO**

Objekt: **Stávající Pavilon G část A, 1.PP**

Objednatel: **Fakultní nemocnice Brno, Jihlavská 20, 625 00 Brno**

Zhotovitel: **Sdružení pro Centrum komplexní psychiatrické péče Brno**

Projektant: **Sdružení Psychiatrie Brno 2016**

Změna:

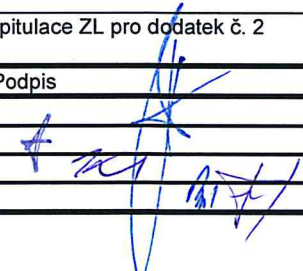
POPIS	Změnu vyvolal: FN Brno		
	Popis změny: Požadavek uživatele na dodatečné vypínání zdrojů na vodě v neklidových pokojích		
ZMĚNA	Způsob projekčního zpracování: revize DPS		
	vliv změny na náklady stavby: ANO		
	ocenění změny předložil: GZ		ve formě
	náklady na změnu D.1.01 SO 01 - PAVILON G PK Rozpočet D.1.01.4.06-REV 01 Silnoproudá elektrotechnika - revize 01	vícepráce	méněpráce
	Příloha 01 rozpočet, položky D.1.01.4.06-REV 01 Silnoproudá elektrotechnika - revize 01	13 728,30 Kč	0,-
	projekční náklady	0,-	0,-
	úprava smluvní ceny:		
	Přípočet v části objekt D.1.01 SO 01 – Pavilon G PK, rozpočet D.1.01.4.06-REV 01 Silnoproudá elektrotechnika - revize 01.		
	zvýšení:	13 728,30 Kč	
	snížení:	0,-	
nová cena:	Samostatná příloha celkové rekapitulace ZL pro dodatek č. 2		
odsouhlasení nákladů na změnu:	Datum	Podpis	
zhotovitel:			
objednatel (investor, uživatel)			
TDI:			
GP:			
TERMÍNY	Termín předání PD změny: 11.2.2020 v.č. D1.01.4.6.102c		
	Termín realizace změny: v rámci termínu 1. etapy		
	Vliv změny na smluvní termín dokončení stavby: bez dopadu do času		
SOD	Změna je smluvně zakotvena v: dodatku č.2 stavební práce projekční práce		
	SOD: Tímto změnovým listem nedochází k podstatné změně závazku dle § 222/4 Zákona o zadávání veřejných zakázek 134/2016 Sb		
PŘÍLOHY	Přílohy protokolu:		
	01 položkový rozpočet 02 grafická příloha – revize DPS, výkres č. v.č. D1.01.4.6.102c		
	Datum		

Příloha 01 pro ZL 037 doplnění napájecích zdrojů umyvadel a WC, včetně ovládání

Akce: FN Brno - psychiatrická klinika

S:	1707	FN Brno - Psychiatrická klinika PK
O:	D.1.01	SO 01 - PAVILON G PK
R:	D.1.01.4.06-REV 01	Silnoproudá elektrotechnika - revize 01

přípočtové položky

P.č.	Číslo položky	Název položky	MJ	množství	cena / MJ	ZL VCP Celkem	ZL MNP celkem	typ polozky	soustava / platnost
Díl: 3. Materiál									
112	3154	Kabelová trasa na příchýtkách, včetně příchytěk a montáže	m	35,00000	41,40	1 449,00		SOD	
171	322	Jednopolový vypínač č.1, 250V/10A, REFLEX SI, barva bílá, pod omítku, kompletní, včetně montáže	ks	8,00000	350,80	2 806,40		SOD	
172	3222	Přípojení zařízení ostatních profesí	ks	7,00000	215,10	1 505,70		nová	
193	339	Přístrojové rámečky násobné, REFLEX SI, barva bílá, včetně montáže	ks	8,00000	57,50	460,00		SOD	
205	354	Přístrojová krabice univerzální, včetně montáže	ks	8,00000	52,90	423,20		SOD	
236	388	Kabel CXXH-R 3Cx1,5 pevně uložený, včetně montáže a ukončení	m	140,00000	50,60	7 084,00		SOD	
						13 728,30	0,00		

CELKEM VCP/MNP	13 728,30	0,00
CELKEM ZL bilance	13 728,30	

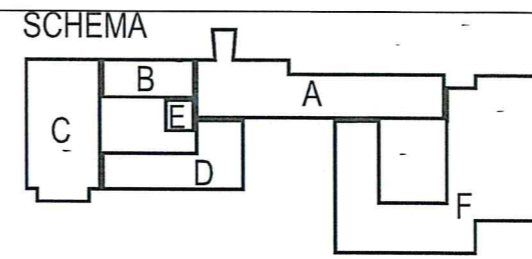
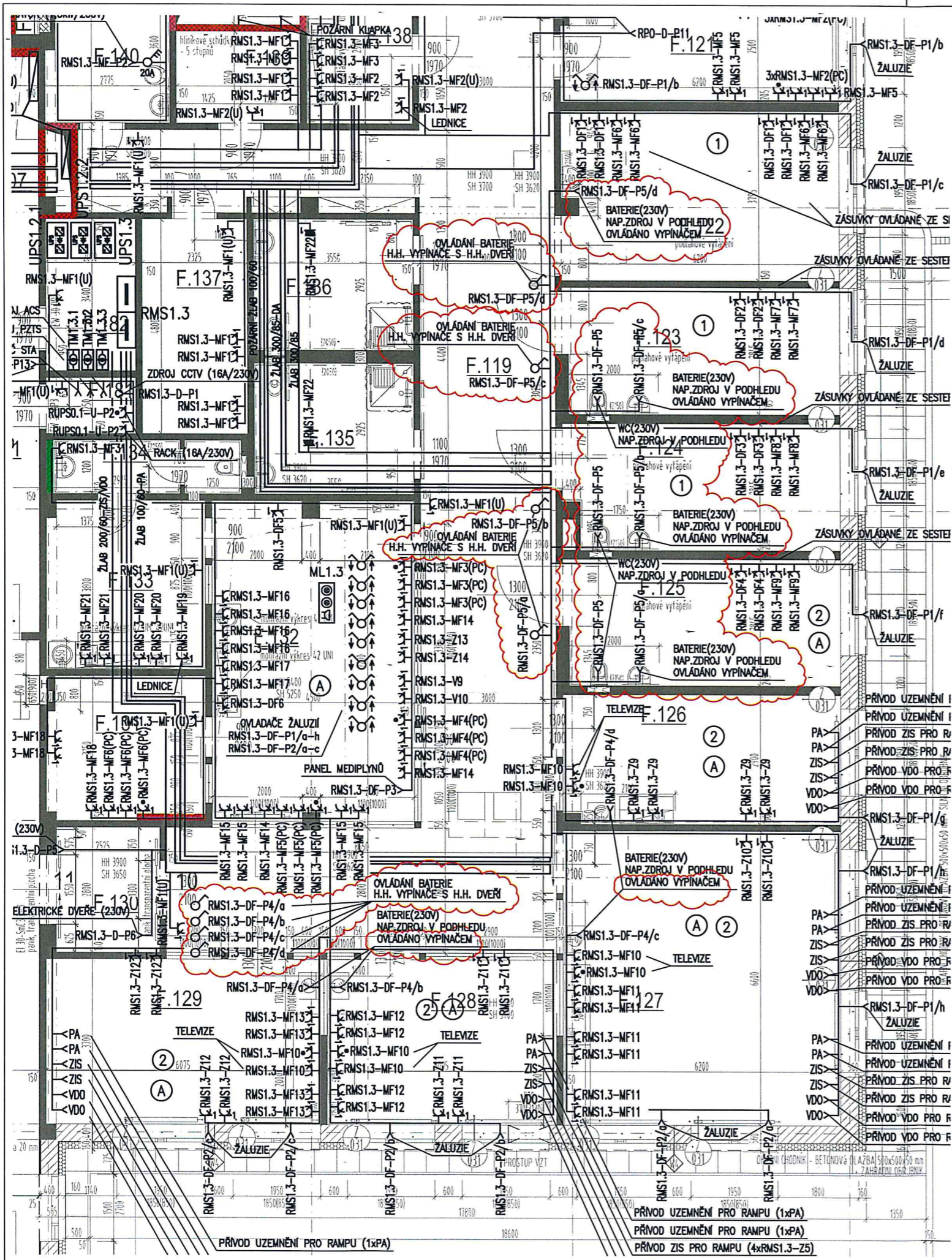

PRÍLOHA 2
 2L 37
 NOVÉ ŘEŠENÍ
 VÝŠKOVÝ SYSTÉM: Bpv

Č. REVIZE: REVISION NO.:	DATUM VYDÁNÍ: DATE OF ISSUE:	POPIS REVIZE: DESCRIPTION OF THE REVISION:	VYPRACOVAL: ELABORATED BY:
	30.01.2020	DOPLNĚNÍ VÝVODŮ PRO ELEKTRICKÉ DVEŘE	Ing. Miroslav Matuška
	04.02.2020	PŘESUN ZÁSUVK V MÍSTNOSTI F.108	Ing. Miroslav Matuška
	11.02.2020	DOPLNĚNÍ VÝVODŮ A OVĽADÁNÍ PRO SPLACHOVAČE A BATERIE	Ing. Miroslav Matuška

GENERÁLNÍ PROJEKTANT: GENERAL DESIGNER: K4 a.s. Kociánka 8/10, BRNO 612 00 tel.: +420 541 126 611 fax.: +420 541 126 610 e-mail: brno@k4.cz www.k4.cz	FAKULTNÍ NEMOCNICE BRNO Jihlavská 20- 625 00 Brno, IČ: 65269705	INVESTOR: CLIENT: OBJEDNATEL: PROJECT MANAGER: SUBDODAVATEL: SUBCONTRACTOR:	AUTORIZACE: AUTHORIZED BY: ČÍSLO PARÉ: DOCUMENT SET NUMBER:
	NÁZEV AKCE: TITLE: FN Brno – Psychiatrická klinika	MANAŽER PROJEKTU: PROJECT DIRECTOR: Ing. Jan Kocmánek	ARCHITEKT: ARCHITECT: Ing. Boris Hladký
STAVEBNÍ OBJEKT: BUILDING PART: 01 - Pavilon G	PROJEKTANT: DESIGNER: Ing. Miroslav Matuška	ZAKÁZKA Č.:/ CONTRACT NO.:/ 1195	ODDÍL: PART: 05
OBCHODNÍ SOUBOR: PACKAGE: SILNOPROUDÁ ELEKTROTECHNIKA	DATUM: DATE: 10/2017	MĚŘÍTKO: SCALE: 1:100	STUPEŇ PD: PROJECT STATUS: DPS
OBSAH: CONTENT: SILOVÁ INSTALACE 1.NP	ČÍSLO VÝKRESU: DRAWING NUMBER: 1195-05_D.1.01.4.6.102 c	REVIZE: REVISION: 00	

ZL 37

PŮVODNÍ ŘEŠENÍ

