Harmonogram výstavby
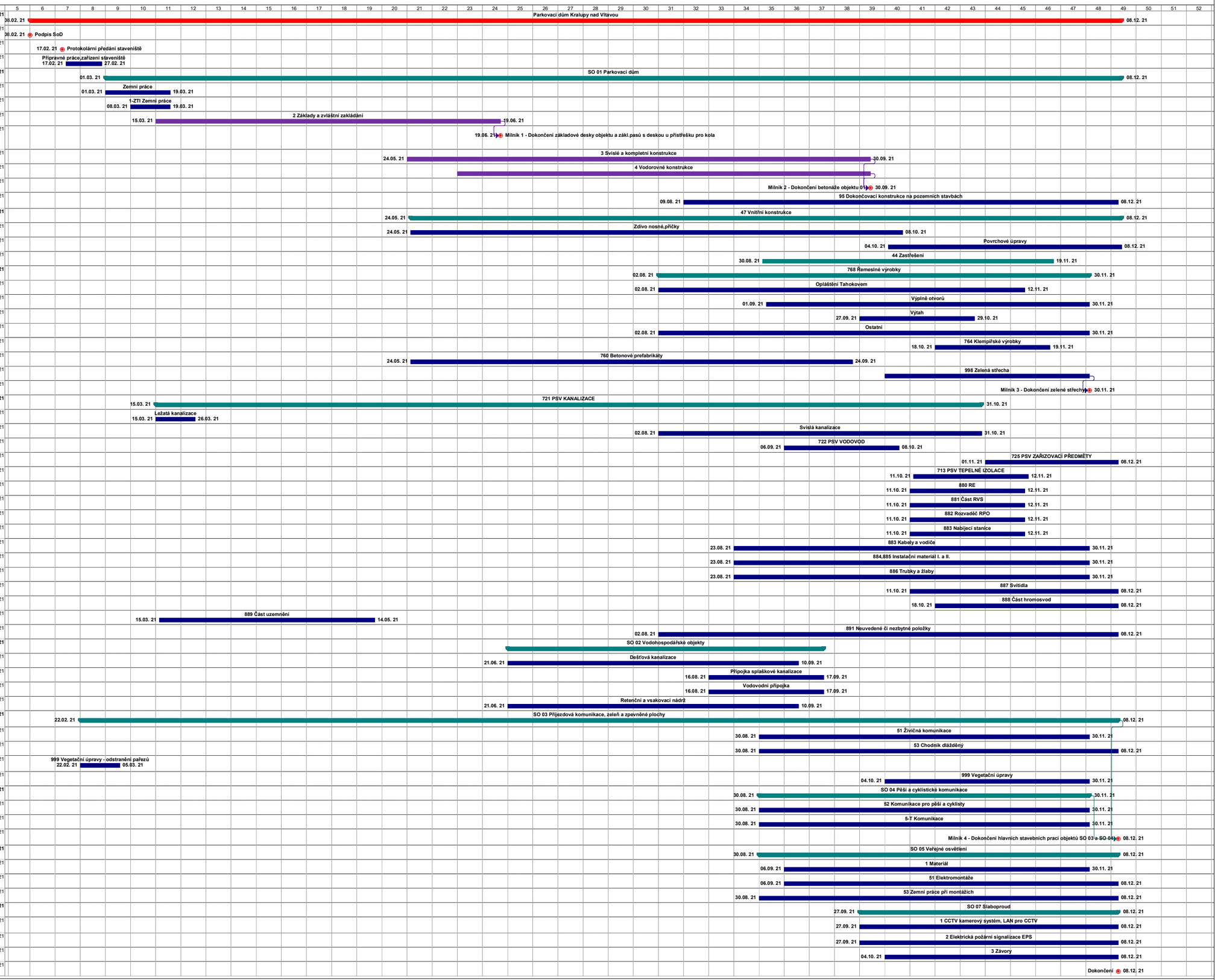
ID	Název úkolu	Doba trvání	Zahájení	Dokončení
1	**Parkovací dům Kralupy nad Vltavou**	**303,42 dny**	**08.02. 21**	**08.12. 21**
2	**Podpis SoD**	0 dny	08.02. 21	08.02. 21
3	**Protokolární předání staveniště**	0 dny	17.02. 21	17.02. 21
4	**Přípravné práce,zařízení staveniště**	10 dny	17.02. 21	27.02. 21
5	**SO 01 Parkovací dům**	**282,42 dny**	**01.03. 21**	**08.12. 21**
6	***Zemní práce***	18 dny	01.03. 21	19.03. 21
7	***1-ZTI Zemní práce***	11 dny	08.03. 21	19.03. 21
8	***2 Základy a zvláštní zakládání***	96 dny	15.03. 21	19.06. 21
9	***Milník 1 - Dokončení základové desky objektu a zákl.pasů s deskou u přistřešku pro kola***	0 dny	19.06. 21	19.06. 21
10	***3 Svislé a kompletní konstrukce***	129 dny	24.05. 21	30.09. 21
11	***4 Vodorovné konstrukce***	115 dny	07.06. 21	30.09. 21
12	***Milník 2 - Dokončení betonáže objektu 01***	0 dny	30.09. 21	30.09. 21
13	***95 Dokončovací konstrukce na pozemních stavbách***	121 dny	09.08. 21	08.12. 21
14	***47 Vnitřní konstrukce***	**198 dny**	**24.05. 21**	**08.12. 21**
15	***Zdivo nosné,příčky***	137 dny	24.05. 21	08.10. 21
16	***Povrchové úpravy***	65 dny	04.10. 21	08.12. 21
17	***44 Zastřešení***	81 dny	30.08. 21	19.11. 21
18	***768 Řemeslné výrobky***	**120 dny**	**02.08. 21**	**30.11. 21**
19	***Opláštění Tahokovem***	102 dny	02.08. 21	12.11. 21
20	***Výplně otvorů***	90 dny	01.09. 21	30.11. 21
21	***Výtah***	32 dny	27.09. 21	29.10. 21
22	***Ostatní***	120 dny	02.08. 21	30.11. 21
23	***764 Klempířské výrobky***	32 dny	18.10. 21	19.11. 21
24	***760 Betonové prefabrikáty***	123 dny	24.05. 21	24.09. 21
25	***998 Zelená střecha***	57 dny	04.10. 21	30.11. 21
26	***Milník 3 - Dokončení zelené střechy***	0 dny	30.11. 21	30.11. 21
27	***721 PSV KANALIZACE***	**230 dny**	**15.03. 21**	**31.10. 21**
28	***Ležatá kanalizace***	11 dny	15.03. 21	26.03. 21
29	***Svislá kanalizace***	90 dny	02.08. 21	31.10. 21
30	***722 PSV VODOVOD***	32 dny	06.09. 21	08.10. 21
31	***725 PSV ZAŘIZOVACÍ PŘEDMĚTY***	37 dny	01.11. 21	08.12. 21
32	***713 PSV TEPELNÉ IZOLACE***	32 dny	11.10. 21	12.11. 21
33	***880 RE***	32 dny	11.10. 21	12.11. 21
34	***881 Část RVS***	32 dny	11.10. 21	12.11. 21
35	***882 Rozvaděč RPO***	32 dny	11.10. 21	12.11. 21
36	***883 Nabíjecí stanice***	32 dny	11.10. 21	12.11. 21
37	***883 Kabely a vodiče***	99 dny	23.08. 21	30.11. 21
38	***884,885 Instalační materiál I. a II.***	99 dny	23.08. 21	30.11. 21
39	***886 Trubky a žlaby***	99 dny	23.08. 21	30.11. 21
40	***887 Svítidla***	58 dny	11.10. 21	08.12. 21
41	***888 Část hromosvod***	51 dny	18.10. 21	08.12. 21
42	***889 Část uzemnění***	60 dny	15.03. 21	14.05. 21
43	***891 Neuvedené či nezbytné položky***	128 dny	02.08. 21	08.12. 21
44	**SO 02 Vodohospodářské objekty**	**88 dny**	**21.06. 21**	**17.09. 21**
45	***Dešťová kanalizace***	81 dny	21.06. 21	10.09. 21
46	***Přípojka splaškové kanalizace***	32 dny	16.08. 21	17.09. 21
47	***Vodovodní přípojka***	32 dny	16.08. 21	17.09. 21
48	***Retenční a vsakovací nádrž***	81 dny	21.06. 21	10.09. 21
49	**SO 03 Příjezdová komunikace, zeleň a zpevněné plochy**	**289 dny**	**22.02. 21**	**08.12. 21**
50	***51 Živičná komunikace***	92 dny	30.08. 21	30.11. 21
51	***53 Chodník dlážděný***	100 dny	30.08. 21	08.12. 21
52	***999 Vegetační úpravy - odstranění pařezů***	11 dny	22.02. 21	05.03. 21
53	***999 Vegetační úpravy***	57 dny	04.10. 21	30.11. 21
54	**SO 04 Pěší a cyklistické komunikace**	**92 dny**	**30.08. 21**	**30.11. 21**
55	***52 Komunikace pro pěší a cyklisty***	92 dny	30.08. 21	30.11. 21
56	***5-T Komunikace***	92 dny	30.08. 21	30.11. 21
57	**Milník 4 - Dokončení hlavních stavebních prací objektů SO 03 a SO 04**	0 dny	08.12. 21	08.12. 21
58	**SO 05 Veřejné osvětlení**	**100 dny**	**30.08. 21**	**08.12. 21**
59	***1 Materiál***	85 dny	06.09. 21	30.11. 21
60	***51 Elektromontáže***	93 dny	06.09. 21	08.12. 21
61	***53 Zemní práce při montážích***	100 dny	30.08. 21	08.12. 21
62	**SO 07 Slaboproud**	**72 dny**	**27.09. 21**	**08.12. 21**
63	***1 CCTV kamerový systém, LAN pro CCTV***	72 dny	27.09. 21	08.12. 21
64	***2 Elektrická požární signalizace EPS***	72 dny	27.09. 21	08.12. 21
65	***3 Závory***	65 dny	04.10. 21	08.12. 21
66	**Dokončení**	0 dny	08.12. 21	08.12. 21