



MĚSTO ČESKÁ TŘEBOVÁ

Staré náměstí 78, 560 02 Česká Třebová

VÁŠ DOPIS ZNAČKA:
ZE DNE:
NAŠE ZNAČKA (č. j.): MUCT/1815/2021/MAJ/JAN/OBJ/1

POČET LISTŮ: 2
POČET PŘÍLOH: 1
POČET LISTŮ PŘÍLOH: 1
POČET SVAZKŮ PŘÍLOH: -
POČET A DRUH PŘÍLOH V NELISTINNÉ PODOBĚ: -
SPISOVÝ ZNAK: 254.3.6
SKARTAČNÍ znak/lhůta: S/5
ODBOR/ODDĚLENÍ: majetku města
VYŘIZUJE/TEL.: Mgr. Jindra Jansová/465 500 143

DATUM PODPISU: 04.02.2021

Kompletní služby v lesnictví
Vratislav Pecháček
Svinná 10
560 02 Česká Třebová

Objednávka

Objednáváme u Vás havarijní těžbu stromů na lesním pozemku ppč. 3365/1 v katastrálním území Česká Třebová – II. etapa. V této etapě bude vytěžen porost nad pozemkem ppč. 3356/1 a přilehlými garážemi, dle zákresu tak, abychom na co nejkratší časové období omezili vlastníky přilehlých nemovitostí (garáží) a zároveň zamezili škodám na zdraví osob a majetku přilehlých nemovitostí.

Těžba bude provedena pomocí jednomužné motorové pily, u rizikových stromů pak pomocí horolezecké techniky. K přiblížení dříví bude použit speciální lesní kolový traktor a vyvážecí vůz.

Dodavatel prací bude zároveň regulovat dopravu a udržovat čisté přilehlé komunikace, které budou dotčeny přibližováním vytěženého dříví na odvozní místo.

Rozsah prací:

Těžba a přiblížení na odvozní místo v objemu 120 m³ za 96 000 Kč (800 Kč/1 m³) + DPH v zákonné výši.

Kácení pomocí horolezecké techniky 5 hod za 4 500 Kč (900 Kč/hod) + DPH v zákonné výši.

Úklid klestu 120 m³ za 8 400 Kč (70 Kč/ m³) + DPH v zákonné výši.

Ostatní práce – regulace dopravy, úklid silnice 10 500 Kč (1500/den) + DPH v zákonné výši.

Celkem za provedené práce 119.400 Kč + DPH v zákonné výši.

Těžební práce budou fakturovány po převzetí díla lesním hospodářem Ing. Pavlem Havranem.

Práce budou provedeny v termínu 08.02.2021 – 28.02.2021.

Fakturu zašlete na adresu: Město Česká Třebová, Staré náměstí 78, 560 02 Česká Třebová, IČ: 00278653, DIČ: CZ00278653.

Cena bude uhrazena po předání a převzetí dokončeného díla a po předložení daňového dokladu - faktury s termínem splatnosti 14 dnů od jejího doručení. Město Česká Třebová je plátcem DPH.

S pozdravem

Mgr. Josef Kopecký
místostarosta města

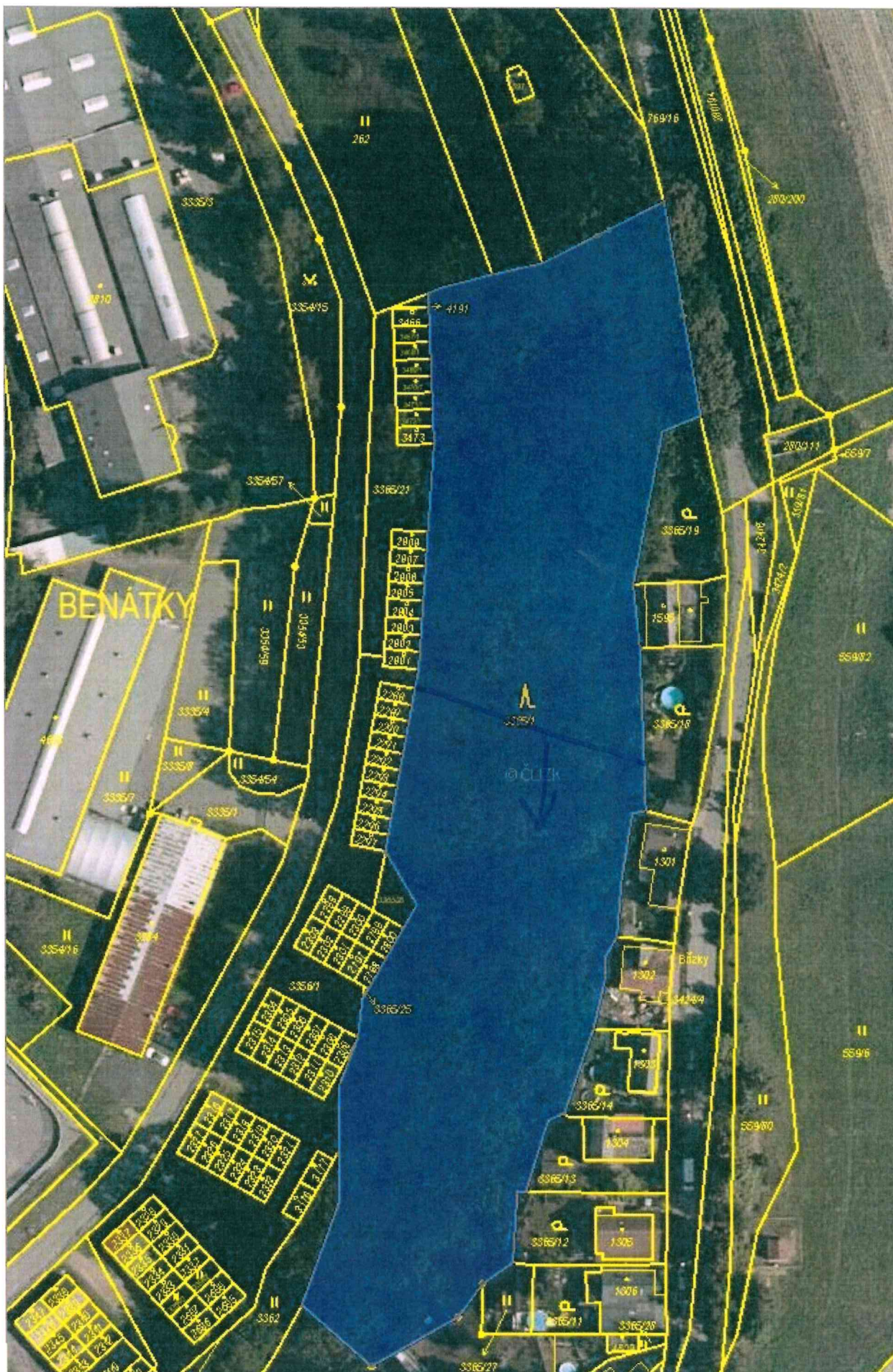

Předmět: Re: objednávka - II. etapa

Od: [REDACTED]

Datum: 04.02.2021 12:59

Komu: Jindra Jansová [REDACTED]

ok dekuji

----- Původní e-mail -----

Od: Jindra Jansová [REDACTED].cz>

Komu: Vratislav Pecháček [REDACTED]z>

Datum: 4. 2. 2021 12:51:46

Předmět: objednávka - II. etapa

Vážený Pecháčku,

v příloze Vám zasíláme objednávku na II. etapu havarijní těžby. Pokud s objednávkou souhlasíte, dejte vědět, aby mohla být zveřejněna.

S pozdravem

--

Mgr. Jindra Jansová

Městský úřad Česká Třebová

Odbor majetku města

Staré nám. 78

560 02 Česká Třebová

tel.: [REDACTED]

e-mail: epodatelna@ceska-trebova.cz