

SMLOUVA O ZŘÍZENÍ SLUŽEBNOSTI INŽENÝRSKÉ SÍTĚ

č.: 048/VB/956/2020

uzavřená na základě ustanovení § 1267 a násl. z. č. 89/2012 Sb., občanského zákoníku, ve znění pozdějších předpisů (dále jen „**občanský zákoník**“)

Smluvní strany:

Lesy České republiky, s. p.,

se sídlem Přemyslova 1106/19, Nový Hradec Králové, 500 08 Hradec Králové,
zapsaný v Obchodním rejstříku vedeném Krajským soudem v Hradci Králové, oddíl AXII, vložka 540
zastoupen Ing. Josefem Vojáčkem, generálním ředitelem
zastoupen Ing. Ivanou Kučerovou, vedoucí Správy toků – oblast povodí Ohře, na základě Pověření ze dne 08.07.2019

IČO: 421 96 451, DIČ: CZ42196451

bankovní spojení: Komerční banka, a. s., pobočka Hradec Králové, číslo účtu: 5039-26300511/0100

(dále jako „**obtížený**“) na straně jedné

a

Severočeská vodárenská společnost a. s.

se sídlem Přítkovská 1689, 415 50 Teplice

IČO: 490 99 469, DIČ: CZ49099469

zapsaná v obchodním rejstříku vedeném Krajským soudem v Ústí nad Labem v oddílu B, vložka 466
zastoupená Bc. Patrikem Novákem, na základě pověření společnosti

bankovní spojení: Komerční banka a. s., pobočka Teplice, číslo účtu: 711620257/0100

(dále jako „**oprávněný**“) na straně druhé

a

SVAZEK OBCÍ KANALIZACE SLOUP

se sídlem Komenského 236, 471 52 Sloup v Čechách

IČO: 750 90 414, DIČ: CZ75090414

zastoupený Janou Pejčinovičovou, předsedkyní svazku

(dále jako „**investor**“) na straně třetí

uzavírají níže uvedeného dne, měsíce a roku tuto

**SMLOUVU
O ZŘÍZENÍ SLUŽEBNOSTI INŽENÝRSKÉ SÍTĚ:****I.****Úvodní ustanovení**

1. Obtížený prohlašuje, že je oprávněn hospodařit s následujícími pozemky, jejichž vlastníkem je Česká republika:

Číslo parcely	Druh pozemku	Způsob využití	Výměra v m ²	Výměra zřizované služebnosti dle GP v m ²	Katastrální území	LV	Obec
1113/4	vodní plocha	koryto vodního toku přirozené nebo upravené	4695	10,39	Radvanec	18	Radvanec
1113/22	vodní plocha	koryto vodního toku přirozené nebo upravené	394	4,08	Radvanec	18	Radvanec
1118/6	vodní plocha	koryto vodního toku přirozené nebo upravené	41	10,02	Radvanec	18	Radvanec
1879/1	vodní plocha	koryto vodního toku přirozené nebo upravené	8180	66,1	Sloup v Čechách	405	Sloup v Čechách
1879/5	vodní plocha	koryto vodního toku přirozené nebo upravené	24	3,65	Sloup v Čechách	405	Sloup v Čechách
1879/6	vodní plocha	koryto vodního toku přirozené nebo upravené	144	10,6	Sloup v Čechách	405	Sloup v Čechách
1879/9	vodní plocha	koryto vodního toku přirozené nebo upravené	257	15,52	Sloup v Čechách	405	Sloup v Čechách
1880/3	vodní plocha	koryto vodního toku přirozené nebo upravené	213	6,45	Sloup v Čechách	405	Sloup v Čechách
Celkem				126,81			

zapsáno u Katastrálního úřadu pro Liberecký kraj, Katastrálního pracoviště Česká lípa, na LV č. 18, pro obec Radvanec a k. ú. Radvanec a na LV 405 pro obec Sloup v Čechách a k. ú. Sloup v Čechách (dále jen „**služebné pozemky**“).

- Investor prohlašuje, že je vlastníkem stavby „**Gravitační splašková kanalizace s přečerpáním odpadních vod z obcí Sloup v Čechách, Radvanec, Janov u Nového Boru do kanalizační sítě Nový Bor včetně čerpacích stanic odpadních vod ČSOV č. 2 – č. 11**“, číslo stavby **CL 055 006** která není předmětem evidence v katastru nemovitostí (dále jen „**panující nemovitost**“).

II.

Předmět smlouvy

- Obtížený touto smlouvou zřizuje ke služebným pozemkům uvedených v čl. I odst. 1 této smlouvy ve prospěch každého budoucího vlastníka panující nemovitosti specifikované v čl. I odst. 2 této smlouvy služebnost spočívající v právu:
 - umístění, zřízení a provozování inženýrské sítě – kanalizační řád (dále také „**vedení**“)
 - údržby a oprav, příp. rekonstrukce inženýrské sítě – vedení
 - přístupu oprávněné osoby na služebné pozemky za účelem provozování, užívání, oprav, údržby, příp. rekonstrukce inženýrské sítě – vedení
 vše v rozsahu níže uvedeném (dále jen „**služebnost**“).
- Rozsah služebnosti dle této smlouvy je přesně vymezen v geometrickém plánu **pro k. ú. Radvanec č. 827-23/2019**, vypracovaném Jaroslavem Hadravou, Purkyňova 394, 261 01 Příbram, dne 03. 05. 2019, pod č. j. 1842/2019, ověřeným úředně oprávněným zeměměřičským inženýrem Ing. Michaelem Skořepou, dne 23. 05. 2019, pod č. j. 18/2019 a potvrzený KÚ pro Liberecký kraj, KP Česká Lípa, dne 07.05.2019, pod č. j. PGP-482/2019-501 a **pro k. ú. Sloup v Čechách č. 1186-22/2019**, vypracovaném Jaroslavem Hadravou, Purkyňova 394, 261 01 Příbram, dne 30. 04. 2019, pod č. j. 1800/2019, ověřeným úředně oprávněným zeměměřičským inženýrem Ing. Michaelem Skořepou, dne 23. 05. 2019, pod č. j. 17/2019 a potvrzený KÚ pro Liberecký kraj, KP Česká Lípa, dne 07.05.2019, pod č. j. PGP-468/2019-501, které jsou nedílnou součástí této smlouvy

3. Oprávněný se zavazuje služebnost dle této smlouvy vykonávat na služebných pozemcích **pouze v rozsahu stanoveném geometrickým plánem**. Výkon služebnosti nad rámec vymezený geometrickými plány je možný pouze s předchozím písemným souhlasem obtíženého. Pro případ porušení této povinnosti oprávněného se tento zavazuje zaplatit obtíženému smluvní pokutu ve výši 10.000, --Kč nebo je obtížený oprávněn od této smlouvy odstoupit. Právo obtíženého na náhradu škody tím není dotčeno. Oprávněný bere na vědomí, že obtížený není povinen takový souhlas udělit. V případě, že souhlas udělen bude a dojde k rozšíření rozsahu služebnosti, pak se oprávněný zavazuje zaplatit za takové rozšíření obtíženému náhradu, a to na základě vzájemné dohody smluvních stran. Nedojde-li k takové dohodě, pak se oprávněný zavazuje obtíženému zaplatit náhradu ve výši dle znaleckého posudku vypracovaného soudním znalcem vybraným obtíženým.
4. Služebnost dle této smlouvy se zřizuje na dobu určitou, a to na dobu životnosti stavby vedení. Služebnost dle této smlouvy zanikne vždy se zánikem stavby vedení, nebo v případě, že tato stavba již nebude sloužit potřebám oprávněné osoby s tím, že přechodnou nemožností výkonu práva služebnosti nezaniká.
5. Oprávněný služebnost dle této smlouvy přijímá a obtížený je povinen výkon služebnosti strpět v souladu s ust. § 1257 a násl. občanského zákoníku, a to ve spojení s ust. § 1267 a § 1268 zákona č. 89/2012 Sb., občanský zákoník, v platném znění.

III.

Úplata

1. Smluvní strany ujednaly, že služebnost dle této smlouvy se zřizuje úplatně. Investor se zavazuje zaplatit obtíženému dohodnutou jednorázovou úplatu ve výši **100.000, --Kč** bez DPH (slovy: jedno sto tisíc korun českých). K takto ujednané úplatě bude připočtena daň z přidané hodnoty ve výši stanovené platnými a účinnými předpisy o dani z přidané hodnoty pro dané období.
2. Investor se zavazuje zaplatit obtíženému úplatu dle odst. 1. tohoto článku na základě daňového dokladu (faktury) vystaveného obtíženým, a to ve prospěch účtu obtíženého, č. ú. 5039-26300511/0100, vedeného u Komerční banky a.s., pobočka Hradec Králové. Dnem uhrazení se rozumí den připsání úplaty v plné výši ve prospěch účtu obtíženého. Obtížený je oprávněn daňový doklad (fakturu) vystavit po oboustranném podpisu této smlouvy.
3. Investor se současně zavazuje uhradit úplatu dle tohoto článku nejpozději do 15 (patnácti) dnů ode dne vystavení řádného daňového dokladu (faktury), když dnem uskutečnění zdanitelného plnění se rozumí den vystavení faktury a předmětná faktura musí být vystavena a zaslána na adresu oprávněného uvedenou v záhlaví této smlouvy.
4. Pro případ prodlení s úhradou úplaty dle tohoto článku ve prospěch obtíženého se investor zavazuje zaplatit dále obtíženému smluvní pokutu ve výši 0,05 % z dlužné částky za každý i započatý den prodlení. Právo obtíženého na náhradu škody tím není dotčeno. Obtížený je současně v tomto případě oprávněn od této smlouvy odstoupit.

IV.

Práva a povinnosti smluvních stran

1. Obtížený je na základě služebnosti dle této smlouvy povinen mj. zajistit si souhlas oprávněného dle této smlouvy v případě, že hodlá provádět na služebných pozemcích stavební či jiné práce, jež by mohly ohrozit (poškodit) stavbu vedení.
2. Oprávněný se na základě služebnosti nabyté dle této smlouvy zavazuje mj., že bude zasahovat do vlastnických práv obtíženého jen v nezbytné míře a že při výkonu služebnosti dle této smlouvy bude co nejvíce šetřit práv obtíženého. Povinností oprávněného je dále předem a včas, nejpozději 10 dní před zahájením prací (údržba, oprava, rekonstrukce), písemně oznámit obtíženému každý vstup na služební pozemky v souvislosti s plněním výkonu služebnosti sjednané dle této smlouvy, a to na adresu: Lesy České republiky, s. p., Správa toků – Oblast povodí Ohře, Dr. Vrbenského 2874/1, 415 01 Teplice. Dále je povinností oprávněného uvést po provedení prací služební pozemky bez zbytečného odkladu a na vlastní náklady do původního či náležitého stavu nebo se s obtíženým dohodnout na přiměřené náhradě. Vznikne-li obtíženému škoda v důsledku nedodržení smluvních podmínek dle této smlouvy, je oprávněný odpovědný za tuto škodu. Nesnese-li záležitost při náhlém poškození vedení odkladu, obstará její opravu oprávněná osoba i bez předchozího projednání; dotčeným osobám však neprodleně oznámí provádění opravy, její místo označí a zabezpečí.

3. Oprávněný není oprávněn zřídit na služebných pozemcích jakékoli stavby bez předchozího písemného souhlasu obtíženého.
4. Oprávněný se zavazuje užívat služebné pozemky a vykonávat služebnost za dodržení podmínek této smlouvy. V opačném případě je obtížený oprávněn od této smlouvy odstoupit.
5. Obtížený neodpovídá za jakékoli újmy vzniklé na služebných pozemcích v důsledku výkonu práv ze služebnosti oprávněným či třetími osobami. Oprávněný se naopak zavazuje nahradit obtíženému veškeré případné újmy, které vzniknou v souvislosti s výkonem služebnosti dle této smlouvy.
6. Oprávněný se zavazuje při výkonu služebnosti dle této smlouvy co nejvíce šetřit práv obtíženého.
7. Oprávněný se zavazuje udržovat oblast ochranného pásma a trasu vedení (včetně zařízení) ve stavu odpovídajícím požadavkům příslušných právních předpisů, a to na vlastní náklad. Oprávněný se dále zavazuje zaplatit obtíženému veškeré náklady v souvislosti se směrovým kácením včetně nákladů s tímto souvisejících. Pro případ nedodržení povinnosti oprávněného dle první věty tohoto odstavce, je oprávněn údržbu provést, popř. zajistit její provedení, obtížený na náklad oprávněného, oprávněný se tak pro tento případ zavazuje obtíženému rovněž zaplatit veškeré náklady v souvislosti s plněním povinností za oprávněného takto vzniklé.
8. Oprávněný se zavazuje oznámit obtíženému předem vstup na služebné pozemky, a to nejméně 48hod předem, s výjimkou havarijního stavu. V případě havarijního stavu se oprávněný zavazuje o vstupu na služebné pozemky obtíženého informovat bezodkladně po tomto vstupu, nejpozději však do 48hod od vstupu. Oprávněný se zavazuje po skončení prací uvést vždy služebné pozemky do původního stavu, a to výlučně na svůj náklad. V případě vstupu bude o tomto pořízen písemný záznam, jehož součástí bude popis stavu, v jakém se služebné pozemky předávají obtíženému (popř. nájemci). Pro případ, že ze strany oprávněného nedojde k uvedení služebných pozemků do původního stavu, je obtížený oprávněn takto učinit, resp. zajistit, sám na náklad oprávněného.
9. Pro případ dotčení trasy vedení z důvodů na straně obtíženého, zejména v souvislosti se stavebními pracemi (stavbou), se oprávněný zavazuje obtíženému poskytnout potřebný souhlas, a to nejpozději do 14 ti dnů od obdržení výzvy obtíženého. V případě, že v této lhůtě oprávněný neučiní či odmítne souhlas udělit, platí, že byl souhlas udělen a současně je oprávněný povinen uhradit obtíženému veškeré náklady, které mu v souvislosti s porušením tohoto ujednání (zejména udělení souhlasu řádně a včas) vzniknou.
10. Investor se zavazuje poskytnout obtíženému veškerou dokumentaci vztahující se ke služebnosti.
11. Po zániku služebnosti dle této smlouvy je oprávněný povinen uvést služebné pozemky do původního stavu, a to na svůj náklad.
12. Údržbu a opravy služebných pozemků bude provádět obtížený. Vyžádá-li si však údržbu či opravu výlučné užívání služebných pozemků oprávněným, provede takové potřebné jednání oprávněný, a to na svůj náklad.
13. Obtížený neodpovídá za jakékoli škody, které na vedení, popř. zařízení vzniknou, zejména pak škody na nich vzniklé v důsledku nedostatečné ochrany zamezující jejich mechanickému poškození nebo zničení. Oprávněný tímto výslovně prohlašuje, že byl ze strany obtíženého v této souvislosti náležitě informován o specifikách spojených se služebností a služebných pozemků.

V.

Vklad do katastru nemovitostí

1. Smluvní strany berou na vědomí, že služebnost dle této smlouvy vznikne vkladem do katastru nemovitostí.
2. Smluvní strany ujednaly, že návrh na vklad služebnosti dle této smlouvy do katastru nemovitostí podá obtížený, a to bezodkladně po uhrazení úplaty dle článku III. této smlouvy.
3. Poplatek spojený s návrhem na vklad služebnosti dle této smlouvy jde k tíži investora.
4. Veškeré náklady vzniklé v souvislosti s touto smlouvou jdou k tíži investora.
5. Pro případ, že by tato smlouva byla nebo se stala z jakéhokoliv důvodu neplatnou nebo nezpůsobilou k provedení vkladu služebnosti ve prospěch oprávněného nebo v případě, že by nedošlo k zápisu služebnosti ve prospěch oprávněného dle této smlouvy do katastru nemovitostí z jiného důvodu, zavazují se tímto smluvní strany uzavřít bez zbytečného odkladu novou bezvadnou smlouvu o zřízení služebnosti ke služebnímu pozemku, jejíž obsah bude v podstatných náležitostech, po odstranění zjištěných vad, odpovídat obsahu této smlouvy.

VI.**Criminal compliance doložka**

1. Smluvní strany níže svým podpisem stvrzují, že v průběhu vyjednávání o této smlouvě vždy jednaly a postupovaly čestně a transparentně a současně se zavazují, že takto budou jednat i při plnění této smlouvy a veškerých činnostech s ní souvisejících.
2. Smluvní strany se dále zavazují vždy jednat tak a přijmout taková opatření, aby nedošlo ke vzniku důvodného podezření na spáchání trestného činu či k samotnému jeho spáchání (včetně formy účastenství), v důsledku tedy jednat tak, aby kterákoliv ze smluvních stran nemohla být přičtena odpovědnost podle zákona č. 418/2011 Sb., o trestní odpovědnosti právnických osob a řízení proti nim, ve znění pozdějších předpisů, nebo nevznikla trestní odpovědnost fyzických osob (včetně zaměstnanců) podle zákona 40/2009 Sb., trestní zákoník, ve znění pozdějších předpisů, případně aby nebylo zahájeno trestní stíhání proti jakékoliv ze smluvních stran včetně jejich zaměstnanců podle platných právních předpisů.
3. Pronajímatel – LČR za tímto účelem vytvořil tzv. Criminal compliance program Lesů České republiky, s. p. (viz www.lesy-cr.cz) a v jeho rámci přijal závazek vymezovat se proti jakémukoli protiprávnímu a neetickému jednání a nastavit postupy k prevenci a odhalování takového jednání.

VII.**Závěrečná ustanovení**

1. Pokud není v této smlouvě ujednáno jinak, řídí se vztahy mezi smluvními stranami příslušnými obecně platnými právními předpisy, zejména občanským zákoníkem ve znění pozdějších předpisů.
2. Pro platnost této Smlouvy je v souladu se Statutem LČR, zákonem o státním podniku, nutný souhlas Ministerstva zemědělství ČR, které rovněž vykonává jménem státu funkci zakladatele obtíženého (dále jen „Zakladatel“) ve smyslu ustanovení § 17 odst. 2 zákona č. 77/1997 Sb., o státním podniku, ve znění pozdějších předpisů.
3. Zakladatel udělil souhlas s nakládáním s určeným majetkem ve smyslu ustanovení § 17 odst. 2 zákona č. 77/1997 Sb., o státním podniku, ve znění pozdějších předpisů, pod č. j. 47675/2017-MZE-13221 ze dne 01. 09. 2017 v odstavci 6.5.1. Statutu LČR.
4. Oprávněný bere na vědomí, že obtížený ve smyslu zák. č. 110/2019 Sb., o zpracování osobních údajů, ve znění pozdějších předpisů, shromažďuje a zpracovává osobní údaje v rozsahu nezbytném pro naplnění účelu této smlouvy, za čímž mu tímto oprávněný současně dává výslovný souhlas.
5. Obě smluvní strany jsou oprávněny a v případech stanovených zákonem i povinny uveřejnit Smlouvu a její dodatky včetně metadat v rozsahu a způsobem dle zákona č. 340/2015 Sb., o zvláštních podmínkách účinnosti některých smluv, uveřejňování těchto smluv a o registru smluv (zákon o registru smluv), v účinném znění. Obě smluvní strany jsou s uveřejněním smlouvy a jejích dodatků včetně metadat srozuměny.
6. Tato smlouva nabývá platnosti a účinnosti dnem jejího podpisu oběma smluvními stranami. Podléhá-li tato smlouva zveřejnění v registru smluv v souladu se zákonem č. 340/2015 Sb., o registru smluv, nabývá účinnosti až dnem zveřejnění v tomto registru.
7. V případě změny identifikačních údajů smluvních stran se tyto zavazují vzájemně se o této skutečnosti bez zbytečného odkladu písemně informovat.
8. Tuto smlouvu lze měnit a doplňovat pouze písemnými vzestupně číslovanými dodatky podepsanými oběma smluvními stranami.
9. Tato smlouva je vyhotovena v počtu čtyř stejnopisů, z nichž po jednom jejím vyhotovení obdrží každá ze smluvních stran, zbývající vyhotovení je pak určeno pro potřeby katastrálního úřadu.
10. Smluvní strany prohlašují, že si tuto smlouvu přečetly a na důkaz správnosti a souhlasu připojují prostý omylu své vlastnoruční podpisy.
12. Nedílnou součástí této smlouvy jsou tyto přílohy:
 - **pro k. ú. Radvanec** č. 827-23/2019, vypracovaný Jaroslavem Hadravou, Purkyňova 394, 261 01 Příbram, dne 03. 05. 2019, pod č. j. 1842/2019, ověřeným úředně oprávněným zeměměřičským inženýrem Ing. Michaellem Skořepou, dne 23. 05. 2019, pod č. j. 18/2019 a

potvrzený KÚ pro Liberecký kraj, KP Česká Lípa, dne 07.05.2019, pod č. j. PGP-482/2019-501 a

- **pro k. ú. Sloup v Čechách** č. 1186-22/2019, vypracovaný Jaroslavem Hadravou, Purkyňova 394, 261 01 Příbram, dne 30. 04. 2019, pod č. j. 1800/2019, ověřeným úředně oprávněným zeměměřičským inženýrem Ing. Michaelem Skořepou, dne 23. 05. 2019, pod č. j. 17/2019 a potvrzený KÚ pro Liberecký kraj, KP Česká Lípa, dne 07.05.2019, pod č. j. PGP-468/2019-501

Obtížný:

V Teplicích, dne 17 -12- 2020

Oprávněný:

V Teplicích, dne 15 -12- 2020

Severočeská vodárenská společnost a.s.
415 50 Teplice, Přitkovská 1689

Lesy České republiky, s. p.,
Ing. Ivana Kučerová
vedoucí správy toků – oblast povodí Ohře

Severočeská vodárenská společnost a.s.
Bc. Patrik Novák
Severočeská vodárenská společnost a.s.
Na základě pověření

Lesy České republiky, s.p. [01]
se sídlem Přemysla Č. a 1106/19, Nový Hradec Králové
500 08 Hradec Králové
IČ: 42196451, DIČ: CZ42196451
Správa toků – oblast povodí Ohře
Dr. Vrbenského 2874/1, 415 01 Teplice

Investor:

Ve Sloupu v Čechách, dne _____

SVAZEK OBCÍ KANALIZACE SLOUP
Jana Pejčinovičová, předsedkyně svazku

Svazek obcí kanalizace Sloup
Komenského 236
471 52 Sloup v Čechách
IČO 75090414, DIČ CZ75090414
tel. 4871 50 622

VÝKAZ DOSAVADNÍHO A NOVÉHO STAVU ÚDAJŮ KATASTRU NEMOVITOSTÍ

Dosavadní stav				Nový stav															
Označení pozemku parc. číslem	Výměra parcely		Druh pozemku	Označení pozemku parc. číslem	Výměra parcely		Druh pozemku	Typ stavby	Způsob využití	Způsob využití	Způsob využití	Porovnání se stavem evidence právních vztahů							
	ha	m ²			Způsob využití	ha						m ²	Způsob využití	Způsob využití	Díl přechází z pozemku označeného v katastru nemovitostí	dřívější poz. evidenci	Číslo listu vlastnictví	Výměra dílu	
49/2												49/2			1				
80/1												80/1			1				
80/4												80/4			1				
st. 116/2												st. 116/2			1				
st. 116/1												st. 116/1			1				
745/1												745/1			1				
745/3												745/3			1				
745/4												745/4			1				
745/5												745/5			1				
749/4												749/4			330				
750/3												750/3			726				
761/2												761/2			717				
982/1												982/1			1				
983/1												983/1			1				
997/1												997/1			824				
997/4												997/4			1				
998/1												998/1			1				
999/1												999/1			1				
1001/1												1001/1			1				
1001/2												1001/2			1				
1037/1												1037/1			1				
1113/4												1113/4			18				
1113/18												1113/18			1				
1113/22												1113/22			18				
1118/4												1118/4			1				
1118/6												1118/6			18				
63												63			334				
77												77			1				
st. 113												st. 113			717				
st. 164												st. 164			1				
978												978			1				
981												981			1				
987												987			1				
990												990			1				
996												996			1				
1056												1056			1				

GEOMETRICKÝ PLÁN pro vymezení rozsahu věcného břemene k části pozemku	Geometrický plán ověřil úředně oprávněný zeměměřický inženýr:	Stejnopis ověřil úředně oprávněný zeměměřický inženýr:
	Jméno, příjmení: <i>Ing. Štěpán Vondráček</i>	Jméno, příjmení: <i>Michal Skořepa</i>
	Číslo položky seznamu úředně oprávněných zeměměřických inženýrů: 2325/07	Číslo položky seznamu úředně oprávněných zeměměřických inženýrů: 1830/99
	Dne: 3.5.2019 Číslo: 1842/2019	Dne: 29.5.2019 Číslo: 18/2019
	Náležitosti a přesností odpovídá prvním předpisům.	Tento stejnopis odpovídá geometrickému plánu v elektronické podobě uloženému v dokumentaci katastrálního úřadu.
Vyhotovitel: <i>Jaroslav Hadrava</i> <i>Purkyňova 394</i> <i>261 01 Příbram</i>	Katastrální úřad souhlasí s očíslováním parcel.	Ověření stejnopisu geometrického plánu v listinné podobě.
Číslo plánu: 827-23/2019	KÚ pro Liberecký kraj KP Česká Lípa Ing. Zdeňka Horáčková PGP482/2019-501 2019.05.07 13:15:45 CEST	
Okres: Česká Lípa		
Obec: Radvanec		
Kat. území: Radvanec		
Mapový list: <i>Nový Bor 8-5/23, Nový Bor 8-5/41</i> <i>Nový Bor 8-6/21, Nový Bor 8-5/43</i>		
Dosavadním vlastníkům pozemků byla poskytnuta možnost seznámit se v terénu s průběhem navrhovaných nových hranic, které byly označeny předepsaným způsobem.		

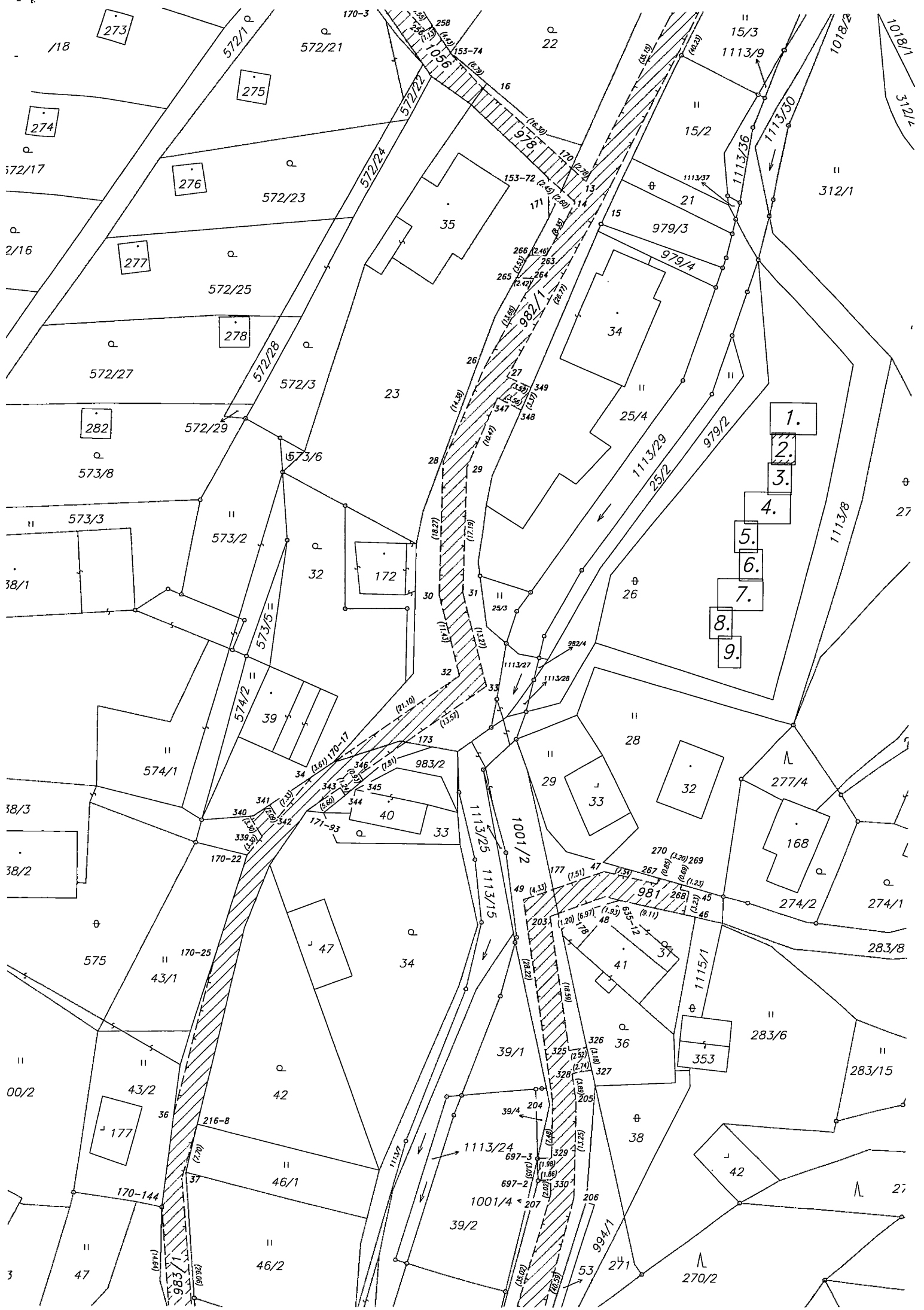

- 1.
- 2.
- 3.
- 4.
- 5.
- 6.
- 7.
- 8.
- 9.

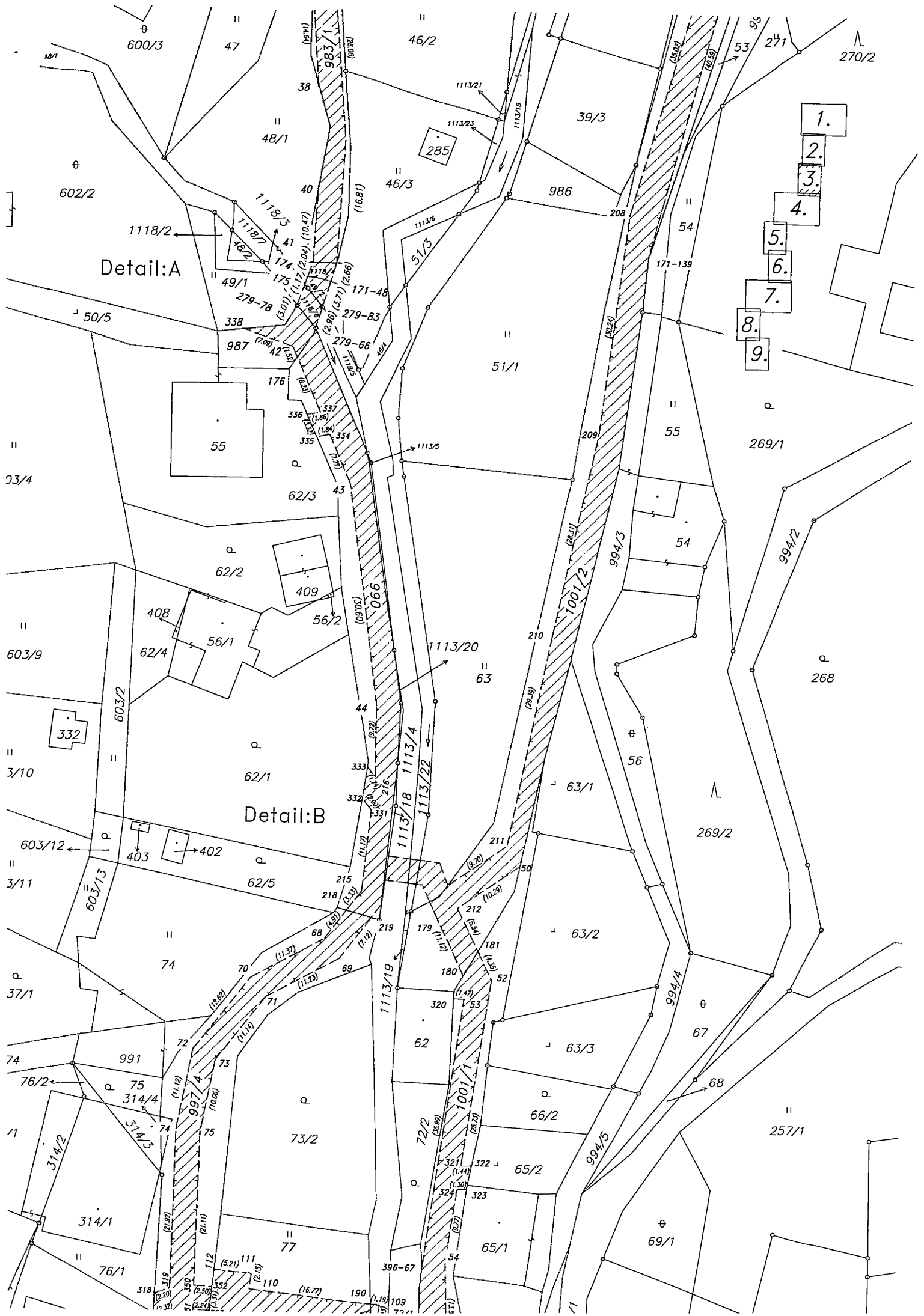

Detail:A

Detail:B

- 1.
- 2.
- 3.
- 4.
- 5.
- 6.
- 7.
- 8.
- 9.



- 1.
- 2.
- 3.
- 4.
- 5.
- 6.
- 7.
- 8.
- 9.

- 1.
- 2.
- 3.
- 4.
- 5.
- 6.
- 7.
- 8.
- 9.

702/1

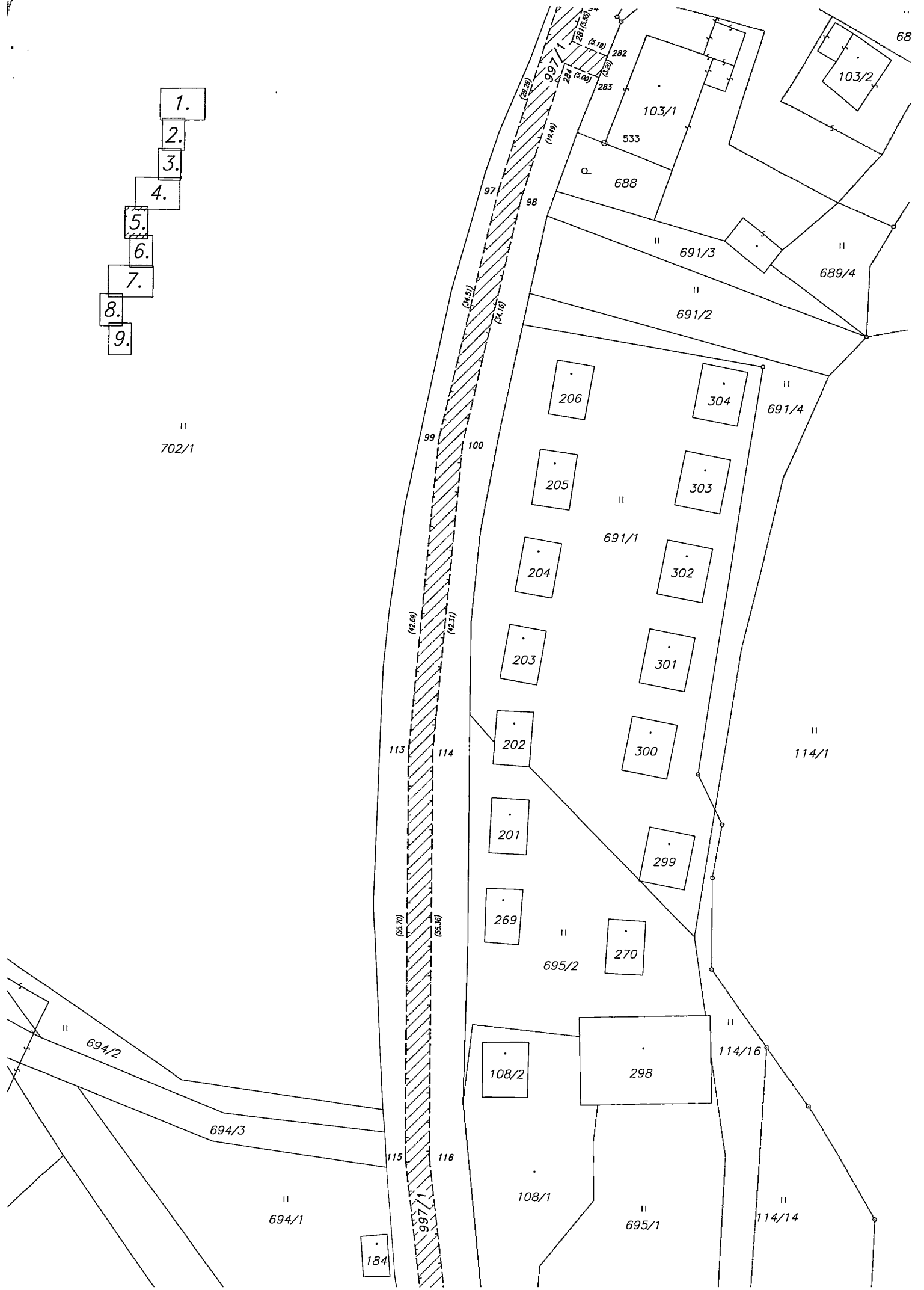

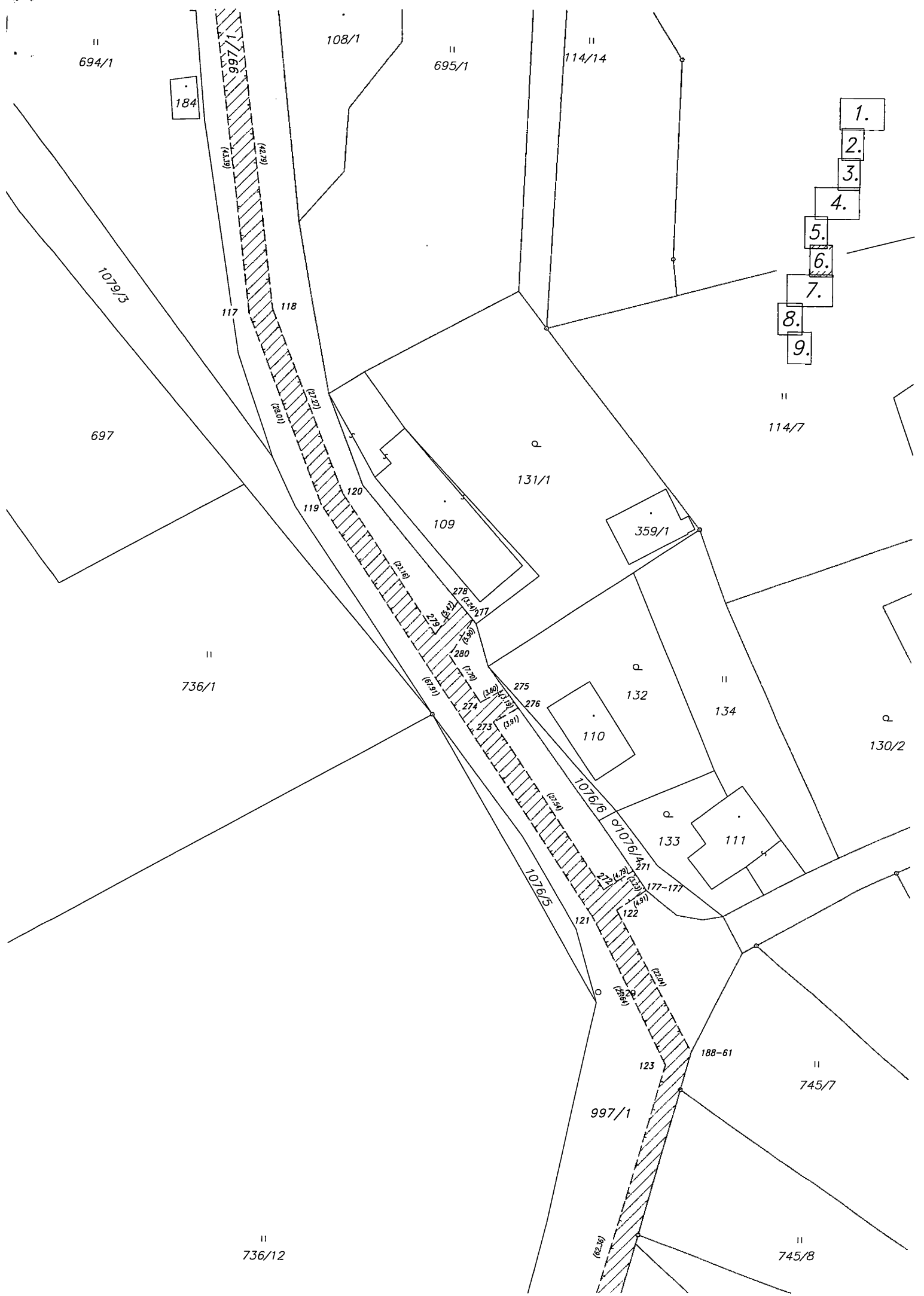

- 1.
- 2.
- 3.
- 4.
- 5.
- 6.
- 7.
- 8.
- 9.

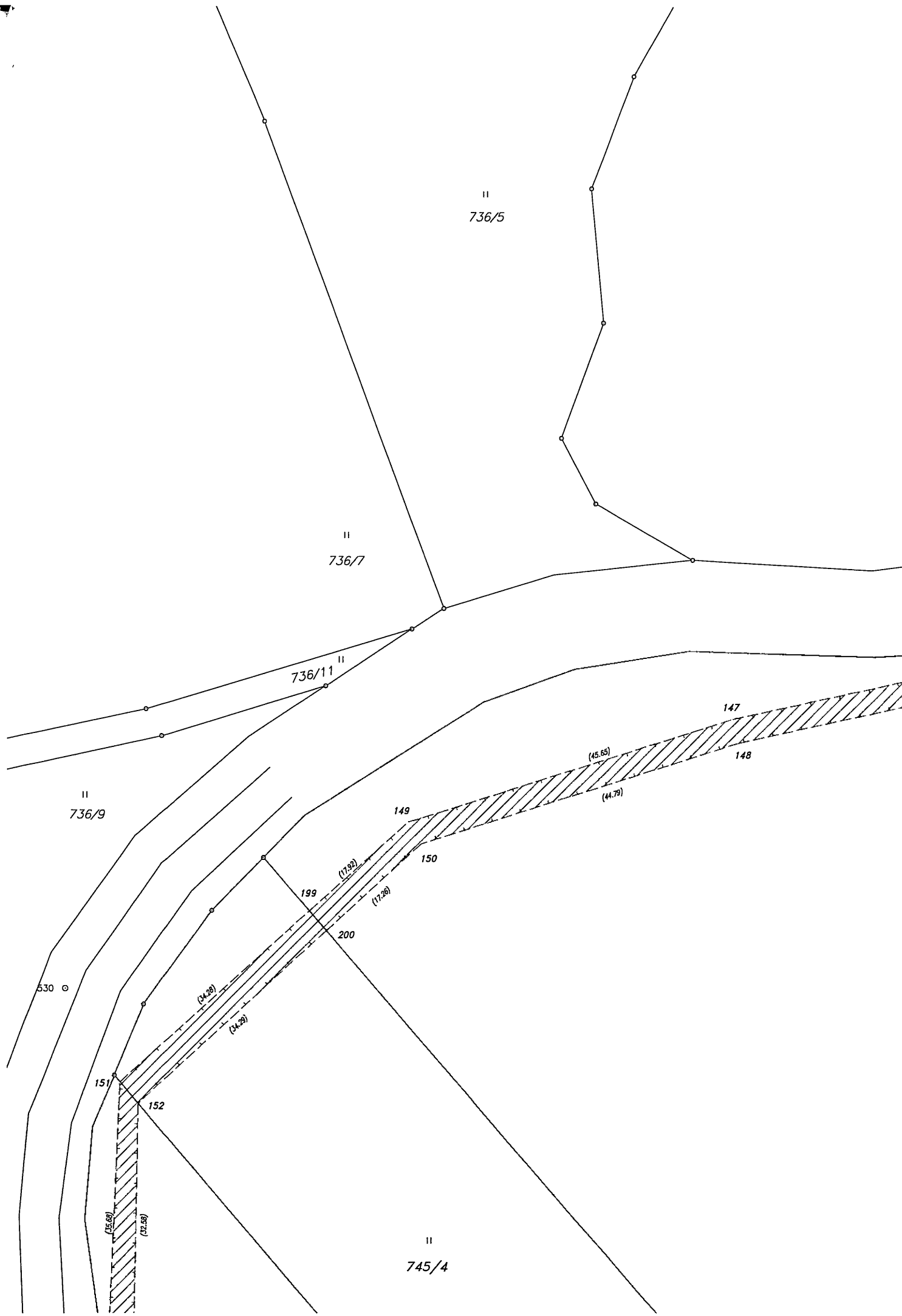

II
736/5

II
736/7

II
736/11

II
736/9

II
745/4

147

148

149

150

151

152

199

200

530

(45.65)

(44.79)

(17.92)

(17.26)

(34.29)

(34.29)

(35.69)

(32.69)

II
736/12

II
745/8

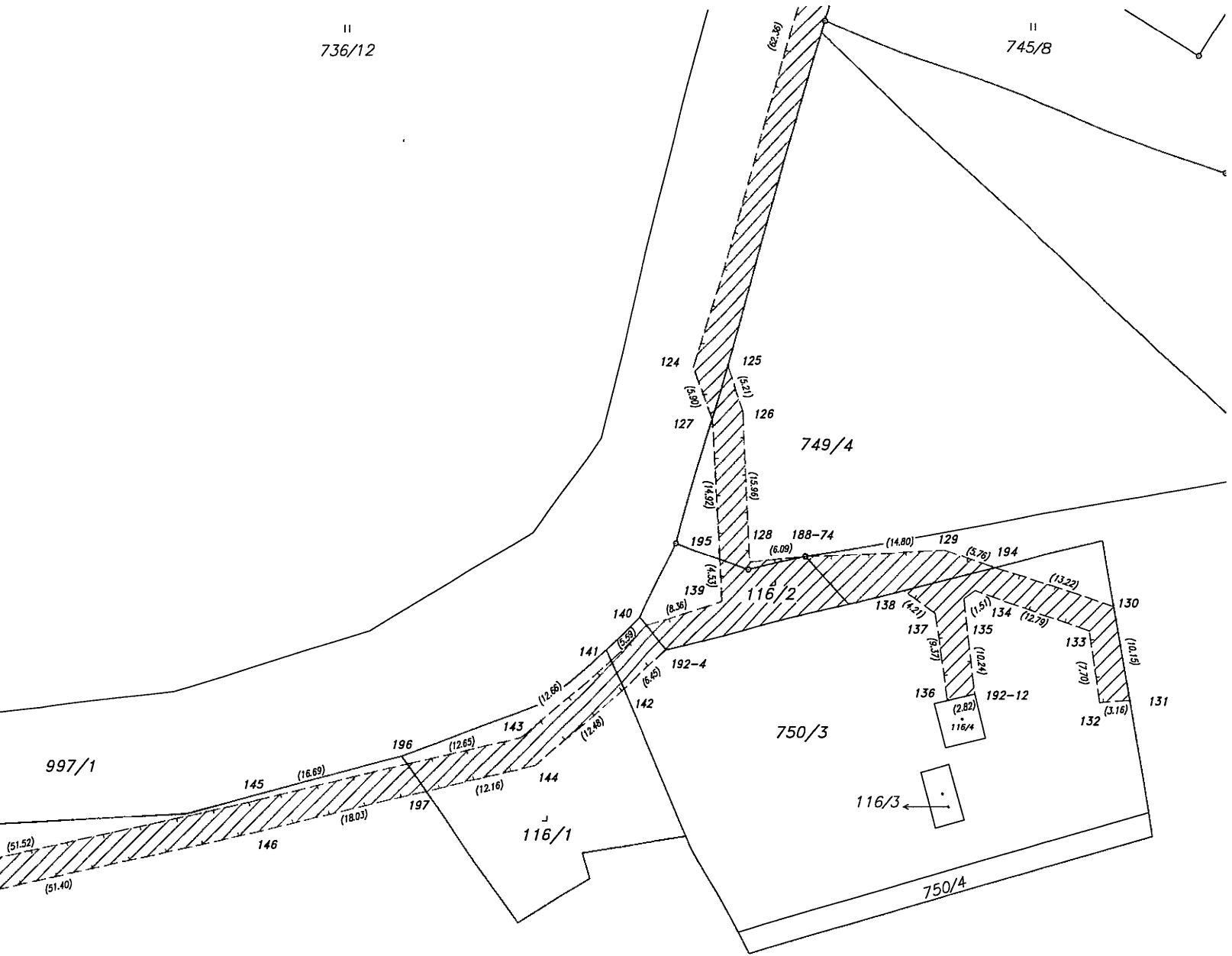

II
745/1

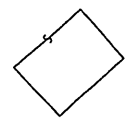

- 1.
- 2.
- 3.
- 4.
- 5.
- 6.
- 7.
- 8.
- 9.

II
745/4

II
895/1

- 1.
- 2.
- 3.
- 4.
- 5.
- 6.
- 7.
- 8.
- 9.

II
745/3

153

154

997/1

(32.80)

(36.61)

(36.58)

155

156

157

(36.77)

(14.97)

(36.34)

158

159

II
859/1

997/1

859/1

997/1

528 o

(45,41)
(45,01)

188-401

160

(10,25)
(10,23)

164

188-404

161

745/3

(25,44)
(25,50)

162

163

- 1.
- 2.
- 3.
- 4.
- 5.
- 6.
- 7.
- 8.
- 9.

997/1

(25,50)
(25,11)

164

745/5

165

(27,55)
(27,57)

166

167

859/1

761/2

k.ú. Radvanec
k.ú. Sloup v Čechách

(10,25)
(10,23)

201

(8,10)
(8,10)

202

113

(3,79)
(3,79)

168

169

1904/3

771

1112/1

Číslo bodu	Y	X	Kód kv.	Pozdravka
153-35	720703.18	970872.66	4	večrd bremeno
153-72	720716.71	970750.80	4	večrd bremeno
170-3	720726.14	97074.70	4	večrd bremeno
170-17	720732.13	970828.41	4	večrd bremeno
170-22	720743.99	97084.135	4	večrd bremeno
170-25	720748.27	970854.83	4	večrd bremeno
170-144	720755.52	970889.63	4	večrd bremeno
170-150	720758.80	970405.53	4	večrd bremeno
171-48	720762.30	970930.53	4	večrd bremeno
171-83	720765.75	970853.11	4	večrd bremeno
171-139	720768.94	970927.24	4	večrd bremeno
172-132	720793.80	97128.65	4	večrd bremeno
172-162	720797.42	971097.30	4	večrd bremeno
172-180	720797.42	971097.30	4	večrd bremeno
172-185	720744.75	971073.88	4	večrd bremeno
172-197	720729.65	971082.87	4	večrd bremeno
172-230	720719.42	971082.87	4	večrd bremeno
172-285	720723.30	971082.87	4	večrd bremeno
173-70	720723.30	971082.87	4	večrd bremeno
173-70	720784.64	971082.87	4	večrd bremeno
177-177	720864.06	971499.80	4	večrd bremeno
188-61	720868.01	971521.96	4	večrd bremeno
188-74	720868.01	971521.96	4	večrd bremeno
188-166	720868.01	971521.96	4	večrd bremeno
188-401	721023.87	971908.85	4	večrd bremeno
188-404	721023.87	971908.85	4	večrd bremeno
189-404	721023.87	971908.85	4	večrd bremeno
192-4	720881.06	971613.77	4	večrd bremeno
192-4	720842.92	971613.77	4	večrd bremeno
197-4	720703.17	970713.07	4	večrd bremeno
212-12	720703.17	971163.81	4	večrd bremeno
216-8	720750.65	970878.22	4	večrd bremeno
229-7	720707.76	971087.91	4	večrd bremeno
229-7	720754.31	970837.29	4	večrd bremeno
279-78	720756.88	970837.29	4	večrd bremeno
279-83	720753.42	970837.29	4	večrd bremeno
366-67	720755.55	971135.01	4	večrd bremeno
366-67	720737.48	971085.36	4	večrd bremeno
368-69	720736.45	971078.56	4	večrd bremeno
520-9	720733.51	971143.94	4	večrd bremeno
528-48	720710.23	970835.08	4	večrd bremeno
619-56	720701.95	971168.15	4	večrd bremeno
635-12	720682.60	970847.08	4	večrd bremeno
637-3	720747.97	970670.31	4	večrd bremeno
637-3	720746.53	970670.31	4	večrd bremeno
697-3	720703.65	970885.64	4	večrd bremeno
1	720793.70	970882.99	4	večrd bremeno
2	720759.30	970571.09	4	večrd bremeno
3	720589.27	970573.63	4	večrd bremeno
4	720589.27	970813.11	4	večrd bremeno
5	720589.27	970813.11	4	večrd bremeno
6	720593.53	970823.37	4	večrd bremeno
7	720590.29	970824.18	4	večrd bremeno
8	720604.40	970640.96	4	večrd bremeno
9	720628.14	970661.08	4	večrd bremeno
10	720628.14	970704.16	4	večrd bremeno
11	720628.14	970704.16	4	večrd bremeno
12	720628.14	970704.16	4	večrd bremeno
13	720628.14	970704.16	4	večrd bremeno
14	720628.14	970704.16	4	večrd bremeno
15	720628.14	970704.16	4	večrd bremeno
16	720628.14	970704.16	4	večrd bremeno
17	720628.14	970704.16	4	večrd bremeno
18	720628.14	970704.16	4	večrd bremeno
19	720628.14	970704.16	4	večrd bremeno
20	720628.14	970704.16	4	večrd bremeno
21	720628.14	970704.16	4	večrd bremeno
22	720628.14	970704.16	4	večrd bremeno
23	720628.14	970704.16	4	večrd bremeno
24	720628.14	970704.16	4	večrd bremeno
25	720628.14	970704.16	4	večrd bremeno
26	720628.14	970704.16	4	večrd bremeno
27	720628.14	970704.16	4	večrd bremeno
28	720628.14	970704.16	4	večrd bremeno
29	720628.14	970704.16	4	večrd bremeno
30	720628.14	970704.16	4	večrd bremeno
31	720628.14	970704.16	4	večrd bremeno
32	720628.14	970704.16	4	večrd bremeno
33	720628.14	970704.16	4	večrd bremeno
34	720628.14	970704.16	4	večrd bremeno
35	720628.14	970704.16	4	večrd bremeno
36	720628.14	970704.16	4	večrd bremeno
37	720628.14	970704.16	4	večrd bremeno
38	720628.14	970704.16	4	večrd bremeno
39	720628.14	970704.16	4	večrd bremeno
40	720628.14	970704.16	4	večrd bremeno
41	720628.14	970704.16	4	večrd bremeno
42	720628.14	970704.16	4	večrd bremeno
43	720628.14	970704.16	4	večrd bremeno
44	720628.14	970704.16	4	večrd bremeno
45	720628.14	970704.16	4	večrd bremeno
46	720628.14	970704.16	4	večrd bremeno
47	720628.14	970704.16	4	večrd bremeno
48	720628.14	970704.16	4	večrd bremeno
49	720628.14	970704.16	4	večrd bremeno
50	720628.14	970704.16	4	večrd bremeno
51	720628.14	970704.16	4	večrd bremeno
52	720628.14	970704.16	4	večrd bremeno
53	720628.14	970704.16	4	večrd bremeno
54	720628.14	970704.16	4	večrd bremeno

Číslo bodu	Y	X	Kód kv.	Pozdravka
156	720733.91	971072.94	3	večrd bremeno
157	720724.10	971094.18	3	večrd bremeno
159	720713.92	971109.87	3	večrd bremeno
160	720712.78	971110.77	3	večrd bremeno
161	720712.78	971110.77	3	večrd bremeno
162	720710.07	971130.67	3	večrd bremeno
163	720708.63	971153.53	3	večrd bremeno
164	720704.68	971152.81	3	večrd bremeno
165	720704.68	971152.81	3	večrd bremeno
166	720704.68	971152.81	3	večrd bremeno
167	720704.68	971152.81	3	večrd bremeno
168	720704.68	971152.81	3	večrd bremeno
169	720704.68	971152.81	3	večrd bremeno
170	720704.68	971152.81	3	večrd bremeno
171	720704.68	971152.81	3	večrd bremeno
172	720704.68	971152.81	3	večrd bremeno
173	720704.68	971152.81	3	večrd bremeno
174	720704.68	971152.81	3	večrd bremeno
175	720704.68	971152.81	3	večrd bremeno
176	720704.68	971152.81	3	večrd bremeno
177	720704.68	971152.81	3	večrd bremeno
178	720704.68	971152.81	3	večrd bremeno
179	720704.68	971152.81	3	večrd bremeno
180	720704.68	971152.81	3	večrd bremeno
181	720704.68	971152.81	3	večrd bremeno
182	720704.68	971152.81	3	večrd bremeno
183	720704.68	971152.81	3	večrd bremeno
184	720704.68	971152.81	3	večrd bremeno
185	720704.68	971152.81	3	večrd bremeno
186	720704.68	971152.81	3	večrd bremeno
187	720704.68	971152.81	3	večrd bremeno
188	720704.68	971152.81	3	večrd bremeno
189	720704.68	971152.81	3	večrd bremeno
190	720704.68	971152.81	3	večrd bremeno
191	720704.68	971152.81	3	večrd bremeno
192	720704.68	971152.81	3	večrd bremeno
193	720704.68	971152.81	3	večrd bremeno
194	720704.68	971152.81	3	večrd bremeno
195	720704.68	971152.81	3	večrd bremeno
196	720704.68	971152.81	3	večrd bremeno
197	720704.68	971152.81	3	večrd bremeno
198	720704.68	971152.81	3	večrd bremeno
199	720704.68	971152.81	3	večrd bremeno
200	720704.68	971152.81	3	večrd bremeno
201	720704.68	971152.81	3	večrd bremeno
202	720704.68	971152.81	3	večrd bremeno
203	720704.68	971152.81	3	večrd bremeno
204	720704.68	971152.81	3	večrd bremeno
205	720704.68	971152.81	3	večrd bremeno
206	720704.68	971152.81	3	večrd bremeno
207	720704.68	971152.81	3	večrd bremeno
208	720704.68	971152.81	3	večrd bremeno
209	720704.68	971152.81	3	večrd bremeno
210	720704.68	971152.81	3	večrd bremeno
211	720704.68	971152.81	3	večrd bremeno
212	720704.68	971152.81	3	večrd bremeno
213	720704.68	971152.81	3	večrd bremeno
214	720704.68	971152.81	3	večrd bremeno
215	720704.68	971152.81	3	večrd bremeno
216	720704.68	971152.81	3	večrd bremeno
217	720704.68	971152.81	3	večrd bremeno
218	720704.68	971152.81	3	večrd bremeno
219	720704.68	971152.81	3	večrd bremeno
220	720704.68	971152.81	3	večrd bremeno
221	720704.68	971152.81	3	večrd bremeno
222	720704.68	971152.81	3	večrd bremeno
223	720704.68	971152.81	3	večrd bremeno
224	720704.68	971152.81	3	večrd bremeno
225	720704.68	971152.81	3	večrd bremeno
226	720704.68	971152.81	3	večrd bremeno
227	720704.68	971152.81	3	večrd bremeno
228	720704.68	971152.81	3	večrd bremeno
229	720704.68	971152.81	3	večrd bremeno
230	720704.68	971152.81	3	večrd bremeno
231	720704.68	971152.81	3	večrd bremeno
232	720704.68	971152.81	3	večrd bremeno
233	720704.68	971152.81	3	večrd bremeno
234	720704.68	971152.81	3	večrd bremeno
235	720704.68	971152.81	3	večrd bremeno
236	720704.68	971152.81	3	večrd bremeno
237	720704.68	971152.81	3	večrd bremeno
238	720704.68	971152.81	3	večrd bremeno
239	720704.68	971152.81	3	večrd bremeno
240	720704.68	971152.81	3	večrd bremeno
241	720704.68	971152.81	3	večrd bremeno
242	720704.68	971152.81	3	večrd bremeno
243	720704.68	971152.81	3	večrd bremeno
244	720704.68	971152.81	3	večrd bremeno
245	720704.68	971152.81	3	večrd bremeno
246	720704.68	971152.81	3	večrd bremeno
247	720704.68	971152.81	3	večrd bremeno
248	720704.68	971152.81	3	večrd bremeno
249	720704.68	971152.81	3	večrd bremeno
250	720704.68	971152.81	3	večrd bremeno
251	720704.68	971152.81	3	večrd bremeno
252	720704.68	971152.81	3	večrd bremeno
253	720704.68	971152.81	3	večrd bremeno
254	720704.68	971152.81	3	večrd bremeno
255	720704.68	971152.81	3	večrd bremeno
256	720704.68	971152.81	3	večrd bremeno

Číslo bodu	Y	X	Kód kv.	Pozdravka
156	72104.1	971818.86	3	večrd bremeno
157	72104.1	971818.86	3	večrd bremeno
159	72104.1	971818.86	3	večrd bremeno
160	72104.1	971818.86	3	večrd bremeno
161	72104.1	971818.86	3	ve

GEOMETRICKÝ PLÁN pro vymezení rozsahu věcného břemene k části pozemku	Geometrický plán ověřil úředně oprávněný zeměměřický inženýr:	Stejnopis ověřil úředně oprávněný zeměměřický inženýr:
	Jméno, příjmení: <i>Ing. Štěpán Vondráček</i>	Jméno, příjmení: <i>Michael Skořepa</i>
	Číslo položky seznamu úředně oprávněných zeměměřických inženýrů: <i>2325/07</i>	Číslo položky seznamu úředně oprávněných zeměměřických inženýrů: <i>1830/99</i>
	Dne: <i>30.4.2019</i> Číslo: <i>1800/2019</i>	Dne: <i>23.5.2019</i> Číslo: <i>17/2019</i>
Náležitostmi a přesností odpovídá právním předpisům.	Katastrální úřad souhlasí s očišlováním parcel.	Tento stejnopis odpovídá geometrickému plánu v elektronické podobě uloženému v dokumentaci katastrálního úřadu.
Vyhotovitel: <i>Jaroslav Hadrava</i> <i>Purkyňova 394</i> <i>261 01 Příbram</i>	KÚ pro Liberecký kraj KP Česká Lípa Ing. Zdeňka Horáčková PGP468/2019-501 2019.05.07 16:21:17 CEST	Ověření stejnopisu geometrického plánu v listinné podobě.
Číslo plánu: <i>1186-22/2019</i>		
Okres: <i>Česká Lípa</i>		
Obec: <i>Sloup v Čechách</i>		
Kat. území: <i>Sloup v Čechách</i>		
Mapový list: <i>Nový Bor 8-6/21, Nový Bor 8-6/23</i> <i>Nový Bor 8-6/14, Nový Bor 8-6/32</i>		
Dosavadním vlastníkům pozemků byla poskytnuta možnost seznámit se v terénu s průběhem navrhovaných nových hranic, které byly označeny předepsaným způsobem:		

VÝKAZ DOSAVADNÍHO A NOVÉHO STAVU ÚDAJŮ KATASTRU NEMOVITOSTÍ

Dosavadní stav				Nový stav											
Označení pozemku parc. číslem	Výměra parcely		Druh pozemku Způsob využití	Označení pozemku parc. číslem	Výměra parcely		Druh pozemku Způsob využití	Typ stavby	Způsob určení výměry	Porovnání se stavem evidence právních vztahů					
	ha	m ²			ha	m ²				Díl přechází z pozemku označeného v katastru nemovitostí	dřívější poz. evidenci	Číslo listu vlastnictví	Výměra dílu		Označení dílu
													ha	m ²	
st. 25/1										st. 25/1		1034			
54/1										54/1		1			
54/2										54/2		473			
73/2										73/2		1			
88/3										88/3		1			
97/2										97/2		1			
108/3										108/3		1			
114/6										114/6		1			
116/14										116/14		1			
163/1										163/1		307			
172/12										172/12		1			
st. 343/4										st. 343/4		633			
st. 343/3										st. 343/3		966			
st. 345/2										st. 345/2		231			
st. 350/2										st. 350/2		1			
367/1										367/1		208			
367/2										367/2		208			
832/5										832/5		10002			
838/4										838/4		893			
838/14										838/14		1			
840/2										840/2		1			
840/1										840/1		1			
840/5										840/5		1			
852/1										852/1		258			
852/2										852/2		1			
852/10										852/10		1			
858/3										858/3		1			
858/10										858/10		1			
919/6										919/6		1			
1026/4										1026/4		1			
1026/5										1026/5		1			
1027/5										1027/5		1			
1112/1										1112/1		1			
1129/2										1129/2		168			
1224/3										1224/3		740			
1224/9										1224/9		740			
1315/10										1315/10		1			
1704/8										1704/8		405			
1715/2										1715/2		1			
1716/1										1716/1		1			
1716/2										1716/2		1			
1716/3										1716/3		848			
1716/4										1716/4		1			
1716/20										1716/20		1			
1716/31										1716/31		1			
1716/33										1716/33		1			
1716/35										1716/35		1			
1719/1										1719/1		1			
1722/1										1722/1		848			
1722/9										1722/9		1			
1723/1										1723/1		1			
1724/1										1724/1		1			
1724/12										1724/12		1			
1735/1										1735/1		1			
1753/2										1753/2		1			
1753/3										1753/3		1			
1753/4										1753/4		1			
1753/5										1753/5		1			
1794/1										1794/1		848			

VÝKAZ DOSAVADNÍHO A NOVÉHO STAVU ÚDAJŮ KATASTRU NEMOVITOSTÍ

Dosavadní stav				Nový stav												
Označení pozemku parc. číslem	Výměra parcely		Druh pozemku	Označení pozemku parc. číslem	Výměra parcely		Druh pozemku	Typ stavby	Způsob určení výměry	Porovnání se stavem evidence právních vztahů						
	ha	m ²	Způsob využití		ha	m ²	Způsob využití	Způsob využití		Způsob využití	Díl přechází z pozemku označeného v		Číslo listu vlastnictví	Výměra dílu		Označení dílu
			katastru nemovitostí								dřívější poz. evidenci	ha		m ²		
1794/5										1794/5		1				
1794/8										1794/8		1				
1797/4										1797/4		1				
1797/5										1797/5		1				
1798/1										1798/1		1				
1798/2										1798/2		1				
1799/2										1799/2		1				
1815/3										1815/3		1				
1826/1										1826/1		1				
1832/2										1832/2		848				
1835/1										1835/1		1				
1848/2										1848/2		1				
1857/1										1857/1		1				
1870/1										1870/1		1				
1870/3										1870/3		1				
1878/1										1878/1		1				
1878/3										1878/3		1				
1878/6										1878/6		1036				
1879/1										1879/1		405				
1879/6										1879/6		405				
1879/5										1879/5		405				
1879/9										1879/9		405				
1879/11										1879/11		405				
1880/3										1880/3		405				
1904/3										1904/3		1				
1928/1										1928/1		1				
1928/2										1928/2		1				
1928/3										1928/3		1				
st. 5										st. 5		803				
37										37		473				
72										72		1				
st. 98										st. 98		1				
st. 99										st. 99		621				
127										127		621				
st. 143										st. 143		208				
178										178		1				
st. 347										st. 347		231				
1714										1714		1				
1721										1721		848				
1748										1748		1				
1750										1750		1				
1751										1751		1				
1788										1788		848				
1825										1825		848				
1833										1833		1				
1943										1943		1				

Oprávněný : dle smlouvy

Druh věcného břemene : dle smlouvy



- 1.
- 2.
- 3.
- 4.
- 5.
- 6.
- 7.
- 8.
- 9.
- 10.
- 11.
- 12.
- 13.
- 14.
- 15.
- 16.

771
k.ú. Radvanec
1904/3
k.ú. Sloup v Čechách

1112/1

1112/4

1036

1829

1035

1034/1

1034/2

1034/5

1112/1

1112/1

1112/1

1112/1

1112/1

1112/1

1112/1

1112/1

1112/1

1112/1

1112/1

1112/1

1112/1

1112/1

1112/1

1112/1

1112/1

1112/1

1112/1

1112/1

1112/1

1112/1

1112/1

1112/1

1112/1

1112/1

1112/1

1112/1

1112/1

1112/1

1112/1

1112/1

1112/1

1112/1

1112/1

1112/1

1112/1

1112/1

1112/1

1112/1

1112/1

1112/1

1112/1

1112/1

1112/1

1112/1

1112/1

1112/1

1112/1

1112/1

1112/1

1112/1

1112/1

1112/1

1112/1

1112/1

1112/1

1112/1

1112/1

1112/1

1112/1

1112/1

1112/1

1112/1

1112/1

1112/1

1112/1

1112/1

1112/1

1112/1

1112/1

1112/1

1112/1

1112/1

1112/1

1112/1

1112/1

1112/1

1112/1

1112/1

1112/1

1112/1

1112/1

1112/1

1112/1

1112/1

1112/1

1112/1

1112/1

1112/1

1112/1

1112/1

1112/1

1112/1

1112/1

1112/1

1112/1

1112/1

1112/1

1112/1

1112/1

1112/1

1112/1

1112/1

1112/1

1112/1

1112/1

1112/1

1112/1

1112/1

1112/1

1112/1

1112/1

1112/1

1112/1

1112/1

1112/1

1112/1

1112/1

1112/1

1112/1

1112/1

1112/1

1112/1

1112/1

1112/1

1112/1

1112/1

1112/1

1112/1

1112/1

1112/1

1112/1

1112/1

1112/1

1112/1

1112/1

1112/1

1112/1

1112/1

1112/1

1112/1

1112/1

1112/1

1112/1

1112/1

1112/1

1112/1

1112/1

1112/1

1112/1

1112/1

1112/1

1112/1

1112/1

1112/1

1112/1

1112/1

1112/1

1112/1

1112/1

1112/1

1112/1

1112/1

1112/1

1112/1

1112/1

1112/1

1112/1

1112/1

1112/1

1112/1

1112/1

1112/1

1112/1

1112/1

1112/1

1112/1

1112/1

1112/1

1112/1

1112/1

1112/1

1112/1

1112/1

1112/1

1112/1

1112/1

1112/1

1112/1

1112/1

1112/1

1112/1

1112/1

1112/1

1112/1

1112/1

1112/1

1112/1

1112/1

1112/1

1112/1

1112/1

1112/1

1112/1

1112/1

1112/1

1112/1

1112/1

1112/1

1112/1

1112/1

1112/1

1112/1

1112/1

1112/1

1112/1

1112/1

1112/1

1112/1

1112/1

1112/1

1112/1

1112/1

1112/1

1112/1

1112/1

1112/1

1112/1

1112/1

1112/1

1112/1

1112/1

1112/1

1112/1

1112/1

1112/1

1112/1

1112/1

1112/1

1112/1

1112/1

1112/1

1112/1

1112/1

1112/1

1112/1

1112/1

1112/1

1112/1

1112/1

1112/1

1112/1

1112/1

1112/1

1112/1



938/1

938/3

1034/2

6/1

1034/5

858

942/1

309

1825

371

1721

320-82

1931

938/5

417

933

308

11/2

11/1

17

8

12

14/1

1.

2.

3.

4.

5.

6.

7.

937/5

1807/20

8.

10.

9.

11.

12.

13.

11.

14.

15.

16.

937/2

414

827

928/2

928/6

16

16/2

599

320-46

320-52

320-45

779

780

781

782

783

784

785

786

787

788

789

790

791

792

793

794

795

796

797

798

799

800

14/2

1719/6

775

776

777

778

779

780

781

782

783

784

785

786

787

788

789

790

791

792

793

794

795

796

797

798

799

800

801

802

803

804

805

112/1

1125/8

9/4

13

1719/2

1879/16

1879/15

1879/14

1879/13

1879/12

1879/11

1879/10

1879/9

1879/8

1879/7

1879/6

1879/5

1879/4

1879/3

1879/2

1879/1

1879/0

1879/-1

1879/-2

1879/-3

1879/-4

1879/-5

1879/-6

1879/-7

1879/-8

1879/-9

1879/-10

1879/-11

1879/-12

1879/-13

1879/-14

1879/-15

1879/-16

1879/-17

1879/-18

1879/-19

1879/-20

1879/-21

1879/-22

1879/-23

1879/-24

1879/-25

1879/-26

1879/-27

1879/-28

1879/-29

1879/-30

1879/-31

1879/-32

1879/-33

1879/-34

1879/-35

1879/-36

1879/-37

1879/-38

1879/-39

1879/-40

1879/-41

1879/-42

1879/-43

1879/-44

1879/-45

1879/-46

1879/-47

1879/-48

1879/-49

1879/-50

1879/-51

1879/-52

1879/-53

1879/-54

1879/-55

1879/-56

1879/-57

1879/-58

1879/-59

1879/-60

1879/-61

1879/-62

1879/-63

1879/-64

1879/-65

1879/-66

1879/-67

1879/-68

1879/-69

1879/-70

1879/-71

1879/-72

1879/-73

1879/-74

1879/-75

1879/-76

1879/-77

1879/-78

1879/-79

1879/-80

1879/-81

1879/-82

1879/-83

1879/-84

1879/-85

1879/-86

1879/-87

1879/-88

1879/-89

1879/-90

1879/-91

1879/-92

1879/-93

1879/-94

1879/-95

1879/-96

1879/-97

1879/-98

1879/-99

1879/-100

1879/-101

1879/-102

1879/-103

1879/-104

1879/-105

1879/-106

1879/-107

1879/-108

1879/-109

1879/-110

1879/-111

1879/-112

1879/-113

1879/-114

1879/-115

1879/-116

1879/-117

1879/-118

1879/-119

1879/-120

1879/-121

1879/-122

1879/-123

1879/-124

1879/-125

1879/-126

1879/-127

1879/-128

1879/-129

1879/-130

1879/-131

1879/-132

1879/-133

1879/-134

1879/-135

1879/-136

1879/-137

1879/-138

1879/-139

1879/-140

1879/-141

1879/-142

1879/-143

1879/-144

1879/-145

1879/-146

1879/-147

1879/-148

1879/-149

1879/-150

1879/-151

1879/-152

1879/-153

1879/-154

1879/-155

1879/-156

1879/-157

1879/-158

1879/-159

1879/-160

1879/-161

1879/-162

1879/-163

1879/-164

1879/-165

1879/-166

1879/-167

1879/-168

1879/-169

1879/-170

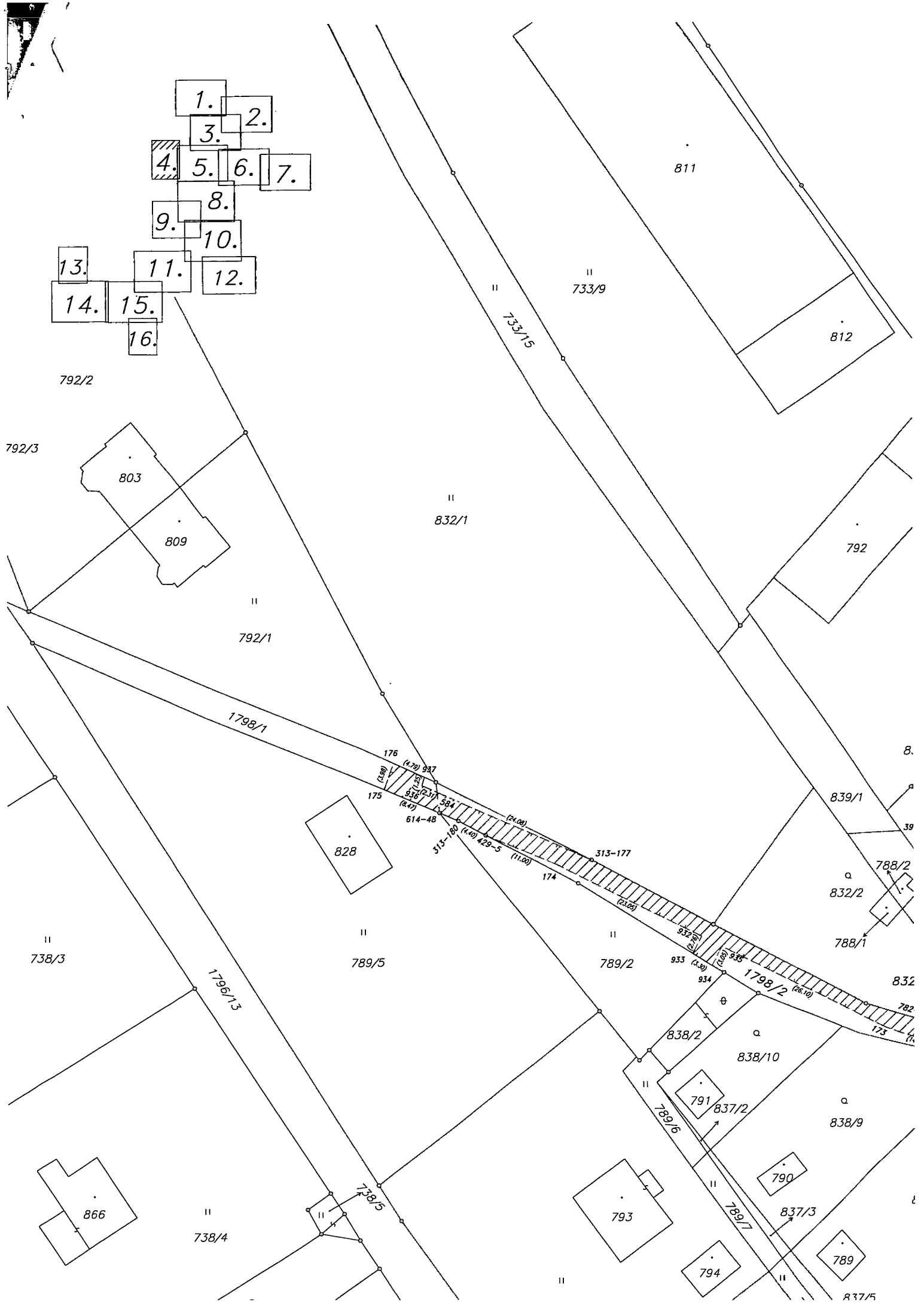

- 1.
- 2.
- 3.
- 4.
- 5.
- 6.
- 7.
- 8.
- 9.
- 10.
- 11.
- 12.
- 13.
- 14.
- 15.
- 16.

811

812

733/9

733/15

792/2

792/3

803

809

832/1

792

792/1

1798/1

176

937

175

936

614-48

515-100

429-5

174

313-177

839/1

8.

39

788/2

832/2

788/1

832

782

173

738/3

1796/13

789/5

789/2

933

934

1798/2

788/2

832/2

788/1

832

782

173

838/2

838/10

838/9

866

738/4

738/5

793

794

790

837/3

789

837/5





- 1.
- 2.
- 3.
- 4.
- 5.
- 6.
- 7.
- 8.
- 9.
- 10.
- 11.
- 12.
- 13.
- 14.
- 15.
- 16.



- 1.
- 2.
- 3.
- 4.
- 5.
- 6.
- 7.
- 8.
- 9.
- 10.
- 11.
- 12.
- 13.
- 14.
- 15.
- 16.

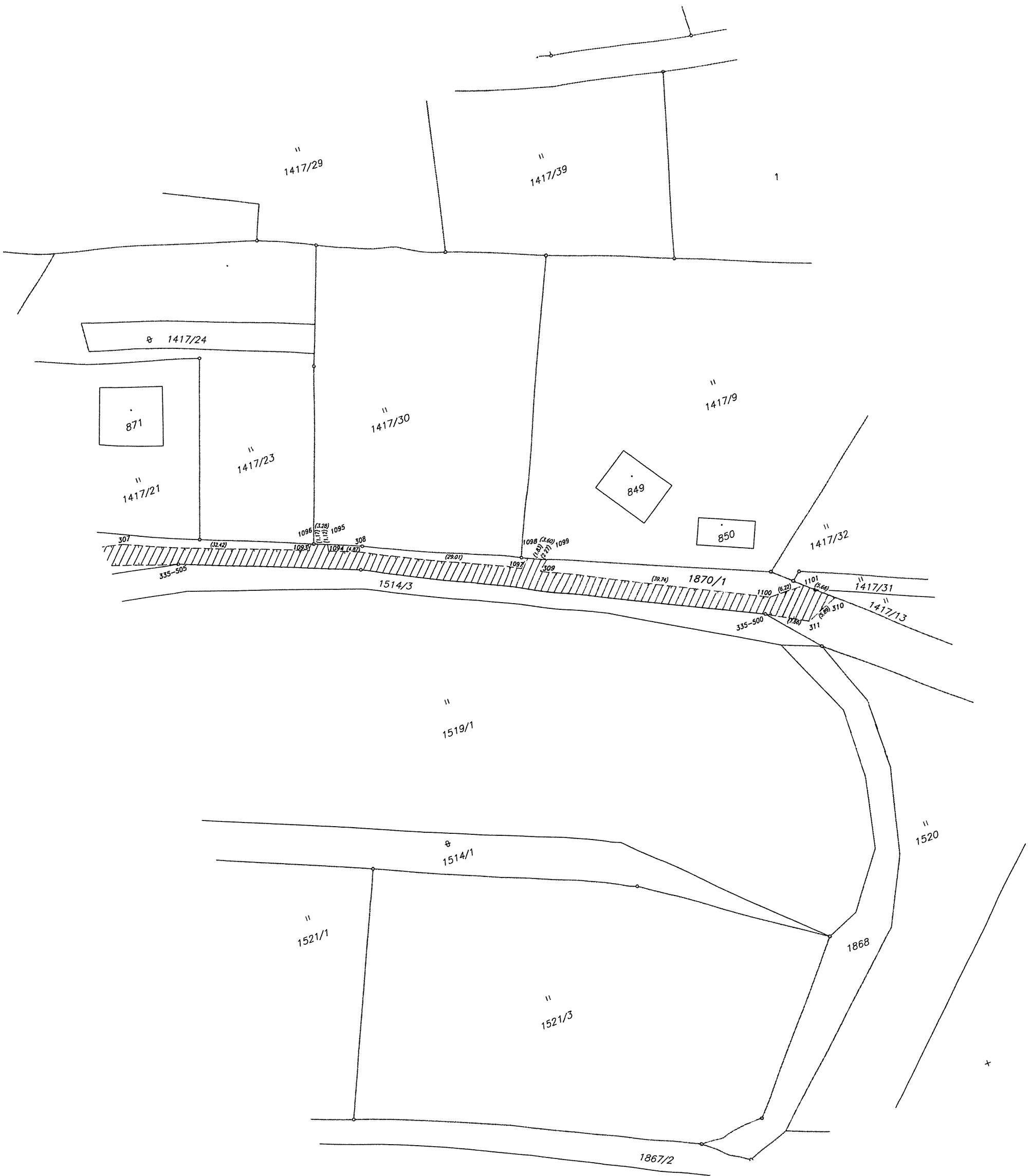

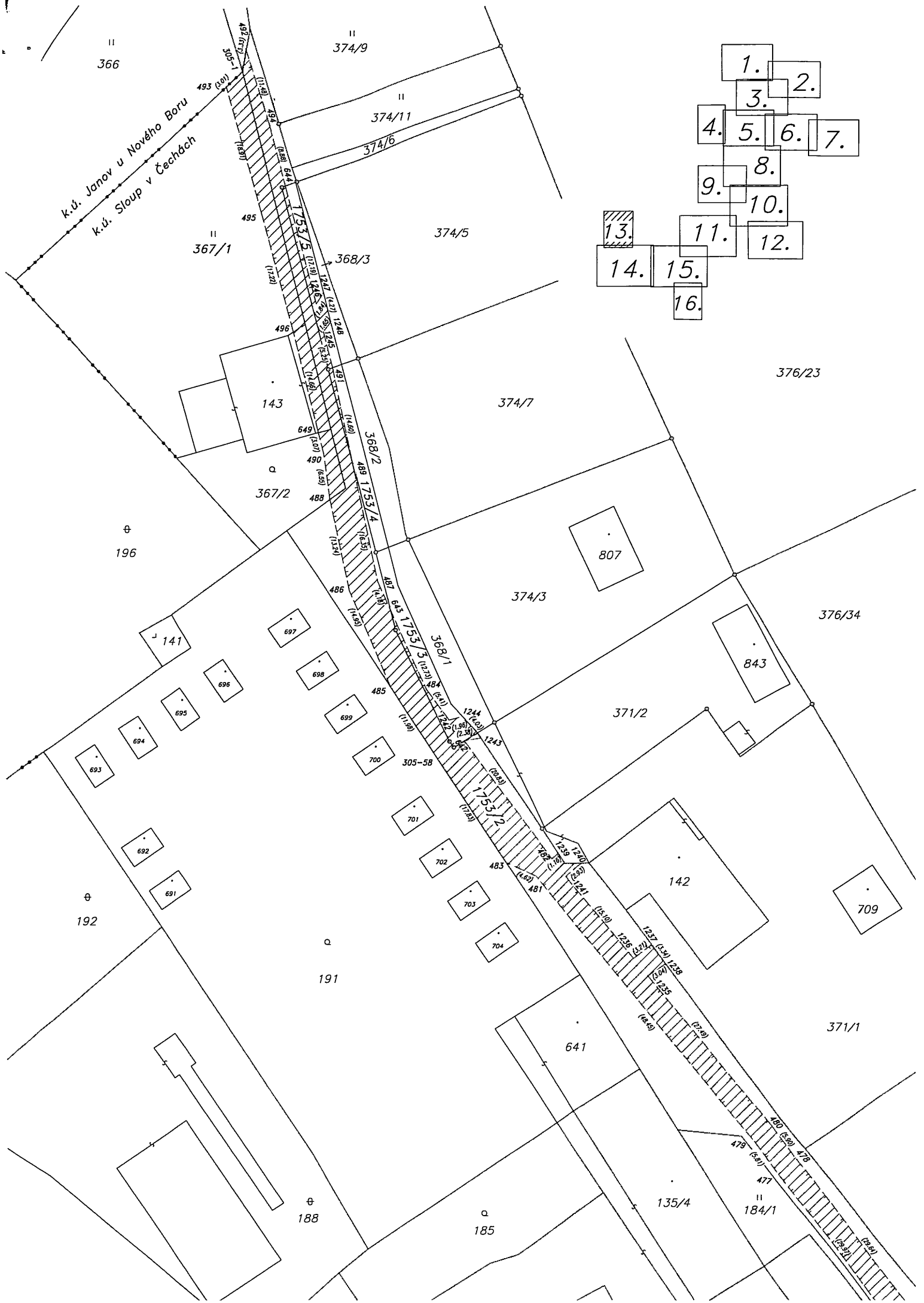

- 1.
- 2.
- 3.
- 4.
- 5.
- 6.
- 7.
- 8.
- 9.
- 10.
- 11.
- 12.
- 13.
- 14.
- 15.
- 16.

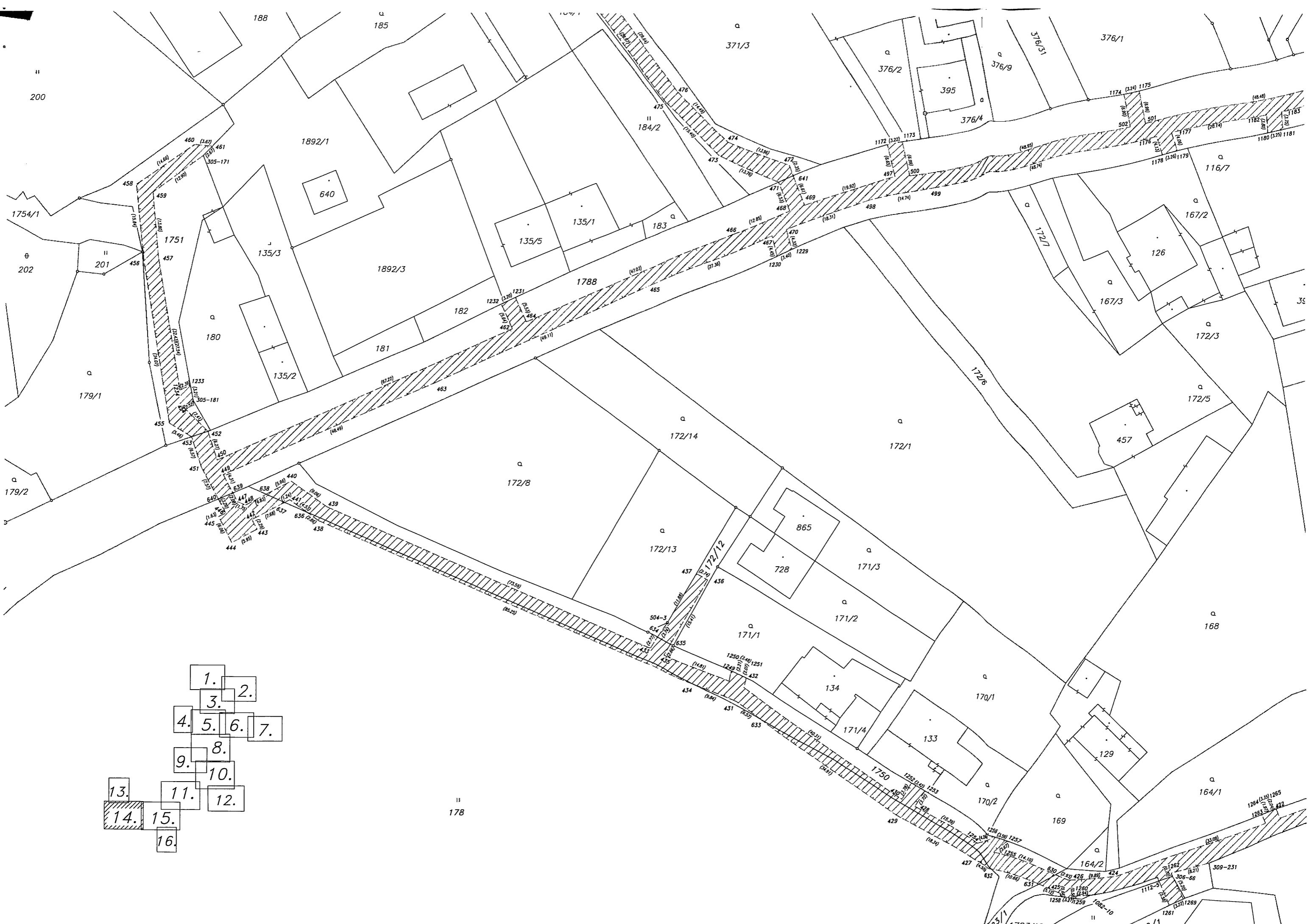

- 1.
- 2.
- 3.
- 4.
- 5.
- 6.
- 7.
- 8.
- 9.
- 10.
- 11.
- 12.
- 13.
- 14.
- 15.
- 16.

178



- 1.
- 2.
- 3.
- 4.
- 5.
- 6.
- 7.
- 8.
- 9.
- 10.
- 11.
- 12.
- 13.
- 14.
- 15.
- 16.

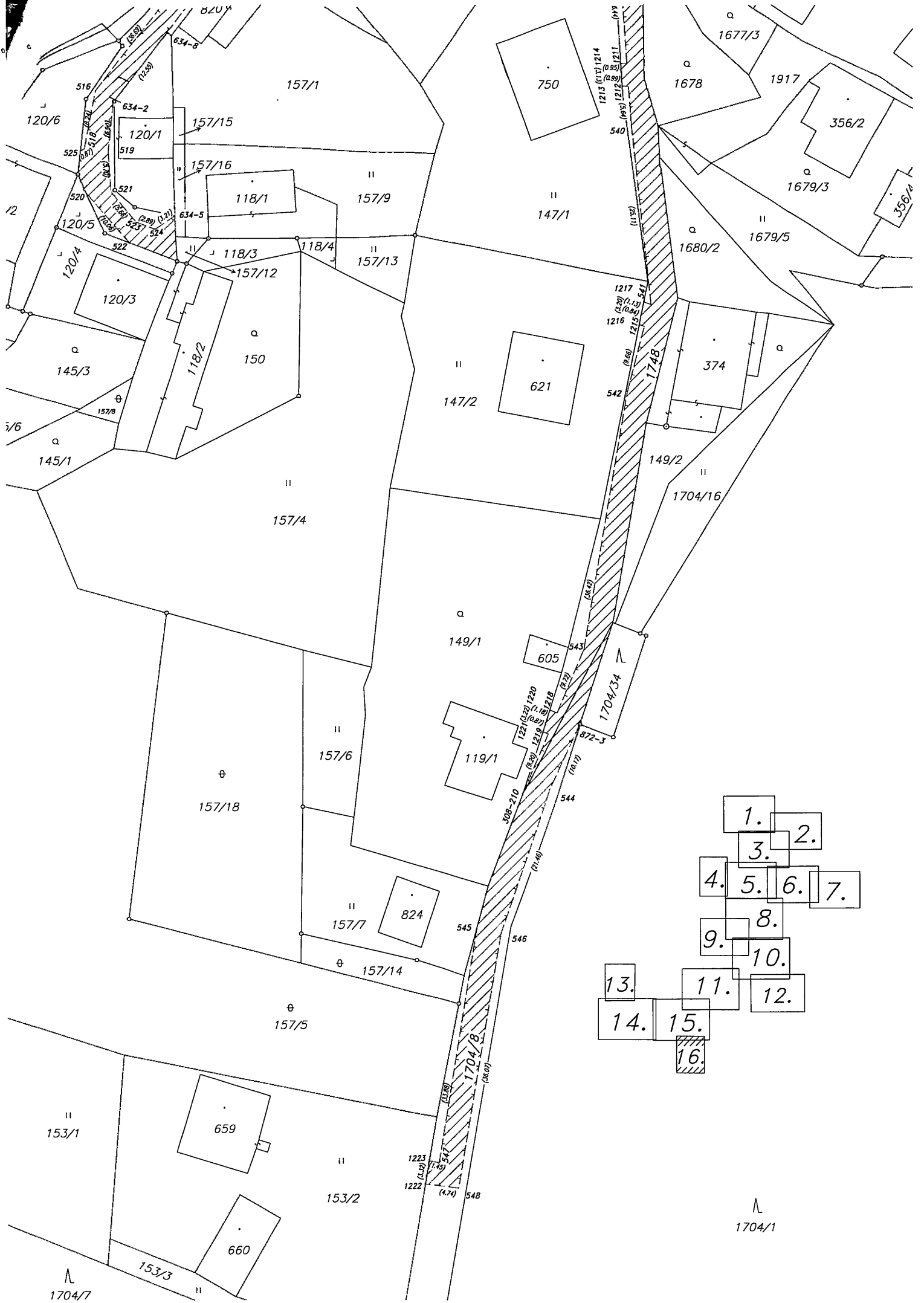

- 1.
- 2.
- 3.
- 4.
- 5.
- 6.
- 7.
- 8.
- 9.
- 10.
- 11.
- 12.
- 13.
- 14.
- 15.
- 16.

1704/1

Souřadnice pro zápis do KN				Souřadnice pro zápis do KN				Souřadnice pro zápis do KN				
Číslo bodu	Y	X	kód kv.	Poznámka	Číslo bodu	Y	X	kód kv.	Poznámka	Číslo bodu	Y	X
282-78	721148.24	972053.12	3	včetně břemeno	325-160	720920.99	972610.11	4	včetně břemeno	1122-11	721124.59	972620.36
305-1	721746.98	972853.98	4	včetně břemeno	325-235	720935.73	972631.74	4	včetně břemeno	1122-14	721070.95	972640.32
305-58	721719.14	972951.21	4	včetně břemeno	328-50	720813.36	972481.95	4	včetně břemeno	1122-40	721143.50	972646.70
305-171	721749.27	973045.22	4	včetně břemeno	329-21	720999.95	972656.65	4	včetně břemeno	1122-48	721266.38	972781.10
305-181	721750.99	973095.85	4	včetně břemeno	329-22	720998.54	972658.14	4	včetně břemeno	1122-53	721238.64	972762.28
306-66	721544.97	973194.57	4	včetně břemeno	329-38	720965.56	972686.20	4	včetně břemeno	1122-61	721228.05	972754.49
308-14	721434.63	973128.34	4	včetně břemeno	329-43	720964.64	972714.72	4	včetně břemeno	1122-64	721209.05	972739.16
308-143	721360.54	973158.17	4	včetně břemeno	329-53	720963.17	972732.26	4	včetně břemeno	1122-64	721209.05	972739.16
308-158	721372.75	973141.24	4	včetně břemeno	329-125	720998.08	972769.78	4	včetně břemeno	1122-71	721198.63	972730.09
308-159	721394.63	973146.87	4	včetně břemeno	329-187	720969.30	972736.30	4	včetně břemeno	1122-92	721134.05	972624.34
308-162	721412.04	973159.87	4	včetně břemeno	330-208	721055.52	972652.78	4	včetně břemeno	1122-96	721055.48	972650.10
308-210	721376.97	973285.01	4	včetně břemeno	330-209	721053.66	972673.13	4	včetně břemeno	1132-2	721068.44	972736.66
309-161	721441.94	973126.50	4	včetně břemeno	330-212	721051.46	972708.65	4	včetně břemeno	3	720987.55	972034.74
309-163	721460.09	973123.37	4	včetně břemeno	330-222	721059.41	972744.26	4	včetně břemeno	4	720984.08	972035.22
309-189	721439.09	973128.83	4	včetně břemeno	330-223	721061.25	972742.19	4	včetně břemeno	5	720982.74	972047.89
309-192	721431.66	973136.19	4	včetně břemeno	331-57	721145.50	972882.99	4	včetně břemeno	6	720983.04	972067.59
309-231	721537.35	973191.68	4	včetně břemeno	332-52	721261.59	973000.92	4	včetně břemeno	7	720986.72	972069.09
310-43	721438.38	973124.94	4	včetně břemeno	332-53	721259.43	972995.61	4	včetně břemeno	8	720986.40	972065.55
310-57	721422.06	973098.42	4	včetně břemeno	332-108	721175.60	972921.62	4	včetně břemeno	9	720992.10	972065.68
310-60	721398.90	973089.37	4	včetně břemeno	332-110	721189.47	972934.11	4	včetně břemeno	10	720989.05	972069.15
310-76	721379.01	973084.15	4	včetně břemeno	332-111	721214.73	972934.68	4	včetně břemeno	11	720993.33	972084.29
310-78	721364.33	973082.32	4	včetně břemeno	332-125	721145.36	972886.30	4	včetně břemeno	12	720990.05	972084.73
310-92	721327.85	973086.01	4	včetně břemeno	332-131	721133.03	972909.84	4	včetně břemeno	13	720997.64	972105.68
310-160	721385.77	972998.73	4	včetně břemeno	332-195	721206.58	972954.30	4	včetně břemeno	14	720994.44	972106.52
310-196	721329.14	972953.84	4	včetně břemeno	332-209	721196.45	972939.24	4	včetně břemeno	15	721007.62	972136.31
310-198	721295.20	973005.30	4	včetně břemeno	332-222	721215.12	972938.04	4	včetně břemeno	16	721004.48	972137.31
312-145	721132.33	972618.94	4	včetně břemeno	332-225	721243.55	972948.29	4	včetně břemeno	17	721008.36	972139.58
313-177	721218.50	972435.93	3	včetně břemeno	332-238	721220.52	972970.37	4	včetně břemeno	18	721010.44	972162.80
313-180	721237.52	972430.36	3	včetně břemeno	333-48	721017.84	972902.51	4	včetně břemeno	19	721007.12	972162.70
314-7	721019.12	972898.84	4	včetně břemeno	333-79	721042.74	972889.93	4	včetně břemeno	20	721007.41	972182.24
314-10	720951.93	972905.14	4	včetně břemeno	333-113	721110.84	972894.32	4	včetně břemeno	21	721004.19	972181.50
314-47	721046.33	972863.67	4	včetně břemeno	335-500	720836.81	972956.96	3	včetně břemeno	22	721000.36	972202.78
314-48	721042.22	972858.71	4	včetně břemeno	335-505	720929.71	972914.04	4	včetně břemeno	23	720997.30	972201.54
314-63	721009.44	972843.99	4	včetně břemeno	350-6	721012.40	972807.73	4	včetně břemeno	24	720985.84	972234.52
314-66	721007.57	972841.79	4	včetně břemeno	350-25	721034.79	972833.20	4	včetně břemeno	25	720982.22	972234.68
314-68	720998.41	972849.24	4	včetně břemeno	350-26	721033.00	972835.66	3	včetně břemeno	26	720984.53	972237.55
314-90	721010.33	972835.92	4	včetně břemeno	350-27	721029.76	972840.09	4	včetně břemeno	27	720978.67	972250.91
314-98	720987.99	972809.59	4	včetně břemeno	350-44	721045.42	972825.83	4	včetně břemeno	28	720975.58	972250.56
314-146	720989.86	972856.10	4	včetně břemeno	350-83	721131.50	972882.51	4	včetně břemeno	29	720983.64	972305.35
314-176	720936.62	972811.80	3	včetně břemeno	350-86	721142.02	972888.36	4	včetně břemeno	30	720980.36	972305.61
315-14	721009.87	972185.30	4	včetně břemeno	350-146	721017.10	972806.59	4	včetně břemeno	31	720987.40	972352.85
315-22	721029.10	972127.68	4	včetně břemeno	350-159	721010.34	972798.99	4	včetně břemeno	32	720984.14	972353.39
315-40	721055.32	972113.36	4	včetně břemeno	350-180	721053.23	972790.41	4	včetně břemeno	33	720990.19	972364.10
315-41	721054.67	972112.24	4	včetně břemeno	350-182	721077.87	972801.58	4	včetně břemeno	34	720987.03	972365.07
315-177	721009.71	972253.96	3	včetně břemeno	350-231	721058.12	972750.76	4	včetně břemeno	35	720996.43	972239.41
316-50	721002.05	972141.27	4	včetně břemeno	357-12	721041.46	972552.90	3	včetně břemeno	36	720994.37	972242.09
316-61	720985.56	972047.90	4	včetně břemeno	399-1	720706.73	972501.72	3	včetně břemeno	37	721012.76	972259.22
316-72	720885.42	972171.56	4	včetně břemeno	399-6	720690.34	972507.71	3	včetně břemeno	38	721010.02	972261.08
316-75	720878.57	972185.18	4	včetně břemeno	399-10	720649.61	972530.27	3	včetně břemeno	39	721022.40	972276.76
316-89	720899.87	972165.73	4	včetně břemeno	399-11	720653.12	972528.35	3	včetně břemeno	40	721019.38	972278.10
316-100	720845.32	972161.76	4	včetně břemeno	414-21	720891.78	972624.04	4	včetně břemeno	41	721037.06	972318.82
317-113	720849.43	972164.01	4	včetně břemeno	418-15	720601.33	972538.09	3	včetně břemeno	42	721033.97	972319.92
317-114	720848.59	972183.68	4	včetně břemeno	418-16	720548.08	972551.97	3	včetně břemeno	43	721040.25	972122.70
320-18	720894.19	972330.59	4	včetně břemeno	429-5	721233.62	972432.39	3	včetně břemeno	44	721041.73	972125.66
320-45	720908.61	972283.45	4	včetně břemeno	504-3	721651.86	973141.72	3	včetně břemeno	45	721082.73	972097.42
320-46	720907.24	972287.53	4	včetně břemeno	506-1	721138.69	972463.30	3	včetně břemeno	46	721084.45	972100.24
320-52	720903.86	972286.39	4	včetně břemeno	528-5	721021.18	972778.21	3	včetně břemeno	48	721153.08	972059.78
320-82	720923.52	972231.67	4	včetně břemeno	529-7	720642.56	972409.38	3	včetně břemeno	49	720914.87	972367.08
321-1	720993.20	972367.00	4	včetně břemeno	529-9	720660.64	972417.93	3	včetně břemeno	50	720912.09	972368.88
321-31	720977.81	972309.86	4	včetně břemeno	538-23	720969.20	972539.88	3	včetně břemeno	51	720985.16	972664.69
321-32	720977.82	972317.91	4	včetně břemeno	614-48	721240.22	972429.22	3	včetně břemeno	52	720903.52	972352.42
321-141	720980.35	972247.34	4	včetně břemeno	634-2	721434.59	973187.76	3	včetně břemeno	53	720984.49	972357.37
321-142	720979.21	972241.67	4	včetně břemeno	634-5	721425.97	973203.92	3	včetně břemeno	54	720893.60	972352.59
322-2	721003.29	972492.20	4	včetně břemeno	634-8	721427.08	973177.70	3	včetně břemeno	55	720895.47	972352.28
322-47	721013.83	972467.97	4	včetně břemeno	644-5	720919.64	972480.68	3	včetně břemeno	56	720898.47	972349.26
322-103	720960.37	972398.79	4	včetně břemeno	644-20	720891.13	972463.59	3	včetně břemeno	57	720897.60	972334.99
322-104	720956.66	972405.74	4	včetně břemeno	688-2	720988.90	972860.21	3	včetně břemeno	58	720898.55	972308.79
322-107	720940.15	972406.12	4	včetně břemeno	690-5	721096.68	972814.72	3	včetně břemeno	59	720906.66	972285.71
322-139	720909.41	972365.07	4	včetně břemeno	708-16	720737.16	972135.62	3	včetně břemeno	60	720911.62	972263.34
322-155	720983.29	972368.80	4	včetně břemeno	764-2	720914.07	972165.51	3	včetně břemeno	61	720908.48	972262.24
322-240	720976.36	972396.53	4	včetně břemeno	782-3	721171.57	972458.88	3	včetně břemeno	62	720930.95	972224.36
323-51	721072.47	972431.58	4	včetně břemeno	798-7	721015.05	972507.29	3	včetně břemeno	63	720926.60	972225.68
323-52	721074.17	972437.58	4	včetně břemeno	872-3	721368.75	973275.22	3	včetně břemeno	64	720986.34	972204.12
323-85	721125.59	972477.46	3	včetně břemeno	902-4	721440.59	973110.05	3	včetně břemeno	65	720894.56	972206.90
323-116	721124.43	972373.58	4	včetně břemeno	902-54	721077.82	972472.89	4	včetně břemeno	66	720876.02	972190.02
324-55	721055.39	972643.42	4	včetně břemeno	902-57	721051.43	972709.38	4	včetně břemeno	67	720873.37	972188.04
324-60	721043.98	972595.07	4	včetně břemeno	957-3	720909.36	972619.54	3	včetně břemeno	68	720863.06	972179.78
324-73	721034.33	972547.84	4	včetně břemeno	957-5	720894.90	972623.24	3	včetně břemeno	69	720862.62	972183.66
324-104	721030.76	972541.21	4	včetně břemeno	957-8	720910.45	972622.87	3	včetně břemeno	70	720855.36	972187.15
324-124	721046.23	972640.98	4	včetně břemeno	1045-19	720987.32	972526.13	3	včetně břemeno	71	720855.44	972183.45
324-188	720973.11	972573.74	4	včetně břemeno	1060-1	720982.52	972607.01	3	včetně břemeno	72</		

KN		Souřadnice pro zdpis do KN				Souřadnice pro zdpis do KN		KN			
kód kv.	Poznámka	Číslo bodu	Y	X	kód kv.	Poznámka	Číslo bodu	Y	X	kód kv.	Poznámka
3	věcné břemeno	79	720790.04	972155.37	3	věcné břemeno	167	721118.18	972483.88	3	věcné břemeno
3	věcné břemeno	80	720741.80	972141.67	3	věcné břemeno	168	721117.10	972480.50	3	věcné břemeno
3	věcné břemeno	81	720739.91	972144.68	3	věcné břemeno	169	721121.70	972480.53	4	věcné břemeno
3	věcné břemeno	82	720732.15	972134.60	3	věcné břemeno	170	721133.76	972484.94	3	věcné břemeno
3	věcné břemeno	84	720876.47	972183.28	4	věcné břemeno	171	721132.70	972481.56	3	věcné břemeno
3	věcné břemeno	85	720884.83	972167.41	4	věcné břemeno	172	721162.81	972464.69	3	věcné břemeno
3	věcné břemeno	86	720914.27	972168.65	3	věcné břemeno	173	721176.55	972459.89	3	věcné břemeno
3	věcné břemeno	87	720993.41	972382.40	3	věcné břemeno	174	721223.45	972436.59	3	věcné břemeno
4	věcné břemeno	88	720994.59	972385.59	3	věcné břemeno	175	721248.02	972425.93	4	věcné břemeno
3	věcné břemeno	89	720985.23	972386.39	3	věcné břemeno	176	721246.68	972422.18	4	věcné břemeno
3	věcné břemeno	90	720986.97	972389.19	3	věcné břemeno	177	721161.48	972461.67	4	věcné břemeno
4	věcné břemeno	91	720976.04	972393.44	3	věcné břemeno	178	721146.22	972472.24	4	věcné břemeno
3	věcné břemeno	92	720963.79	972398.75	3	věcné břemeno	179	720971.25	972689.53	3	věcné břemeno
3	věcné břemeno	93	720952.53	972405.63	3	věcné břemeno	180	720967.92	972689.62	3	věcné břemeno
3	věcné břemeno	94	720943.71	972409.05	3	věcné břemeno	181	720969.36	972686.53	3	věcné břemeno
4	věcné břemeno	95	720938.35	972409.25	3	věcné břemeno	182	721002.19	972646.27	3	věcné břemeno
4	věcné břemeno	96	720934.74	972407.86	3	věcné břemeno	183	720998.79	972645.85	3	věcné břemeno
3	věcné břemeno	97	720936.86	972405.14	3	věcné břemeno	184	720993.45	972633.13	3	věcné břemeno
3	věcné břemeno	98	720925.43	972385.38	3	věcné břemeno	185	720981.86	972620.08	3	věcné břemeno
3	věcné břemeno	99	720922.57	972387.04	3	věcné břemeno	186	720975.79	972603.76	3	věcné břemeno
3	věcné břemeno	100	721008.87	972410.54	3	věcné břemeno	187	720969.95	972581.55	3	věcné břemeno
3	věcné břemeno	101	721005.87	972411.94	3	věcné břemeno	188	720963.78	972539.14	3	věcné břemeno
3	věcné břemeno	102	721021.84	972436.54	3	věcné břemeno	189	720963.25	972525.88	3	věcné břemeno
3	věcné břemeno	103	721018.74	972437.72	3	věcné břemeno	190	720952.50	972507.57	3	věcné břemeno
3	věcné břemeno	104	721025.90	972451.41	3	věcné břemeno	191	720950.10	972509.85	3	věcné břemeno
3	věcné břemeno	105	721022.50	972453.27	3	věcné břemeno	192	720932.11	972489.22	3	věcné břemeno
3	věcné břemeno	106	721025.43	972460.55	3	věcné břemeno	193	720930.15	972491.90	3	věcné břemeno
3	věcné břemeno	107	721022.15	972460.01	3	věcné břemeno	194	720893.67	972470.28	3	věcné břemeno
3	věcné břemeno	108	721023.16	972468.71	3	věcné břemeno	195	720880.10	972455.61	4	věcné břemeno
3	věcné břemeno	109	720996.58	972660.47	4	věcné břemeno	196	720880.70	972459.42	4	věcné břemeno
3	věcné břemeno	110	721019.89	972473.98	3	věcné břemeno	197	720865.16	972450.34	3	věcné břemeno
3	věcné břemeno	111	721017.29	972471.92	3	věcné břemeno	198	720864.70	972453.68	3	věcné břemeno
3	věcné břemeno	112	721002.28	972490.68	3	věcné břemeno	199	720856.41	972450.87	3	věcné břemeno
3	věcné břemeno	113	720997.70	972490.20	3	věcné břemeno	200	720857.09	972454.13	3	věcné břemeno
3	věcné břemeno	114	721022.40	972517.08	3	věcné břemeno	201	720845.00	972455.04	3	věcné břemeno
3	věcné břemeno	115	721020.03	972518.51	3	věcné břemeno	202	720846.48	972458.02	3	věcné břemeno
3	věcné břemeno	116	721037.56	972548.44	3	věcné břemeno	203	720813.71	972478.52	3	věcné břemeno
3	věcné břemeno	117	721034.93	972549.15	3	věcné břemeno	204	720808.48	972478.29	3	věcné břemeno
3	věcné břemeno	118	721047.16	972577.59	3	věcné břemeno	205	720807.82	972480.86	3	věcné břemeno
3	věcné břemeno	119	721043.88	972578.13	3	věcné břemeno	206	720795.30	972486.82	3	věcné břemeno
3	věcné břemeno	120	721044.17	972591.38	3	věcné břemeno	207	720786.31	972489.34	3	věcné břemeno
3	věcné břemeno	121	721047.50	972593.04	4	věcné břemeno	208	720754.37	972490.04	3	věcné břemeno
3	věcné břemeno	122	721048.94	972640.50	3	věcné břemeno	209	720753.97	972493.16	3	věcné břemeno
3	věcné břemeno	123	721046.56	972642.75	3	věcné břemeno	210	720743.81	972490.99	3	věcné břemeno
3	věcné břemeno	124	721055.44	972646.99	4	věcné břemeno	211	720737.72	972498.00	3	věcné břemeno
3	věcné břemeno	125	721058.55	972646.88	3	věcné břemeno	212	720735.98	972495.02	3	věcné břemeno
3	věcné břemeno	126	721064.54	972642.97	3	věcné břemeno	213	720705.01	972505.95	3	věcné břemeno
3	věcné břemeno	127	721065.28	972646.21	3	věcné břemeno	214	720686.39	972512.54	3	věcné břemeno
3	věcné břemeno	128	721055.39	972700.29	3	věcné břemeno	215	720684.60	972510.24	3	věcné břemeno
3	věcné břemeno	129	721052.03	972701.33	3	věcné břemeno	216	720653.93	972531.70	3	věcné břemeno
3	věcné břemeno	131	721105.95	972631.53	3	věcné břemeno	217	720628.56	972534.24	3	věcné břemeno
3	věcné břemeno	132	721129.60	972622.15	3	věcné břemeno	218	720602.30	972541.12	3	věcné břemeno
3	věcné břemeno	133	721128.94	972618.88	4	věcné břemeno	219	720530.45	972559.63	3	věcné břemeno
3	věcné břemeno	134	721131.91	972618.97	3	věcné břemeno	220	720529.87	972556.29	3	věcné břemeno
3	věcné břemeno	135	721141.18	972649.74	3	věcné břemeno	221	720738.07	972486.13	4	věcné břemeno
3	věcné břemeno	136	721152.21	972671.80	3	věcné břemeno	222	720737.00	972489.34	4	věcné břemeno
3	věcné břemeno	137	721165.00	972695.15	3	věcné břemeno	223	720724.22	972480.32	3	věcné břemeno
3	věcné břemeno	138	721170.13	972703.17	3	věcné břemeno	224	720722.46	972483.16	3	věcné břemeno
3	věcné břemeno	139	721126.69	972600.53	3	věcné břemeno	225	720710.69	972466.91	3	věcné břemeno
3	věcné břemeno	140	721124.20	972604.24	3	věcné břemeno	226	720709.48	972470.38	3	věcné břemeno
4	věcné břemeno	141	721120.07	972573.49	3	věcné břemeno	227	720682.28	972430.03	3	věcné břemeno
3	věcné břemeno	142	721117.39	972576.57	3	věcné břemeno	228	720679.69	972432.20	3	věcné břemeno
3	věcné břemeno	143	721104.48	972528.64	3	věcné břemeno	229	720665.14	972412.35	3	věcné břemeno
3	věcné břemeno	144	721102.03	972531.23	3	věcné břemeno	230	720660.62	972413.95	3	věcné břemeno
3	věcné břemeno	145	721094.77	972512.72	3	věcné břemeno	231	720650.91	972406.02	3	věcné břemeno
3	věcné břemeno	146	721093.38	972503.91	3	věcné břemeno	232	720650.25	972409.34	3	věcné břemeno
3	věcné břemeno	147	721092.05	972500.97	3	věcné břemeno	233	720642.85	972406.22	3	věcné břemeno
3	věcné břemeno	148	721089.73	972502.85	3	věcné břemeno	234	721071.25	972730.69	4	prásečik
3	věcné břemeno	149	721079.72	972479.45	3	věcné břemeno	235	720635.38	972401.31	4	věcné břemeno
3	věcné břemeno	150	721076.68	972480.79	3	věcné břemeno	236	720987.14	972661.95	3	věcné břemeno
3	věcné břemeno	151	721074.06	972461.32	3	věcné břemeno	237	720959.69	972678.57	3	věcné břemeno
3	věcné břemeno	152	721070.84	972462.12	3	věcné břemeno	238	720941.24	972647.57	3	věcné břemeno
3	věcné břemeno	153	721069.60	972436.83	3	věcné břemeno	239	720942.29	972644.82	4	věcné břemeno
3	věcné břemeno	154	721066.04	972435.67	3	věcné břemeno	240	720938.81	972644.69	3	věcné břemeno
3	věcné břemeno	155	721068.83	972432.68	3	věcné břemeno	241	720938.04	972646.69	4	věcné břemeno
3	věcné břemeno	156	721065.02	972412.39	3	věcné břemeno	242	720933.39	972633.27	4	věcné břemeno
3	věcné břemeno	157	721062.04	972413.23	3	věcné břemeno	243	721181.02	972716.38	3	věcné břemeno
3	věcné břemeno	158	721052.68	972371.14	3	věcné břemeno	244	721191.88	972727.58	3	věcné břemeno
3	věcné břemeno	159	721130.60	972469.06	4	věcné břemeno	245	721217.45	972750.67	3	věcné břemeno
3	věcné břemeno	160	721046.82	972347.71	4	věcné břemeno	246	721233.48	972762.65	3	věcné břemeno
3	věcné břemeno	161	721042.85	972348.71	3	věcné břemeno	247	721270.25	972787.84	3	věcné břemeno
3	věcné břemeno	162	720984.57	972664.00	4	věcné břemeno	248	721273.57	972783.41	4	věcné břemeno
3	věcné břemeno	163	721092.34	972413.30	3	věcné břemeno	249	721070.77	972732.43	3	věcné břemeno
3	věcné břemeno	164	721117.41	972385.95	3	věcné břemeno	250	721067.03	972732.29	3	věcné břemeno
3	věcné břemeno	165	721132.13	972369.30	3	věcné břemeno	251	721054.55	972750.19	3	věcné břemeno
3	věcné břemeno	166	721129.95	972367.47	4	věcné břemeno	252	721048.23	972762.31	3	věcné břemeno

Číslo bodu	Souřadnice pro zápis do KN				Poznámka	Číslo bodu	Souřadnice pro zápis do KN				Poznámka	Číslo bodu
	Y	X	kód kv.				Y	X	kód kv.			
253	721051.19	972763.79	3		včetně břemeno	339	721224.08	972934.56	3		včetně břemeno	426
254	721040.45	972786.24	3		včetně břemeno	340	721229.18	972933.35	3		včetně břemeno	427
255	721037.38	972785.00	3		včetně břemeno	341	721220.99	972928.27	3		včetně břemeno	428
256	721081.77	972806.82	3		včetně břemeno	342	721204.00	972914.94	3		včetně břemeno	429
257	721084.93	972808.10	3		včetně břemeno	343	721201.98	972917.60	3		včetně břemeno	430
258	721008.77	972777.36	3		včetně břemeno	344	721195.13	972905.89	3		včetně břemeno	431
259	721005.71	972773.24	3		včetně břemeno	345	721195.76	972911.74	3		včetně břemeno	432
260	721007.43	972789.61	3		včetně břemeno	346	721184.30	972892.69	3		včetně břemeno	433
261	721004.07	972789.97	3		včetně břemeno	347	721183.39	972896.60	3		včetně břemeno	434
262	721010.79	972804.90	3		včetně břemeno	348	721163.57	972874.92	3		včetně břemeno	435
263	721006.67	972800.69	3		včetně břemeno	349	721160.87	972876.81	3		včetně břemeno	436
264	721040.40	972830.17	3		včetně břemeno	350	721236.06	972933.32	3		včetně břemeno	437
265	721035.55	972830.20	3		včetně břemeno	351	721239.06	972934.69	3		včetně břemeno	438
266	721029.44	972845.25	3		včetně břemeno	352	721244.72	972940.68	3		včetně břemeno	439
267	721026.66	972843.48	3		včetně břemeno	353	721248.72	972947.74	3		včetně břemeno	440
268	721014.59	972835.57	3		včetně břemeno	354	721256.82	972968.04	3		včetně břemeno	441
269	721043.19	972595.66	3		včetně břemeno	355	721252.62	972969.20	3		včetně břemeno	442
270	720993.65	972857.84	3		včetně břemeno	356	721245.05	972949.67	3		včetně břemeno	443
271	721013.03	972807.19	3		včetně břemeno	357	721234.11	972937.94	4		včetně břemeno	444
272	720997.02	972814.73	3		včetně břemeno	358	721258.83	972978.48	3		včetně břemeno	445
273	720978.35	972794.21	3		včetně břemeno	359	721255.63	972979.30	3		včetně břemeno	446
274	720976.23	972795.83	3		včetně břemeno	360	721263.34	972995.47	3		včetně břemeno	447
275	720971.12	972782.77	3		včetně břemeno	361	721260.16	972996.35	3		včetně břemeno	448
276	720968.92	972785.16	3		včetně břemeno	362	721266.43	973003.59	3		včetně břemeno	449
277	720967.11	972787.20	3		včetně břemeno	363	721262.87	973003.54	3		včetně břemeno	450
278	720964.22	972785.84	3		včetně břemeno	364	721266.63	973005.81	3		včetně břemeno	451
279	720967.82	972782.37	4		včetně břemeno	365	721263.50	973006.83	3		včetně břemeno	452
280	720962.62	972795.31	3		včetně břemeno	366	721271.51	973018.96	3		včetně břemeno	453
281	720959.90	972793.41	3		včetně břemeno	367	721268.45	973020.20	3		včetně břemeno	454
282	720956.76	972802.11	3		včetně břemeno	368	721277.29	973031.08	3		včetně břemeno	455
283	720954.50	972799.69	3		včetně břemeno	369	721274.00	973030.78	3		včetně břemeno	456
284	720950.88	972802.38	3		včetně břemeno	370	721275.89	973027.67	3		včetně břemeno	457
285	720952.70	972805.14	3		včetně břemeno	371	721290.12	973016.29	3		včetně břemeno	458
286	720938.73	972816.12	3		včetně břemeno	372	721287.28	973014.61	3		včetně břemeno	459
287	720932.52	972810.42	4		včetně břemeno	373	721301.32	972985.23	3		včetně břemeno	460
288	720971.29	972768.36	3		včetně břemeno	374	721302.62	972982.12	3		včetně břemeno	461
289	720991.66	972774.71	3		včetně břemeno	375	721306.35	972982.38	3		včetně břemeno	462
290	720990.11	972770.94	3		včetně břemeno	376	721303.68	972990.67	4		včetně břemeno	463
291	720971.08	972764.85	3		včetně břemeno	377	721313.22	972966.67	3		včetně břemeno	464
292	720968.02	972766.32	3		včetně břemeno	378	721319.39	972964.36	3		včetně břemeno	465
293	720968.03	972750.51	3		včetně břemeno	379	721321.31	972961.78	3		včetně břemeno	466
294	720964.73	972750.81	3		včetně břemeno	380	721323.29	972954.58	3		včetně břemeno	467
295	720969.01	972708.79	3		včetně břemeno	381	721330.87	972947.84	3		včetně břemeno	468
296	720965.71	972708.57	3		včetně břemeno	382	721330.75	972952.31	3		včetně břemeno	469
297	721039.79	972851.68	3		včetně břemeno	383	721339.26	972956.33	3		včetně břemeno	470
298	721057.75	972868.37	3		včetně břemeno	384	721338.90	972960.65	3		včetně břemeno	471
299	721052.30	972867.93	3		včetně břemeno	385	721336.99	972954.03	3		včetně břemeno	472
300	721054.59	972870.56	3		včetně břemeno	386	721352.95	972971.17	3		včetně břemeno	473
301	721039.24	972889.07	3		včetně břemeno	387	721427.80	973141.36	4		včetně břemeno	474
302	721031.42	972894.98	3		včetně břemeno	388	721390.85	972994.45	3		včetně břemeno	475
303	721011.21	972904.27	4		včetně břemeno	389	721157.11	972451.65	3		včetně břemeno	476
304	720996.16	972903.75	3		včetně břemeno	390	721171.67	972432.21	3		včetně břemeno	477
305	720973.05	972904.30	3		včetně břemeno	391	721169.13	972430.48	3		včetně břemeno	478
306	720953.68	972906.75	3		včetně břemeno	392	721214.35	973042.11	3		včetně břemeno	479
307	720937.59	972907.82	3		včetně břemeno	393	721208.27	973060.29	4		včetně břemeno	480
308	720899.91	972922.84	3		včetně břemeno	394	721276.46	973038.03	3		včetně břemeno	481
309	720870.62	972936.64	3		včetně břemeno	395	721273.13	973038.72	3		včetně břemeno	482
310	720824.69	972958.42	3		včetně břemeno	396	721286.32	973058.46	3		včetně břemeno	483
311	720830.12	972960.70	3		včetně břemeno	397	721283.66	973060.56	3		včetně břemeno	484
312	721119.17	972884.22	3		včetně břemeno	398	721294.96	973065.53	3		včetně břemeno	485
313	721117.61	972896.81	3		včetně břemeno	399	721295.50	973069.93	3		včetně břemeno	486
314	721123.66	972897.07	3		včetně břemeno	400	721324.71	973082.23	3		včetně břemeno	487
315	721121.20	972899.37	3		včetně břemeno	401	721323.51	973085.35	3		včetně břemeno	488
316	721125.28	972904.42	4		včetně břemeno	402	721331.32	973083.70	3		včetně břemeno	489
317	721128.27	972903.67	3		včetně břemeno	403	721356.73	973079.64	3		včetně břemeno	490
318	721126.03	972900.95	3		včetně břemeno	404	721359.92	973079.30	3		včetně břemeno	491
319	721135.40	972907.70	3		včetně břemeno	405	721370.85	973078.37	3		včetně břemeno	492
320	721099.56	972889.19	4		včetně břemeno	406	721367.51	973078.51	3		včetně břemeno	493
321	721158.29	972914.66	3		včetně břemeno	407	721373.84	973082.49	3		včetně břemeno	494
322	721157.21	972917.78	3		včetně břemeno	408	721396.59	973085.34	3		včetně břemeno	495
323	721179.26	972926.73	3		včetně břemeno	409	721411.01	973089.52	3		včetně břemeno	496
324	721198.14	972936.59	3		včetně břemeno	410	721409.85	973092.62	3		včetně břemeno	497
325	721207.43	972941.36	3		včetně břemeno	411	721422.44	973094.80	3		včetně břemeno	498
326	721209.00	972944.61	3		včetně břemeno	412	721452.65	973112.63	3		včetně břemeno	499
327	721205.71	972944.32	3		včetně břemeno	413	721448.98	973114.39	3		včetně břemeno	500
328	721208.80	972947.91	3		včetně břemeno	414	721451.81	973116.25	3		včetně břemeno	501
329	721205.62	972949.69	3		včetně břemeno	415	721465.91	973124.02	3		včetně břemeno	502
330	721228.83	972985.38	3		včetně břemeno	416	721471.75	973131.05	3		včetně břemeno	503
331	721224.22	972983.88	3		včetně břemeno	417	721475.95	973136.99	3		včetně břemeno	504
332	721219.79	973019.86	3		včetně břemeno	418	721486.41	973160.18	3		včetně břemeno	505
333	721216.59	973019.06	3		včetně břemeno	419	721490.99	973165.54	3		včetně břemeno	506
334	721218.92	972935.11	4		včetně břemeno	420	721499.06	973172.38	3		včetně břemeno	507
335	721221.29	972935.22	4		včetně břemeno	421	721506.01	973176.03	3		včetně břemeno	508
336	721221.25	972936.09	3		včetně břemeno	422	721522.49	973182.44	3		včetně břemeno	509
337	721222.65	972936.24	3		včetně břemeno	424	721556.80	973194.43	3		včetně břemeno	510
338	721222.88	972935.43	4		včetně břemeno	425	721568.37	973198.16	3		včetně břemeno	511

Seznam soudnic (S-JTSK)

Seznam soudnic (S-JTSK)

Seznam soudnic (S-JTSK)

Souřadnice pro zápis do KN				Poznámka	Souřadnice pro zápis do KN				Poznámka	Souřadnice pro zápis do KN				
Y	X	kód kv.	Číslo bodu		Y	X	kód kv.	Číslo bodu		Y	X	kód kv.	Poznámka	
721566.65	973195.27	3	512	věcné břemeno	721415.04	973157.02	3	512	věcné břemeno	600	721099.48	972819.78	4	průsečík
721567.51	973191.31	3	513	věcné břemeno	721411.61	973152.60	3	513	věcné břemeno	601	721069.36	972734.98	4	průsečík
721599.82	973179.96	3	514	věcné břemeno	721407.74	973154.50	3	514	věcné břemeno	602	721032.11	972841.27	4	průsečík
721603.22	973181.84	3	515	věcné břemeno	721412.63	973159.31	3	515	věcné břemeno	603	721030.62	972843.49	4	průsečík
721602.58	973178.28	3	516	věcné břemeno	721437.10	973186.34	3	516	věcné břemeno	604	721028.13	972841.87	4	průsečík
721637.41	973158.36	3	518	věcné břemeno	721438.61	973194.44	3	518	věcné břemeno	605	721026.15	972798.18	3	průsečík
721635.81	973155.46	3	519	věcné břemeno	721435.29	973194.62	3	519	věcné břemeno	606	720940.63	972812.08	3	průsečík
721655.57	973147.08	3	520	věcné břemeno	721438.72	973200.16	3	520	věcné břemeno	607	720942.90	972806.94	3	průsečík
721646.45	973154.47	4	521	věcné břemeno	721434.87	973200.30	3	521	věcné břemeno	608	720998.24	972636.07	3	průsečík
721652.54	973148.44	3	522	věcné břemeno	721432.09	973207.72	3	522	věcné břemeno	609	720964.89	972682.85	4	průsečík
721643.41	973132.85	3	523	věcné břemeno	721431.30	973204.69	3	523	věcné břemeno	610	720997.71	972643.28	4	průsečík
721645.80	973131.50	3	524	věcné břemeno	721428.61	973205.75	3	524	věcné břemeno	611	721001.24	972643.80	4	průsečík
721724.72	973120.69	3	525	věcné břemeno	721439.34	973194.91	3	525	věcné břemeno	612	720960.33	972522.32	4	průsečík
721723.08	973117.79	3	527	věcné břemeno	721385.48	973139.91	3	527	věcné břemeno	613	720961.87	972519.30	4	průsečík
721730.44	973112.50	3	528	věcné břemeno	721372.08	973137.60	3	528	věcné břemeno	614	721048.35	972874.33	4	průsečík
721730.72	973116.36	3	529	věcné břemeno	721375.48	973138.10	3	529	věcné břemeno	615	721051.62	972875.42	4	průsečík
721738.62	973120.50	3	530	věcné břemeno	721362.87	973140.27	3	530	věcné břemeno	616	721128.65	972896.91	4	průsečík
721737.55	973122.53	3	531	věcné břemeno	721360.90	973136.78	3	531	věcné břemeno	617	721131.72	972897.95	4	průsečík
721742.81	973125.31	3	532	věcné břemeno	721359.50	973139.44	3	532	věcné břemeno	618	721211.52	972937.62	4	průsečík
721745.57	973119.91	3	533	věcné břemeno	721351.63	973130.64	3	533	věcné břemeno	619	721212.83	972940.41	4	průsečík
721744.10	973119.20	3	534	věcné břemeno	721349.57	973133.24	3	534	věcné břemeno	620	721230.58	972934.65	4	průsečík
721741.62	973116.84	3	535	věcné břemeno	721343.04	973122.11	3	535	věcné břemeno	621	721277.41	973025.93	4	průsečík
721740.00	973117.50	3	536	věcné břemeno	721340.56	973124.29	3	536	věcné břemeno	622	721278.23	973030.00	4	průsečík
721744.65	973111.21	3	537	věcné břemeno	721335.93	973112.73	3	537	věcné břemeno	623	721326.14	972952.04	4	průsečík
721745.94	973108.18	3	538	věcné břemeno	721332.43	973114.72	3	538	věcné břemeno	624	721416.26	973155.86	4	průsečík
721749.25	973109.63	3	539	věcné břemeno	721363.98	973156.21	3	539	věcné břemeno	625	721415.85	973156.25	4	průsečík
721747.88	973102.22	4	540	věcné břemeno	721361.48	973191.44	3	540	věcné břemeno	626	721413.94	973150.74	4	průsečík
721751.27	973103.38	4	541	věcné břemeno	721358.72	973216.40	3	541	věcné břemeno	627	721412.54	973151.86	4	průsečík
721753.20	973097.06	3	542	věcné břemeno	721362.08	973228.82	3	542	věcné břemeno	628	721362.98	973141.89	4	průsečík
721755.95	973100.57	3	543	věcné břemeno	721368.14	973264.73	3	543	věcné břemeno	629	721359.66	973142.30	4	průsečík
721761.49	973066.95	3	544	věcné břemeno	721373.12	973284.40	3	544	věcné břemeno	630	721569.41	973194.28	4	průsečík
721758.37	973066.56	3	545	věcné břemeno	721383.30	973303.32	3	545	věcné břemeno	631	721573.19	973196.43	4	průsečík
721763.17	973051.20	3	546	věcné břemeno	721380.06	973304.71	3	546	věcné břemeno	632	721583.23	973192.84	4	průsečík
721759.69	973052.82	3	547	věcné břemeno	721388.76	973336.76	3	547	věcné břemeno	633	721632.00	973162.08	4	průsečík
721751.06	973042.94	3	548	věcné břemeno	721386.03	973340.28	3	548	věcné břemeno	634	721653.99	973144.80	3	průsečík
721747.41	973043.30	4	549	věcné břemeno	720845.82	972175.11	4	549	věcné břemeno	635	721651.19	973146.15	3	průsečík
721684.56	973080.77	3	550	věcné břemeno	720842.20	972173.35	4	550	věcné břemeno	636	721727.04	973119.01	4	průsečík
721700.23	973091.76	3	551	věcné břemeno	720844.51	972177.67	3	551	věcné břemeno	637	721731.82	973116.94	4	průsečík
721681.71	973079.32	3	552	věcné břemeno	721134.16	972893.90	4	552	věcné břemeno	638	721735.72	973115.26	4	průsečík
721655.48	973071.53	3	553	věcné břemeno	721211.46	972955.42	4	553	věcné břemeno	639	721742.61	973115.01	4	průsečík
721638.53	973060.68	3	554	věcné břemeno	721209.65	972952.99	4	554	věcné břemeno	640	721745.66	973116.30	4	průsečík
721630.19	973061.09	3	555	věcné břemeno	721008.36	972136.01	4	555	průsečík	641	721625.78	973048.93	4	průsečík
721626.49	973056.18	3	556	věcné břemeno	721009.73	972139.01	4	556	průsečík	642	721715.21	972948.79	4	průsečík
721623.37	973055.08	3	557	věcné břemeno	720992.14	972237.43	4	557	průsečík	643	721725.92	972928.94	3	průsečík
721627.19	973059.96	3	558	věcné břemeno	720990.69	972240.39	4	558	průsečík	644	721740.77	972870.26	3	průsečík
721628.86	973050.09	4	559	věcné břemeno	720989.62	972384.24	4	559	průsečík	645	721436.44	973020.64	3	průsečík
721626.63	973046.74	3	560	věcné břemeno	720990.81	972387.37	4	560	průsečík	646	720971.15	972779.71	4	průsečík
721641.37	973044.35	3	561	věcné břemeno	720978.76	972391.36	4	561	průsečík	648	720642.67	972531.58	3	průsečík
721639.57	973041.51	3	562	věcné břemeno	720926.23	972226.40	4	562	průsečík	649	721736.09	972905.08	4	průsečík
721652.71	973033.93	3	563	věcné břemeno	720929.18	972227.93	4	563	průsečík	650	720988.08	972606.82	3	věcné břemeno
721650.25	973031.71	3	564	věcné břemeno	720861.38	972184.25	4	564	průsečík	651	720948.10	972598.55	3	věcné břemeno
721670.73	973009.98	3	565	věcné břemeno	720858.30	972182.07	4	565	průsečík	652	720940.22	972599.01	4	věcné břemeno
721668.07	973008.02	3	566	věcné břemeno	720851.40	972181.31	4	566	průsečík	653	720935.43	972600.53	3	věcné břemeno
721674.15	973005.28	3	567	věcné břemeno	720849.87	972184.34	4	567	průsečík	654	720926.73	972606.21	3	věcné břemeno
721671.55	973003.26	3	568	věcné břemeno	720850.77	972180.98	4	568	průsečík	655	720916.42	972617.38	3	věcné břemeno
721705.07	972967.98	3	569	věcné břemeno	720846.17	972178.55	4	569	průsečík	656	720883.59	972625.90	4	věcné břemeno
721702.79	972965.51	3	570	věcné břemeno	720845.07	972181.74	4	570	průsečík	657	720999.98	972632.10	4	věcné břemeno
721709.28	972966.07	4	571	věcné břemeno	720842.64	972180.40	4	571	průsečík	658	720983.37	972667.17	3	věcné břemeno
721720.62	972941.51	3	572	věcné břemeno	721070.57	972436.10	4	572	průsečík	659	720981.43	972669.85	3	věcné břemeno
721725.77	972941.23	4	573	věcné břemeno	721069.69	972432.37	4	573	průsečík	660	720927.31	972610.45	3	věcné břemeno
721731.66	972927.49	3	574	věcné břemeno	721079.01	972477.16	4	574	průsečík	661	720928.87	972608.75	3	věcné břemeno
721727.66	972926.14	3	575	věcné břemeno	721092.19	972500.86	3	575	průsečík	662	720936.81	972603.57	3	věcné břemeno
721734.42	972914.54	4	576	věcné břemeno	721093.69	972503.66	3	576	průsečík	663	720939.87	972602.46	3	věcné břemeno
721731.06	972910.15	3	577	věcné břemeno	721125.34	972473.93	4	577	průsečík	664	720947.54	972601.89	3	věcné břemeno
721735.35	972908.06	3	578	věcné břemeno	721129.67	972474.12	4	578	průsečík	665	720955.39	972605.14	4	věcné břemeno
721734.02	972895.85	3	579	věcné břemeno	721161.97	972465.28	4	579	průsečík	666	720963.28	972608.40	4	věcné břemeno
721746.43	972850.70	4	580	věcné břemeno	721159.83	972466.77	4	580	průsečík	667	720968.06	972610.38	3	věcné břemeno
721749.20	972856.01	4	581	věcné břemeno	721154.39	972470.56	3	581	průsečík	668	720976.82	972606.90	3	věcné břemeno
721743.03	972861.67	3	582	věcné břemeno	721148.80	972474.45	4	582	průsečík	669	720971.50	972605.46	4	průsečík
721744.16	972874.24	3	583	věcné břemeno	721154.60	972466.44	4	583	průsečík	670	720972.72	972608.53	4	průsečík
721739.65	972890.86	4	584	věcné břemeno	721240.56	972426.28	3	584	průsečík	671	720925.57	972607.47	4	průsečík
721804.40	973049.01	3	585	věcné břemeno	721056.32	972684.67	4	585	průsečík	672	720918.60	972615.02	4	průsečík
721609.87	973054.03	3	586	věcné břemeno	721058.21	972652.65	4	586	průsečík	673	720895.52	972625.82	4	průsečík
721595.55	973050.52	3	587	věcné břemeno	721058.36	972650.16	4	587	průsečík	674	721005.13	972140.52	3	

Seznam souřadnic (S-JTSK)

Seznam souřadnic (S-JTSK)

Souřadnice pro zdpis do KN				Poznámka	Souřadnice pro zdpis do KN				
Číslo bodu	Y	X	kód kv.		Číslo bodu	Y	X	kód kv.	Poznámka
687	721063.76	972115.94	4	věcné břemeno	773	720931.22	972231.29	4	věcné břemeno
688	721066.52	972114.20	4	věcné břemeno	774	720928.75	972233.32	4	věcné břemeno
689	721064.99	972111.82	3	věcné břemeno	775	720909.98	972259.47	3	věcné břemeno
690	721062.22	972113.47	3	věcné břemeno	776	720909.23	972259.27	4	věcné břemeno
691	721077.81	972104.19	3	věcné břemeno	777	720905.15	972290.01	3	věcné břemeno
692	721078.41	972105.10	4	věcné břemeno	778	720902.53	972297.45	3	věcné břemeno
693	721081.19	972103.50	4	věcné břemeno	779	720904.83	972296.02	3	věcné břemeno
694	721080.56	972102.55	3	věcné břemeno	780	720905.85	972298.80	4	věcné břemeno
695	721088.72	972093.60	3	věcné břemeno	781	720902.89	972300.94	4	věcné břemeno
696	721087.35	972091.53	4	věcné břemeno	782	720900.84	972302.27	3	věcné břemeno
697	721090.22	972089.74	4	věcné břemeno	783	720896.76	972166.63	3	věcné břemeno
698	721091.48	972091.84	3	věcné břemeno	784	720899.87	972166.43	3	věcné břemeno
699	721112.35	972082.44	3	věcné břemeno	785	720983.39	972302.34	3	věcné břemeno
700	721113.21	972084.66	4	věcné břemeno	786	720985.53	972301.89	4	věcné břemeno
701	721115.99	972082.96	4	věcné břemeno	787	720985.69	972305.09	4	věcné břemeno
702	721115.20	972080.63	3	věcné břemeno	788	720977.81	972313.51	4	věcné břemeno
703	721120.10	972077.50	3	věcné břemeno	789	720980.88	972312.20	3	věcné břemeno
704	721121.80	972079.41	4	věcné břemeno	790	720981.23	972316.63	3	věcné břemeno
705	721124.54	972077.68	4	věcné břemeno	791	720981.32	972317.82	3	věcné břemeno
706	721122.80	972075.78	3	věcné břemeno	792	720981.57	972321.01	3	věcné břemeno
707	721117.44	972075.28	3	věcné břemeno	793	720978.08	972321.13	4	věcné břemeno
708	721116.10	972073.74	4	věcné břemeno	794	720986.44	972340.64	3	věcné břemeno
709	721118.87	972072.02	4	věcné břemeno	795	720986.69	972343.83	3	věcné břemeno
710	721120.18	972073.54	3	věcné břemeno	796	720988.02	972340.46	4	věcné břemeno
711	721139.15	972061.44	3	věcné břemeno	797	720988.23	972343.68	4	věcné břemeno
712	721138.47	972060.09	4	věcné břemeno	798	720988.36	972368.68	3	věcné břemeno
713	721141.15	972058.27	4	věcné břemeno	799	720991.11	972366.39	3	věcné břemeno
714	721141.86	972059.71	3	věcné břemeno	800	720992.61	972370.12	3	věcné břemeno
715	721140.52	972064.48	3	věcné břemeno	801	720994.43	972370.41	4	věcné břemeno
716	721142.27	972066.55	4	věcné břemeno	802	720992.69	972365.51	4	věcné břemeno
717	721145.02	972064.83	4	věcné břemeno	803	721002.19	972393.94	3	věcné břemeno
718	721143.25	972062.74	3	věcné břemeno	804	721003.42	972397.01	3	věcné břemeno
719	721145.79	972057.20	3	věcné břemeno	805	721003.19	972393.17	4	věcné břemeno
720	721144.75	972055.66	3	věcné břemeno	806	721004.40	972396.25	4	věcné břemeno
721	721148.04	972059.69	3	věcné břemeno	807	721022.12	972450.08	3	věcné břemeno
722	721149.48	972062.04	4	věcné břemeno	808	721017.88	972450.32	4	věcné břemeno
723	721043.12	972120.02	4	věcné břemeno	809	721018.21	972453.45	4	věcné břemeno
724	721045.93	972118.49	4	průsečík	810	721028.41	972457.79	4	věcné břemeno
725	721057.98	972111.34	4	průsečík	811	721028.46	972454.51	4	věcné břemeno
726	721063.27	972115.15	4	průsečík	812	721025.71	972455.02	3	věcné břemeno
727	721065.94	972113.30	4	průsečík	813	721025.54	972458.30	3	věcné břemeno
728	721002.26	972204.17	4	věcné břemeno	814	721019.11	972468.97	3	věcné břemeno
729	720999.34	972211.00	4	věcné břemeno	815	721015.53	972465.45	4	věcné břemeno
730	720997.07	972209.98	3	věcné břemeno	816	720909.63	972360.17	3	věcné břemeno
731	721010.11	972182.98	4	věcné břemeno	817	720913.07	972364.65	3	věcné břemeno
732	721009.44	972186.12	4	věcné břemeno	818	720914.53	972365.02	4	věcné břemeno
733	721006.30	972185.47	3	věcné břemeno	819	720910.82	972359.60	4	věcné břemeno
734	720988.21	972221.52	3	věcné břemeno	820	720894.91	972342.54	3	věcné břemeno
735	720987.16	972219.48	4	věcné břemeno	821	720894.63	972337.99	3	věcné břemeno
736	720985.45	972223.19	4	věcné břemeno	822	720892.22	972340.04	4	věcné břemeno
737	720986.05	972224.31	3	věcné břemeno	823	720892.96	972336.49	4	věcné břemeno
738	721009.14	972254.82	3	věcné břemeno	824	720898.71	972323.80	4	věcné břemeno
739	721011.21	972257.33	3	věcné břemeno	825	720898.00	972323.83	3	věcné břemeno
740	721011.63	972256.82	4	věcné břemeno	826	720898.86	972329.73	4	věcné břemeno
741	721029.67	972291.57	4	věcné břemeno	827	720897.79	972329.80	3	věcné břemeno
742	721030.53	972294.63	4	věcné břemeno	828	720954.53	972518.46	4	věcné břemeno
743	721028.84	972295.22	3	věcné břemeno	829	720953.33	972515.16	4	věcné břemeno
744	721027.79	972292.21	3	věcné břemeno	830	720955.99	972517.03	3	věcné břemeno
745	721029.84	972298.10	3	věcné břemeno	831	720953.95	972514.55	3	věcné břemeno
746	721030.88	972301.08	3	věcné břemeno	832	720950.19	972505.49	3	věcné břemeno
747	721031.41	972297.55	4	věcné břemeno	833	720947.80	972503.34	3	věcné břemeno
748	721032.35	972300.52	4	věcné břemeno	834	720948.13	972502.89	4	věcné břemeno
749	721029.01	972306.80	4	věcné břemeno	835	720950.42	972505.17	4	věcné břemeno
750	721029.96	972309.87	4	věcné břemeno	836	720938.28	972499.22	3	věcné břemeno
751	721029.36	972306.70	3	věcné břemeno	837	720935.91	972497.08	3	věcné břemeno
752	721030.42	972309.74	3	věcné břemeno	838	720935.27	972497.66	4	věcné břemeno
753	720896.75	972166.03	4	věcné břemeno	839	720938.45	972493.66	4	věcné břemeno
754	720999.67	972632.82	4	průsečík	840	720936.03	972491.44	4	věcné břemeno
755	720993.68	972658.17	3	věcné břemeno	841	720935.58	972492.35	3	věcné břemeno
756	720880.17	972173.72	4	věcné břemeno	842	720938.06	972494.57	3	věcné břemeno
757	720878.68	972176.72	4	věcné břemeno	843	720886.64	972460.34	3	věcné břemeno
758	720881.03	972174.62	3	věcné břemeno	844	720883.28	972457.91	3	věcné břemeno
759	720879.48	972177.58	3	věcné břemeno	845	720889.91	972456.15	3	věcné břemeno
760	720839.94	972159.80	4	věcné břemeno	846	720889.79	972459.49	3	věcné břemeno
761	720836.36	972158.50	4	věcné břemeno	847	720879.02	972458.82	3	věcné břemeno
762	720841.96	972167.04	3	věcné břemeno	848	720875.96	972457.72	3	věcné břemeno
763	720799.71	972157.81	3	věcné břemeno	849	720875.63	972458.33	4	věcné břemeno
764	720796.56	972157.01	3	věcné břemeno	850	720878.07	972460.64	4	věcné břemeno
765	720799.06	972159.38	4	věcné břemeno	851	720813.74	972474.94	3	věcné břemeno
766	720795.85	972158.67	4	věcné břemeno	852	720811.03	972476.76	3	věcné břemeno
767	720838.01	972165.68	3	věcné břemeno	853	720813.38	972474.33	4	věcné břemeno
768	720928.90	972218.24	4	věcné břemeno	854	720810.76	972476.22	4	věcné břemeno
769	720931.83	972219.79	4	věcné břemeno	855	720778.60	972486.56	4	věcné břemeno
770	720926.98	972222.04	3	věcné břemeno	856	720775.44	972486.58	4	věcné břemeno
771	720928.84	972228.62	3	věcné břemeno	857	720778.81	972489.50	3	věcné břemeno
772	720927.32	972231.69	3	věcné břemeno	858	720775.63	972489.57	3	věcné břemeno

Seznam souřadnic (S-JTSK)

Seznam souřadnic (S-JTSK)

Seznam souřadnic (S-JTSK)

Souřadnice pro zápis do KN				Souřadnice pro zápis do KN				Souřadnice pro zápis do KN						
Číslo bodu	Y	X	kód kv.	Poznámka	Číslo bodu	Y	X	kód kv.	Poznámka	Číslo bodu	Y	X	kód kv.	Poznámka
859	720735.31	972498.58	3	včetně břemeno	946	721121.54	972569.56	4	včetně břemeno	1032	720974.53	972613.07	4	včetně břemeno
860	720732.09	972499.37	3	včetně břemeno	947	721122.39	972572.62	4	včetně břemeno	1033	720956.92	972602.20	3	včetně břemeno
861	720735.71	972499.35	4	včetně břemeno	948	721125.92	972597.40	3	včetně břemeno	1034	720948.08	972591.67	4	včetně břemeno
862	720732.60	972500.39	4	včetně břemeno	949	721128.95	972596.15	4	včetně břemeno	1035	720946.24	972593.68	3	včetně břemeno
863	720723.20	972503.51	4	včetně břemeno	950	721129.83	972599.27	4	včetně břemeno	1036	720952.69	972600.45	3	včetně břemeno
864	720720.14	972504.53	4	včetně břemeno	951	721123.44	972601.14	3	včetně břemeno	1037	720940.60	972604.23	4	včetně břemeno
865	720722.49	972501.70	3	včetně břemeno	952	721122.60	972601.20	4	včetně břemeno	1038	720937.58	972605.17	4	včetně břemeno
866	720719.35	972502.47	3	včetně břemeno	953	721121.98	972604.30	4	včetně břemeno	1039	720923.20	972610.04	3	včetně břemeno
867	720538.79	972553.66	3	včetně břemeno	954	721133.77	972621.75	4	včetně břemeno	1040	720919.80	972612.56	3	včetně břemeno
868	720538.89	972554.14	3	včetně břemeno	955	721132.99	972621.99	3	včetně břemeno	1041	720917.45	972612.04	4	včetně břemeno
869	720535.78	972554.87	3	včetně břemeno	956	721142.61	972652.59	3	včetně břemeno	1042	720966.74	972661.45	4	včetně břemeno
870	720535.68	972554.21	3	včetně břemeno	957	721138.38	972651.37	3	včetně břemeno	1043	720996.20	972654.65	3	včetně břemeno
871	720718.75	972479.51	3	včetně břemeno	958	721139.86	972654.21	3	včetně břemeno	1044	720982.27	972666.69	4	včetně břemeno
872	720716.46	972477.25	3	včetně břemeno	959	721153.74	972674.59	3	včetně břemeno	1045	720979.85	972669.32	4	včetně břemeno
873	720718.03	972480.42	3	včetně břemeno	960	721151.33	972676.08	4	včetně břemeno	1046	720967.58	972692.49	3	včetně břemeno
874	720715.59	972478.35	3	včetně břemeno	961	721147.90	972674.33	3	včetně břemeno	1047	720967.21	972695.67	3	včetně břemeno
875	721096.08	972820.60	3	včetně břemeno	962	721183.24	972718.66	3	včetně břemeno	1048	720965.87	972692.34	4	včetně břemeno
876	720708.84	972464.18	3	včetně břemeno	963	721180.85	972720.89	3	včetně břemeno	1049	720965.31	972695.49	4	včetně břemeno
877	720711.86	972465.59	4	včetně břemeno	964	721178.63	972718.58	3	včetně břemeno	1050	720969.98	972700.47	3	včetně břemeno
878	720709.73	972463.19	4	včetně břemeno	965	721271.03	972781.88	4	včetně břemeno	1051	720969.59	972703.77	3	včetně břemeno
879	720688.83	972437.62	4	včetně břemeno	966	721269.94	972783.60	3	včetně břemeno	1052	720970.77	972700.38	4	včetně břemeno
880	720686.71	972435.08	4	včetně břemeno	967	721106.64	972633.88	3	včetně břemeno	1053	720970.65	972703.77	4	včetně břemeno
881	720679.45	972435.26	4	včetně břemeno	968	721102.95	972632.61	3	včetně břemeno	1054	720965.58	972714.04	3	včetně břemeno
882	720681.70	972437.53	4	včetně břemeno	969	721090.15	972637.23	3	včetně břemeno	1055	720965.49	972717.99	3	včetně břemeno
883	720688.34	972437.83	3	včetně břemeno	970	721084.33	972639.33	3	včetně břemeno	1056	720964.71	972718.68	4	včetně břemeno
884	720686.34	972435.25	3	včetně břemeno	971	721090.90	972639.77	3	včetně břemeno	1057	720968.59	972726.80	3	včetně břemeno
885	720682.97	972436.41	3	včetně břemeno	972	721085.20	972642.00	3	včetně břemeno	1058	720968.51	972730.06	3	včetně břemeno
886	720680.99	972433.87	3	včetně břemeno	973	721038.30	972550.68	3	včetně břemeno	1059	720969.27	972730.27	4	včetně břemeno
887	720663.65	972415.56	3	včetně břemeno	974	721040.97	972550.07	3	včetně břemeno	1060	720969.57	972727.00	4	včetně břemeno
888	720658.02	972416.20	3	včetně břemeno	975	721043.79	972600.32	3	včetně břemeno	1061	720965.16	972732.11	3	včetně břemeno
889	720638.79	972404.48	3	včetně břemeno	976	721044.87	972600.40	4	včetně břemeno	1062	720965.09	972735.09	3	včetně břemeno
890	720638.65	972402.23	4	včetně břemeno	977	721045.41	972603.62	4	včetně břemeno	1063	720963.17	972735.10	4	včetně břemeno
891	720633.75	972407.12	4	včetně břemeno	978	721044.21	972603.56	3	včetně břemeno	1064	720968.40	972735.01	3	včetně břemeno
892	721047.16	972351.60	3	včetně břemeno	979	721047.73	972631.07	3	včetně břemeno	1065	720968.32	972738.22	3	včetně břemeno
893	721047.80	972353.85	3	včetně břemeno	980	721048.17	972634.51	3	včetně břemeno	1066	720968.87	972738.24	4	včetně břemeno
894	721048.67	972356.92	3	včetně břemeno	981	721051.36	972632.07	4	včetně břemeno	1067	720969.20	972735.00	4	včetně břemeno
895	721048.01	972351.32	4	včetně břemeno	982	721052.64	972635.69	4	včetně břemeno	1068	720965.84	972756.07	3	včetně břemeno
896	721048.75	972353.54	4	včetně břemeno	983	721052.35	972695.80	3	včetně břemeno	1069	720966.52	972759.26	3	včetně břemeno
897	721049.75	972356.57	4	včetně břemeno	984	721052.16	972699.00	3	včetně břemeno	1070	720965.47	972759.26	4	včetně břemeno
898	721046.89	972367.67	4	včetně břemeno	985	721048.70	972698.63	4	včetně břemeno	1071	720964.79	972756.05	4	včetně břemeno
899	721047.98	972370.69	4	včetně břemeno	986	721048.32	972695.37	4	včetně břemeno	1072	720966.34	972773.83	4	včetně břemeno
900	721048.18	972367.39	3	včetně břemeno	987	721050.72	972706.12	4	včetně břemeno	1073	720965.65	972777.00	4	včetně břemeno
901	721049.06	972370.47	3	včetně břemeno	988	721053.83	972705.05	3	včetně břemeno	1074	720967.88	972777.49	3	včetně břemeno
902	721055.33	972391.17	3	včetně břemeno	989	721055.23	972707.95	3	včetně břemeno	1075	720967.92	972774.22	3	včetně břemeno
903	721056.31	972394.39	3	včetně břemeno	990	721057.25	972712.10	3	včetně břemeno	1076	720980.25	972800.52	3	včetně břemeno
904	721055.33	972394.51	3	včetně břemeno	991	721058.66	972715.01	3	včetně břemeno	1077	720982.35	972802.98	3	včetně břemeno
905	721054.35	972391.31	3	včetně břemeno	992	721051.12	972717.37	4	včetně břemeno	1078	720981.74	972803.82	4	včetně břemeno
906	721063.14	972401.74	4	včetně břemeno	993	721051.24	972714.12	4	včetně břemeno	1079	720979.74	972801.26	4	včetně břemeno
907	721063.88	972405.20	4	včetně břemeno	994	721098.03	972829.57	4	včetně břemeno	1080	720984.36	972772.44	3	včetně břemeno
908	721062.06	972402.50	3	včetně břemeno	995	721071.78	972728.79	4	včetně břemeno	1081	720987.58	972773.44	3	včetně břemeno
909	721063.04	972405.78	3	včetně břemeno	996	721052.76	972791.43	3	včetně břemeno	1082	720984.40	972775.16	4	včetně břemeno
910	721063.72	972422.64	3	včetně břemeno	997	721056.04	972792.81	3	včetně břemeno	1083	720987.61	972775.30	4	včetně břemeno
911	721064.29	972425.84	3	včetně břemeno	998	721056.48	972791.92	4	včetně břemeno	1084	720991.58	972769.87	4	včetně břemeno
912	721063.92	972425.87	4	včetně břemeno	999	721054.96	972796.00	3	včetně břemeno	1085	720941.98	972805.32	4	včetně břemeno
913	721063.45	972422.66	4	včetně břemeno	1000	721051.72	972794.69	3	včetně břemeno	1086	721046.34	972862.48	3	včetně břemeno
914	721073.36	972434.31	3	včetně břemeno	1001	721051.78	972796.82	4	včetně břemeno	1087	721049.09	972864.99	3	včetně břemeno
915	721073.60	972439.39	4	včetně břemeno	1002	721054.55	972803.06	4	včetně břemeno	1088	721046.88	972866.74	4	včetně břemeno
916	721075.20	972436.42	4	včetně břemeno	1003	721052.43	972803.48	4	včetně břemeno	1089	721045.76	972862.98	4	včetně břemeno
917	721088.97	972421.05	4	včetně břemeno	1004	721082.01	972808.00	4	včetně břemeno	1090	720951.81	972902.47	4	včetně břemeno
918	721091.11	972418.73	4	včetně břemeno	1005	721085.48	972809.53	4	včetně břemeno	1091	720949.73	972902.84	4	včetně břemeno
919	721086.89	972419.44	3	včetně břemeno	1006	721097.36	972812.29	3	včetně břemeno	1092	720950.04	972905.49	3	včetně břemeno
920	721089.01	972417.06	3	včetně břemeno	1007	721100.85	972810.58	4	včetně břemeno	1093	720907.48	972919.83	3	včetně břemeno
921	721106.31	972398.06	3	včetně břemeno	1008	721093.87	972835.45	4	včetně břemeno	1094	720904.44	972921.04	3	včetně břemeno
922	721108.48	972395.69	3	včetně břemeno	1009	721096.92	972837.01	4	včetně břemeno	1095	720904.25	972919.94	3	včetně břemeno
923	721108.30	972400.09	4	včetně břemeno	1010	721020.65	972778.79	3	včetně břemeno	1096	720907.28	972918.68	3	včetně břemeno
924	721110.44	972397.74	4	včetně břemeno	1011	721023.47	972779.84	3	včetně břemeno	1097	720873.74	972935.14	3	včetně břemeno
925	721129.82	972376.57	4	včetně břemeno	1012	721023.88	972779.26	4	včetně břemeno	1098	720872.22	972933.71	4	včetně břemeno
926	721132.07	972374.21	4	včetně břemeno	1013	721010.23	972805.51	4	včetně břemeno	1099	720868.92	972935.14	4	včetně břemeno
927	721127.28	972374.78	3	včetně břemeno	1014	721038.10	972827.84	3	včetně břemeno	1100	720835.10	972954.47	3	včetně břemeno
928	721129.42	972372.36	3	včetně břemeno	1015	721043.37	972824.77	3	včetně břemeno	1101	720828.68	972954.61	3	včetně břemeno
930	721127.85	972484.54	3	včetně břemeno	1016	720967.46	972537.02	4	včetně břemeno	1102	721147.08	972885.34	4	včetně břemeno
931	721129.80	972488.15	3	včetně břemeno	1017	720969.01	972536.83	4	včetně břemeno	1103	721138.49	972908.64	3	včetně břemeno
932	721202.81	972446.84	3	včetně břemeno	1018	720967.59	972540.24	4	včetně břemeno	1104	721138.96	972907.65	4	včetně břemeno
933	721204.11	972449.28	3	včetně břemeno	1019	720968.34	972546.16	4	včetně břemeno	1105	721136.04	972906.24	4	včetně břemeno
934	721201.30	972451.01	3	včetně břemeno	1020	720969.68	972545.93	4	včetně břemeno	1106	721106.15	972892.19	3	včetně břemeno
935	721199.93	972448.28	3	včetně břemeno	1021	720970.0								

Seznam souřadnic (S-JTSK)

Seznam souřadnic (S-JTSK)

Souřadnice pro zápis do KN				Poznámka	Souřadnice pro zápis do KN				
Číslo bodu	Y	X	kód kv.		Číslo bodu	Y	X	kód kv.	
1118	721197.43	972914.89	4	věcné břemeno	1204	721425.42	973096.56	3	věcné břemeno
1119	721195.07	972912.53	4	věcné břemeno	1205	721426.53	973137.27	3	věcné břemeno
1120	721237.50	972931.51	4	věcné břemeno	1206	721426.38	973137.00	4	věcné břemeno
1121	721240.09	972933.39	4	věcné břemeno	1207	721375.43	973137.50	4	věcné břemeno
1122	721212.42	973036.38	3	věcné břemeno	1208	721372.06	973137.13	4	věcné břemeno
1123	721211.94	973036.45	4	věcné břemeno	1209	721356.21	973140.93	4	věcné břemeno
1124	721224.99	972987.04	3	věcné břemeno	1210	721357.83	973143.00	4	věcné břemeno
1125	721221.45	972988.46	4	věcné břemeno	1211	721362.11	973182.58	3	věcné břemeno
1126	721215.00	972987.51	4	věcné břemeno	1212	721361.88	973185.81	3	věcné břemeno
1127	721225.18	972978.78	3	věcné břemeno	1213	721362.86	973185.71	4	věcné břemeno
1128	721223.62	972975.97	3	věcné břemeno	1214	721363.06	973182.59	4	věcné břemeno
1129	721225.68	972978.46	4	věcné břemeno	1215	721359.64	973219.47	3	věcné břemeno
1130	721223.93	972975.75	4	věcné břemeno	1216	721360.42	973219.17	4	věcné břemeno
1131	721207.15	972953.33	3	věcné břemeno	1217	721359.79	973216.03	4	věcné břemeno
1132	721204.10	972951.90	4	věcné břemeno	1218	721372.02	973273.64	3	věcné břemeno
1133	721211.72	972947.24	4	věcné břemeno	1219	721373.30	973276.57	3	věcné břemeno
1134	721212.26	972943.94	4	věcné břemeno	1220	721373.11	973273.18	4	věcné břemeno
1135	721195.32	972935.07	3	věcné břemeno	1221	721374.11	973276.24	4	věcné břemeno
1136	721194.30	972936.74	4	věcné břemeno	1222	721390.74	973339.73	4	věcné břemeno
1137	721182.10	972928.22	3	věcné břemeno	1223	721390.18	973336.46	4	věcné břemeno
1138	721181.47	972929.63	4	věcné břemeno	1224	721329.88	973110.18	4	věcné břemeno
1139	721178.53	972928.34	4	věcné břemeno	1225	721338.53	973116.16	3	věcné břemeno
1140	721254.36	973008.11	4	věcné břemeno	1226	721340.47	973118.72	3	věcné břemeno
1141	721257.89	973009.90	4	věcné břemeno	1227	721341.55	973118.16	4	věcné břemeno
1142	721283.80	973053.26	3	věcné břemeno	1228	721339.07	973115.83	4	věcné břemeno
1143	721285.21	973056.17	3	věcné břemeno	1229	721626.00	973064.11	4	věcné břemeno
1144	721287.20	973054.79	4	věcné břemeno	1230	721629.14	973065.41	4	věcné břemeno
1145	721285.43	973052.27	4	věcné břemeno	1231	721683.97	973074.27	4	věcné břemeno
1146	721298.32	973071.48	3	věcné břemeno	1232	721686.87	973075.63	4	věcné břemeno
1147	721297.82	973072.28	4	věcné břemeno	1233	721751.60	973092.70	4	věcné břemeno
1148	721295.27	973070.36	4	věcné břemeno	1234	721753.77	973093.71	3	věcné břemeno
1149	721315.81	973077.24	3	věcné břemeno	1235	721689.09	972982.09	3	věcné břemeno
1150	721318.69	973078.85	3	věcné břemeno	1236	721691.14	972979.62	3	věcné břemeno
1151	721317.75	973075.21	4	věcné břemeno	1237	721688.57	972977.70	4	věcné břemeno
1152	721320.99	973076.50	4	věcné břemeno	1238	721686.58	972980.38	4	věcné břemeno
1153	721315.83	973082.34	4	věcné břemeno	1239	721701.89	972964.78	4	věcné břemeno
1154	721318.72	973083.88	4	věcné břemeno	1240	721698.52	972966.12	4	věcné břemeno
1155	721319.18	973082.96	3	věcné břemeno	1241	721700.77	972967.99	3	věcné břemeno
1156	721316.37	973081.41	3	věcné břemeno	1242	721717.39	972945.85	3	věcné břemeno
1157	721385.38	972994.53	3	věcné břemeno	1243	721712.86	972948.39	4	věcné břemeno
1158	721383.20	972996.99	4	věcné břemeno	1244	721715.50	972945.34	4	věcné břemeno
1159	721361.27	972973.11	3	věcné břemeno	1245	721735.36	972890.77	3	věcné břemeno
1160	721358.67	972971.23	3	věcné břemeno	1246	721736.39	972886.88	3	věcné břemeno
1161	721363.22	972965.40	4	věcné břemeno	1247	721735.40	972885.33	3	věcné břemeno
1162	721365.97	972967.38	4	věcné břemeno	1248	721734.34	972889.47	3	věcné břemeno
1163	721343.29	972951.19	4	věcné břemeno	1249	721638.88	973154.17	3	věcné břemeno
1164	721340.91	972949.03	4	věcné břemeno	1250	721638.47	973152.00	4	věcné břemeno
1165	721322.46	972962.80	4	věcné břemeno	1251	721635.31	973153.45	4	věcné břemeno
1166	721320.57	972965.44	4	věcné břemeno	1252	721600.55	973175.09	4	věcné břemeno
1167	721313.08	972962.74	4	věcné břemeno	1253	721597.67	973176.93	4	věcné břemeno
1168	721311.15	972965.27	4	věcné břemeno	1254	721586.67	973187.96	3	věcné břemeno
1169	721315.28	972964.19	3	věcné břemeno	1255	721582.65	973189.43	3	věcné břemeno
1170	721300.17	972979.83	4	věcné břemeno	1256	721582.81	973186.15	4	věcné břemeno
1171	721298.18	972982.50	4	věcné břemeno	1257	721579.50	973187.55	4	věcné břemeno
1172	721606.00	973042.56	4	věcné břemeno	1258	721568.32	973198.82	3	věcné břemeno
1173	721602.89	973041.72	4	věcné břemeno	1259	721565.06	973199.08	3	věcné břemeno
1174	721554.67	973031.51	3	věcné břemeno	1260	721565.12	973198.50	3	věcné břemeno
1175	721551.50	973030.83	3	věcné břemeno	1261	721545.67	973200.67	4	věcné břemeno
1176	721547.84	973040.56	3	věcné břemeno	1262	721545.25	973193.93	3	věcné břemeno
1177	721544.68	973039.93	3	věcné břemeno	1263	721525.56	973183.51	3	věcné břemeno
1178	721546.61	973044.50	4	věcné břemeno	1264	721526.34	973181.70	4	věcné břemeno
1179	721543.43	973043.79	4	věcné břemeno	1265	721523.20	973180.53	4	věcné břemeno
1180	721524.66	973039.83	4	věcné břemeno	1266	721469.52	973128.36	3	věcné břemeno
1181	721521.48	973039.16	4	věcné břemeno	1267	721470.39	973126.58	3	věcné břemeno
1182	721524.92	973036.04	3	věcné břemeno	1268	721473.04	973128.51	3	věcné břemeno
1183	721521.76	973035.42	3	věcné břemeno	1269	721542.76	973199.28	4	věcné břemeno
1184	721504.35	973020.65	4	věcné břemeno					
1185	721501.09	973019.94	4	věcné břemeno					
1186	721493.67	973033.69	4	věcné břemeno					
1187	721490.55	973032.97	4	věcné břemeno					
1188	721494.12	973029.97	3	věcné břemeno					
1189	721490.97	973029.32	3	věcné břemeno					
1190	721442.37	973015.75	3	věcné břemeno					
1191	721444.21	973008.02	4	věcné břemeno					
1192	721440.90	973007.36	4	věcné břemeno					
1193	721443.35	973022.14	4	věcné břemeno					
1194	721433.57	973033.14	3	věcné břemeno					
1195	721433.04	973033.21	3	věcné břemeno					
1196	721432.40	973036.49	3	věcné břemeno					
1197	721432.80	973036.47	3	věcné břemeno					
1198	721356.59	973077.29	4	věcné břemeno					
1199	721359.85	973076.59	4	věcné břemeno					
1200	721366.77	973076.50	4	věcné břemeno					
1201	721370.52	973077.35	4	věcné břemeno					
1202	721422.71	973093.77	4	věcné břemeno					
1203	721425.72	973095.75	4	věcné břemeno					

Seznam souřadnic (S-JTSK)

Souřadnice pro zápis do KN – K.ú. Radvanec				
Číslo bodu	Y	X	kód kv.	Poznámka
827-168	720989.00	972030.63	4	věcné břemeno
827-169	720985.25	972031.17	4	věcné břemeno