

DODATEK č. 3
ke Smlouvě o nájmu prostor sloužících podnikání
uzavřené dne 2. 7. 2018 dle ustanovení § 2302
a násl. zákona č. 89/2012 Sb., občanského zákoníku

mezi:

Univerzita Tomáše Bati ve Zlíně

veřejná vysoká škola zřízená zákonem č. 404/2000 Sb., o zřízení Univerzity Tomáše Bati ve Zlíně
se sídlem: nám. T. G. Masaryka 5555, 760 01 Zlín

zastoupena: RNDr. Alexanderem Černým, kvestorem

IČ: 70883521

DIČ: CZ70883521

KB č. ú. [redacted]

Za věcné plnění odpovídá [redacted]

dále jako „pronajímatel“

a



ZF Engineering Plzeň s.r.o.

se sídlem: Univerzitní č.p. 1159/53, CZ-301 00 Plzeň

zastoupena: Dr. Mathiasem Eickhoffem, jednatelem

IČ: 26343398

DIČ: CZ26343398

Společnost zapsaná v OR vedená u KS v Plzni oddíl C, vložka 14207

, č. ú. [redacted]

Za věcné plnění odpovídá: Dr. Mathias Eickhoff

dále jako „nájemce“

s následujícím obsahem:

I.
Úvodní ujednání

1. Pronajímatel je jakožto vlastník oprávněn výlučně nakládat s následující nemovitostí: stavba č.p. 4511 v části obce Zlín, stojící na pozemku st. p. č. 6049, st. p. č. 8594/1, st. p. č. 8594/2, st. t. č. 8594/3 v k.ú. Zlín, obec Zlín, zapsané na LV č. 1584, vše vedené u Katastrálního úřadu pro Zlínský kraj, katastrální pracoviště Zlín (dále jen „Budova“).

II.
Změna smlouvy

Pronajímatel a nájemce uzavírají na základě čl. XI. odst. 2) Smlouvy o nájmu prostor sloužících podnikání uzavřené dne 2. 7. 2018 (dále jen „Smlouva“) tento Dodatek č. 3 ke Smlouvě, kterým se rozšiřuje předmět nájmu a mění znění Smlouvy takto:

1. Původní znění části III. **Doba nájmu**, odstavec 4) se mění a nově zní:

Nájemní poměr na nebytové prostory označené jako kancelář č. 51/409 se prodlužuje a uzavírá na dobu určitou, a to do 31. 12. 2022.

III.

Závěrečná ustanovení

1. Tato smlouva nabývá platnosti okamžikem podpisu oběma oprávněnými zástupci smluvních stran a účinnosti zveřejněním v registru smluv dle zákona č. 340/2015 Sb., o zvláštních podmínkách účinnosti některých smluv, uveřejňování těchto smluv a o registru smluv (zákon o registru smluv).
2. Dodatek č. 3 ke Smlouvě je vyhotoven ve 4 stejnopisech, z nichž má každý po podpisu oprávněnými zástupci smluvních stran platnost originálu. Každá ze smluvních stran obdrží 2 stejnopisy.

- 1 -01- 2021

Ve Zlíně dne

Za pronajímatele

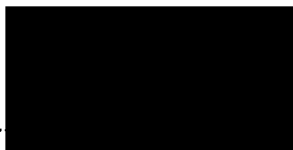

RNDr. Alexander Černý

Kvestor

Za nájemce



Dr. Mathias Eickhoff

jednatel

Odpovídá	Datum
VO/OO	30.12.20
vešně	30.12.20
Správce rezervací	30.12.20

ZF Engineering Plzeň s.r.o.
Univerzitní 1159/53, 301 00 Plzeň
Tel.: +420 373 736 311
Fax: +420 373 736 312 (8)
IČO: 263 43 398, DIČ: CZ26343398

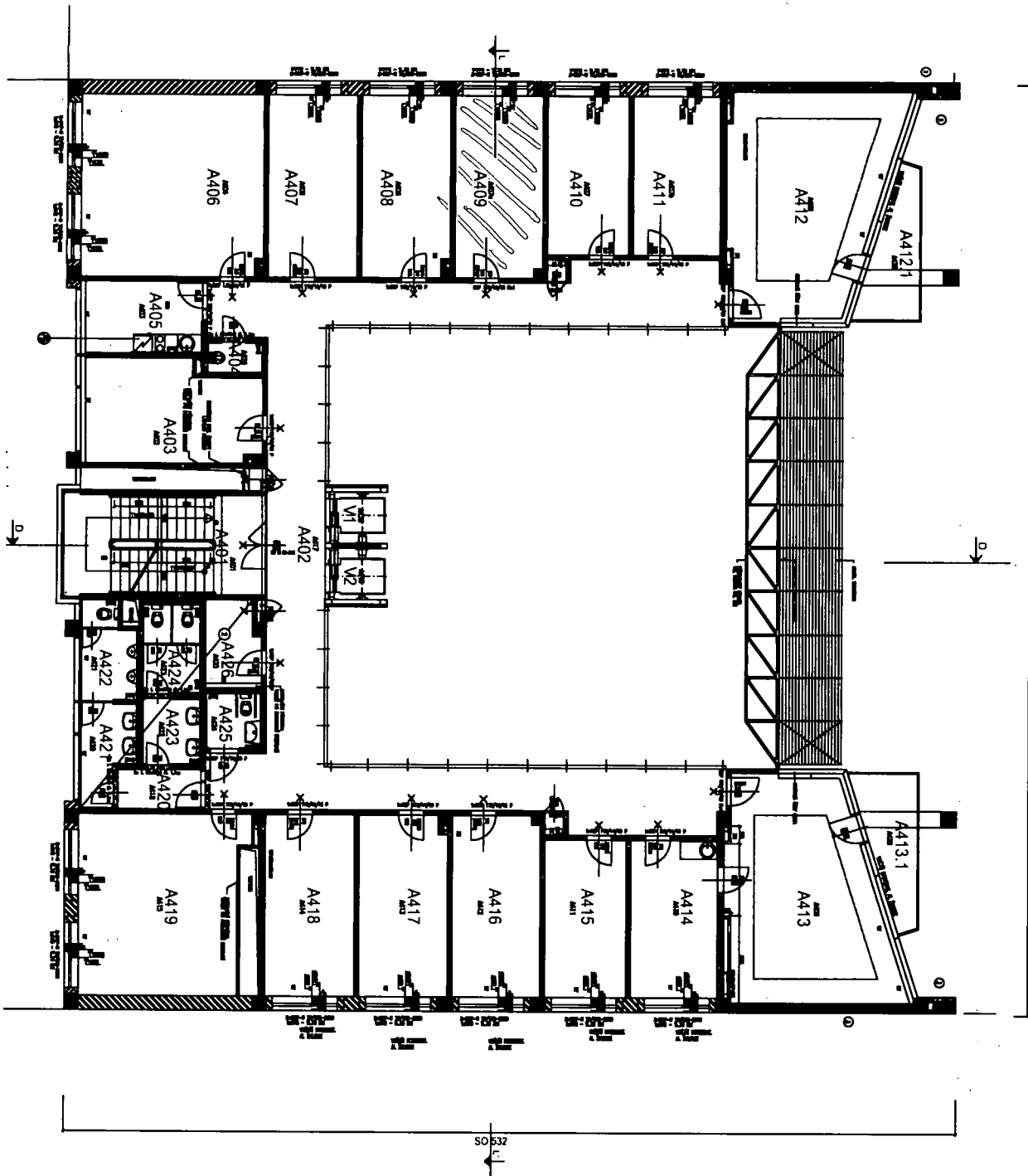

SO 532

LEGENDA MÍSTNOSTI 4.NP

Číslo	Název	Podlaží	Užitková plocha	Podlažní plocha	Objem	Průměr	Šířka	Číslo	Název	Podlaží	Užitková plocha	Podlažní plocha	Objem	Průměr	Šířka
A401								A401							
A402								A402							
A403								A403							
A404								A404							
A405								A405							
A406								A406							
A407								A407							
A408								A408							
A409								A409							
A410								A410							
A411								A411							
A412								A412							
A413								A413							
A413.1								A413.1							
A414								A414							
A415								A415							
A416								A416							
A417								A417							
A418								A418							
A419								A419							
A420								A420							
A421								A421							
A422								A422							
A423								A423							
A424								A424							
A425								A425							
A426								A426							
A427								A427							
A428								A428							
A429								A429							
A430								A430							
A431								A431							
A432								A432							
A433								A433							
A434								A434							
A435								A435							
A436								A436							
A437								A437							
A438								A438							
A439								A439							
A440								A440							
A441								A441							
A442								A442							
A443								A443							
A444								A444							
A445								A445							
A446								A446							
A447								A447							
A448								A448							
A449								A449							
A450								A450							
A451								A451							
A452								A452							
A453								A453							
A454								A454							
A455								A455							
A456								A456							
A457								A457							
A458								A458							
A459								A459							
A460								A460							
A461								A461							
A462								A462							
A463								A463							
A464								A464							
A465								A465							
A466								A466							
A467								A467							
A468								A468							
A469								A469							
A470								A470							
A471								A471							
A472								A472							
A473								A473							
A474								A474							
A475								A475							
A476								A476							
A477								A477							
A478								A478							
A479								A479							
A480								A480							
A481								A481							
A482								A482							
A483								A483							
A484								A484							
A485								A485							
A486								A486							
A487								A487							
A488								A488							
A489								A489							
A490								A490							
A491								A491							
A492								A492							
A493								A493							
A494								A494							
A495								A495							
A496								A496							
A497								A497							
A498								A498							
A499								A499							
A500								A500							

Místní sestava majetku

Areál: UTB Budova: 51 Místnost : 409 Pracovna U51 Nákladové středisko : 30001
Společné náklady PAI

Inv. maj:	Inv. číslo:	Název:	Odpovědná osoba:	Pořizovací cena:
10000031102 0	0000021401	Skrín šatní		6.210,00
10000031253 0	0000021552	Skrín policová		4.733,00
10000031319 0	0000021618	Odkládací stěna		4.367,00
10000031382 0	0000021681	Kontejner		6.051,00
10000031383 0	0000021682	Kontejner		6.051,00
10000031527 0	0000021826	Police		2.221,00
10000031528 0	0000021827	Police		2.221,00
10000031801 0	0000023146	Skrínová sestava		5.441,00
10000031969 0	0000023314	Stůl pracovní		7.027,00
10000031970 0	0000023315	Stůl pracovní		7.027,00
10000031976 0	0000023321	Stůl pracovní		7.027,00
10000031977 0	0000023322	Stůl pracovní		7.027,00
10000032071 0	0000023416	Přístavba jednací		2.294,00
10000032454 0	0000020740	Žaluzie vertikální textilní		4.769,00
10000068446 0	-	Nástavba nad skříně		1.350,00
***				73.816,00

Počet položek sestavy v místnosti : 15

Datum vytvoření sestavy: 11.01.2021