

DODATEK Č. 3 KE SMLOUVĚ O
POSKYTOVÁNÍ SLUŽEB SKO, SO Č.
1091016068

Marius Pedersen



ČÍSLO SMLOUVY: 1091016068
INTERNÍ ČÍSLO SMLOUVY: 35091282

ČLÁNEK I. SMLUVNÍ STRANY

Objednatel – sídlo
Krajské ředitelství policie Ústeckého kraje
Lidické náměstí 899/9
40001 Ústí nad Labem

Objednatel - zasilatelská adresa
Krajské ředitelství policie Ústeckého kraje
Lidické náměstí 899/9
40001 Ústí nad Labem

IČO: 75151537
DIČ: CZ75151537
Číslo účtu: 1546881/0710
IBAN:

Zastoupený:
Spisová značka:
e-mail pro fakturaci:

Objednatel - provozovna
**Česká republika Krajské ředitelství
policie Ústeckého kraje, Odbor spec. činností**
Lidické náměstí 899/9
401 79 Ústí nad Labem

Kontaktní osoba: Bc. Milan Žuravský
Telefon:
e-mail:



Zhotovitel – sídlo
Marius Pedersen a.s.
Průběžná 1940/3
50009 Hradec Králové

IČO: 42194920
DIČ: CZ42194920
Číslo účtu: 8787063/0300
IBAN: CZ95 0300 0000 0000 0878 7063

Zastoupený:
Spisová značka: Krajským soudem v Hradci Králové,
oddíl B vložka 389
e-mail pro fakturaci:



Zhotovitel – provozovna
PJ MP Teplice
Úprkova 3120
415 01 Teplice

Kontaktní osoba:
Telefon:
e-mail:



Smluvní strany se níže uvedeného dne, měsíce a roku dohodly na uzavření tohoto dodatku ke smlouvě.

ČLÁNEK II. PŘEDMĚT DODATKU

1. Smluvní strany se níže uvedeného dne, měsíce a roku dohodly na následujících změnách uzavřené Smlouvy, když nové znění článků smlouvy či její přílohy nově zní, jak je uvedeno v tomto dodatku níže.
2. Příloha č. 1 Smlouvy se mění a ode dne účinnosti tohoto dodatku zní, jak je přiložena k tomuto dodatku.
3. Ostatní body Smlouvy a předchozích dodatků se nemění a zůstávají dále v platnosti. Dodatek je vyhotoven ve dvou výtiscích, z nichž každá ze smluvních stran obdrží jeden výtisk.
4. Tento Dodatek je projevem shodné a svobodné vůle obou smluvních stran, které se s Dodatkem i se všemi jeho přílohami seznámily a s jejich zněním souhlasí, což potvrzují svými vlastnoručními podpisy.

Nedílnou součástí tohoto Dodatku je příloha č. 1 Ceník poskytovaných služeb

Dne, Ústí nad Labem

Dne 15.12.2020, Teplice

- 8 -01- 2021

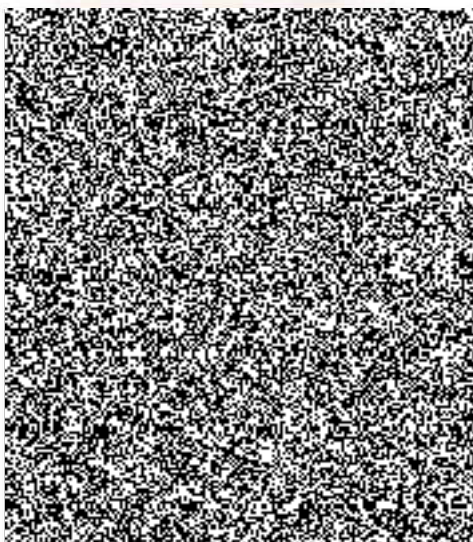

Za zhotovitele:

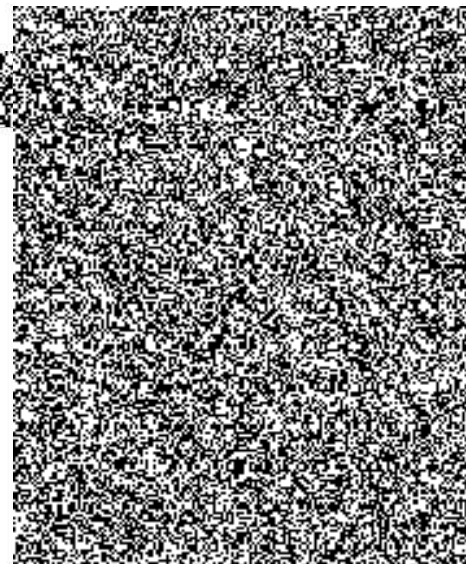



Objednatel – sídlo
Krajské ředitelství policie Ústeckého kraje
Lidické náměstí 899/9
40001 Ústí nad Labem

CENÍK PLATNÝ OD 01.01.2021

IČO: 75151537
DIČ: CZ75151537
Číslo účtu: 1546881/0710
IBAN:



Zastoupený:
Spisová značka:
e-mail pro fakturaci:

Objednatel - provozovna
Česká republika Krajské ředitelství
policie Ústeckého kraje, Odbor spec. činností
Lidické náměstí 899/9
401 79 Ústí nad Labem

Kontaktní osoba: Bc. Milan Žuravský
Telefon: 
e-mail:

Zhotovitel – sídlo
Marius Pedersen a.s.
Průběžná 1940/3
50009 Hradec Králové

IČO: 42194920
DIČ: CZ42194920
Číslo účtu: 8787063/0300
IBAN: CZ95 0300 0000 0000 0878 7063

Zastoupený: 
Spisová značka: Krajským soudem v Hradci Králové,
oddíl B vložka 389
e-mail pro fakturaci: 

Zhotovitel – provozovna
PJ MP Teplice
Úprkova 3120
415 01 Teplice

Kontaktní osoba:
Telefon: 
e-mail:

V této příloze č. 1, která je nedílnou součástí **Smlouvy č. 1091016068**, jsou uvedeny typy poskytovaných služeb, které bude zhotovitel pro objednatele vykonávat.

Ceny za sběr, svoz a využití či odstranění směsných komunálních odpadů (sada služeb)

1091016068 (35091282) Svahová 3214 Svahová 3214, Teplice, IČP: CP04261282

Služba	Kontejner	Kód dodání	Odpad	Název odpadu	Stanoviště	Typ provozu	Množství	Cena za MJ	MJ
SVOZ	kontejner 1100l - plast	1X7	200301-O-000	Směsný komunální odpad - bez specifikace	Teplice, Svahová 3214		1	14 325,00 CZK	KUS A ROK
PRON NADOB	kontejner 1100l - plast	1X7	200301-O-000	Směsný komunální odpad - bez specifikace	Teplice, Svahová 3214		1	1 100,00 CZK	KUS A ROK
SVOZ	kontejner 1100l - plast	1X7	200301-O-000	Směsný komunální odpad - bez specifikace	Teplice, Svahová 3214		1	14 325,00 CZK	KUS A ROK
PRON NADOB	kontejner 1100l - plast	1X7	200301-O-000	Směsný komunální odpad - bez specifikace	Teplice, Svahová 3214		1	1 100,00 CZK	KUS A ROK

Ceny jsou

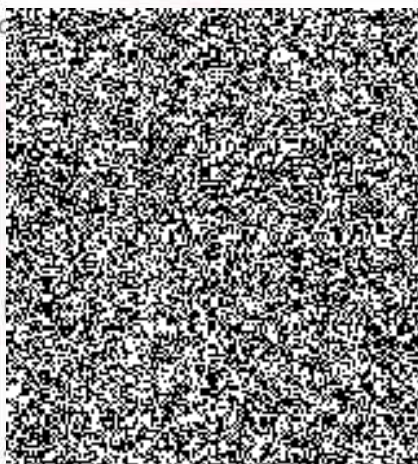

Dne 15.12.2020, Teplice

Za zhotovitele:

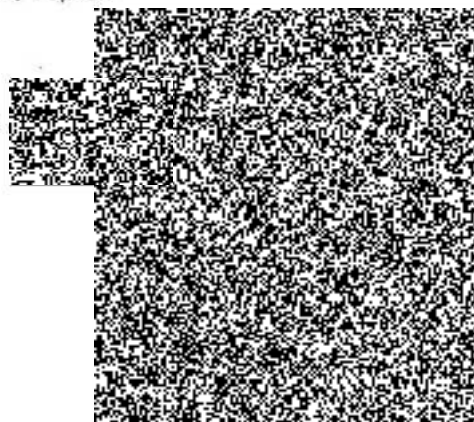

- 8 -01- 2021