

VÝKAZ DOSAVADNÍHO A NOVÉHO STAVU ÚDAJŮ KATASTRU NEMOVITOSTÍ

Dosavadní stav				Nový stav										
Označení pozemku parc. číslem	Výměra parcely		Druh pozemku	Označení pozemku parc. číslem	Výměra parcely		Druh pozemku	Typ stavby	Způsob využití	Způsob využití	Porovnání se stavem evidence právních vztahů			
	ha	m ²	Způsob využití		ha	m ²	Způsob využití	Způsob využití	výměr	Díl přechází z pozemku označeného v katastru nemovitostí	dřívější poz. evidenci	Číslo listu vlastnictví	Výměra dílu	Označení dílu
1887											1887	363		

Oprávněný : dle smlouvy
Druh věcného břemene : dle smlouvy

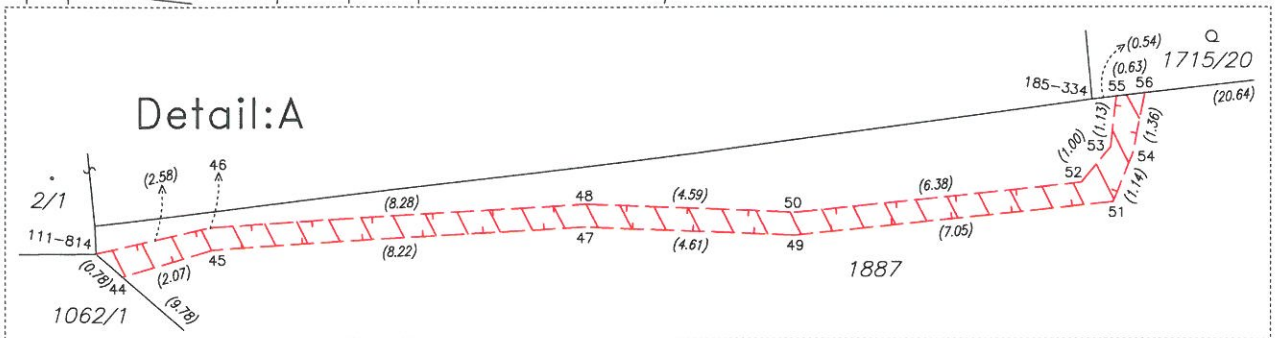
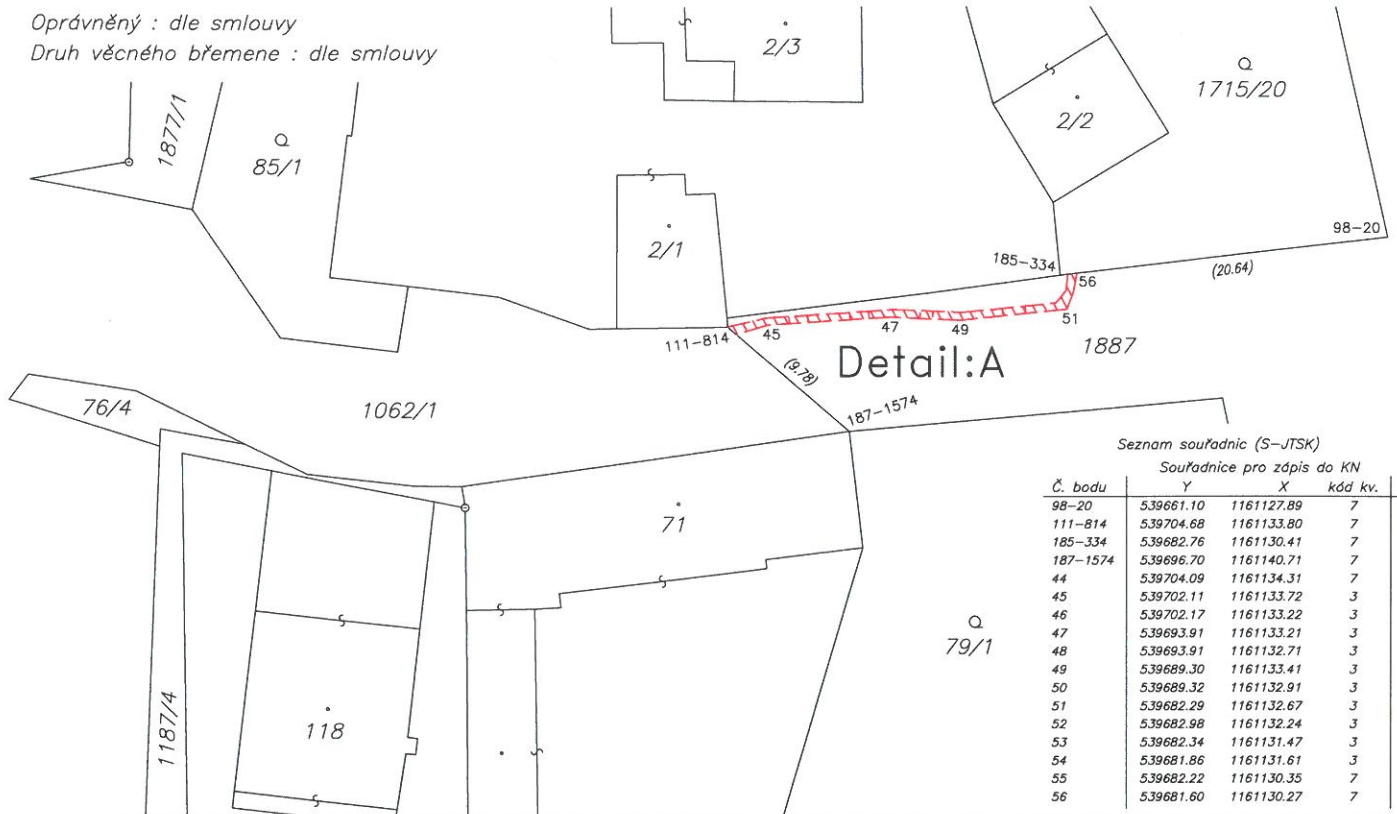

GEOMETRICKÝ PLÁN pro vymezení rozsahu věcného břemene k části pozemku	Geometrický plán ověřil úředně oprávněný zeměměřičský inženýr:		Stejnopis ověřil úředně oprávněný zeměměřičský inženýr:		
	Jméno, příjmení:	Ing. Pěčonka Jan		Jméno, příjmení:	Ing. Jan Pěčonka
	Číslo položky seznamu úředně oprávněných zeměměřičských inženýrů:	2343/2007	Číslo položky seznamu úředně oprávněných zeměměřičských inženýrů:	2343/2007	
	Dne: 29.3.2016	Číslo: 260/2016	Dne: 6.4.2016	Číslo: 284/2016	
Náležitosti a přesnost odpovídá právním předpisům.		Tento stejnopis odpovídá geometrickému plánu v elektronické podobě uloženému v dokumentaci katastrálního úřadu.			
Vyhotovitel: HD GEO, s.r.o. IČ: 26941031 Nevšová 4, 763 21 Slavičín email: hdgeo@hdgeo.cz, tel: 776314335		Katastrální úřad souhlasí s očíslováním parcel.		Ověření stejnopisu geometrického plánu v listinné podobě.	
Číslo plánu: 224-183b/2016	KÚ pro Zlínský kraj KP Kroměříž Ing. Šárka Korbová PGP-215/2016-708 2016.04.06 10:56:04 CEST				
Okres: Kroměříž					
Obec: Bařice-Velké Těšany					
Kat. území: Velké Těšany					
Mapový list: Napajedla 5-0/31					
Dosavadním vlastníkům pozemků byla poskytnuta možnost seznámit se v terénu s průběhem navrhovaných nových hranic, které byly označeny předepsaným způsobem:					