



Smlouva o dílo

č. 2021/OBN/0046

Městská část Praha 10

se sídlem Vršovická 68, Praha 10,
zastoupená Renatou Chmelovou, starostkou
IČ: 00063941

DIČ: CZ00063941

bankovní spojení: Česká spořitelna a.s., pobočka Praha 10, Vršovické nám. č 67

č. účtu: 9021-2000 7333 69/ 0800

Osoby oprávněné k jednání ve věcech smluvních: Ing. Roman Březina vedoucí odboru bytů a nebytových prostor

Osoby oprávněné k jednání ve věcech technických s právem odsouhlasit faktury, změny, vícepráce a převzít dílo: [redacted] referentky OBN/oddělení bytů a nebytových prostor

(dále jen objednatel)

a

KLIPS, spol. s r.o.

zastoupená jednatelem, panem Ing. Igorem Nekočným
se sídlem, K Horkám 16/415, Praha 10

IČO: 60464178

DIČ: CZ 60464178

bankovní spojení: Československá obchodní banka, a.s.

č. účtu: [redacted]

(dále jen zhotovitel)

uzavírají dnešního dne, měsíce a roku tuto smlouvu o dílo:

I.

Předmět smlouvy

1. Předmětem této smlouvy je oprava volného bytu č. 8, přesná specifikace místa díla ul. Dvouletky 1821/16 ,k.ú. Strašnice, Praha 10.

Jedná se o následující práce: bourací práce a demontáže, zednické práce, opravy podlah, zámečnické a truhlářské opravy, malířské a lakýrnické práce opravy elektroinstalace, plynoinstalace, vodovodu a kanalizace.

2. Vlastní rozsah prací je dán cenovou nabídkou na oprava volného bytu č. 8, přesná specifikace místa díla ul. Dvouletky 1821/16 ,k.ú. Strašnice, Praha 10, která je nedílnou součástí této smlouvy jako příloha č. 1 a dále projektovou dokumentací na opravu volného bytu zpracovanou [redacted] v 7/2020.

3. Zhotovitel se zavazuje provést na vlastní náklady a nebezpečí pro objednatele dílo za podmínek

stanovených ve smlouvě a objednatel se mu zavazuje za to zaplatit cenu za podmínek ve smlouvě stanovených

II.

Čas plnění

1. Zhotovitel se zavazuje provést dílo dle článku I. této smlouvy ve lhůtě **62 dnů** od převzetí staveniště. Zhotovitel splní svou povinnost provést dílo jeho řádným ukončením v rozsahu dle této smlouvy a předáním předmětu díla objednateli písemným protokolem podepsaným oběma smluvními stranami.
2. Objednatel je povinen dílo převzít a zaplatit cenu za jeho provedení, stanovenou touto smlouvou pouze v případě, že na něm v době převzetí nebudou zjištěny vady a nedodělky, či jiné nedostatky, bránící řádnému a bezpečnému užívání díla.
3. Zhotovitel je povinen písemně oznámit objednateli, nejpozději 10 dnů předem, kdy bude dílo připraveno k předání.

III.

Cena plnění

1. Smluvní strany se dohodly na celkové pevné ceně za provedení díla dle této smlouvy ve výši:

Cena bez DPH

434 523,70 Kč

slovy: / čtyřistatřicetčtyřitisícpěsetdvacetřikorunsedmdesáthaléřů koruny české /

DPH ze základu 434 523,70 bude vyčíslena v zákonné výši k termínu zdanitelného plnění a to v příslušné sazbě, dle zákona č. 235/2004 Sb., „O dani z přidané hodnoty“, ve znění pozdějších předpisů.

2. Výše uvedená pevná cena zahrnuje všechny náklady potřebné k provedení díla dle této smlouvy, realizaci a předání řádně provedeného díla zhotovitelem objednateli, jakož i náklady na vybudování, provoz, údržbu, zařízení a vyklizení staveniště a zahrnuje náklady na skládkování.
3. Smluvní strany se dohodly, že pevná cena za řádně provedené dílo podle této smlouvy bude zaplácena na účet zhotovitele takto:
 - a) veškeré faktury mohou být vystaveny a proplaceny jen v rozsahu skutečně provedených prací. Soupis provedených prací, potvrzený zástupcem objednatele bude nedílnou součástí každé takovéto faktury. Nedílnou součástí každé faktury bude zjišťovací protokol se soupisem skutečně provedených prací a zabudovanosti jednotlivých zařízení odsouhlasený technickým dozorem objednatele. Objednatel zálohy neposkytuje.
 - b) závěrečná faktura bude vystavena zhotovitelem do 15 dnů od odevzdání díla zhotovitelem a jeho převzetí objednatel a budou v ní vypořádány všechny dosud proplacené faktury. Součástí závěrečné faktury bude doklad o vyrovnání spotřebovaných médií.
 - c) zhotovitel má právo fakturovat jen do výše 90% smluvní ceny. Zbývajících 10% pevné ceny uhradí objednatel po odstranění poslední vady a nedodělku, uvedené v přejímacím protokolu.
 - d) splatnost všech faktur je 30 dnů od doručení faktury objednateli.
4. Práce objednatelem dodatečně písemně vyžádané nad rozsah předpokládaný projektem nebo výzvou více zájemcům, uhradí objednatel po vzájemné písemné dohodě o jejich rozsahu a ceně. S realizací víceprací zhotovitel nezapočne před uzavřením této písemné dohody. Skutečnosti rozhodné pro účtování víceprací zaznamenávají smluvní strany do stavebního deníku. Odsouhlasené zápisy jsou závazným podkladem pro účtování a úhradu víceprací.
5. Objednatel se zavazuje, že řádně provedené a dokončené dílo převezme a zaplatí za něj smluvní cenu.

IV.

Závazky zhotovitele

1. zhotovitel je povinen provést dílo podle této smlouvy, tj. veškeré práce a dodávky kompletně v patřičné kvalitě a včas a to v souladu se zadávací dokumentací uvedenou v čl. I. této smlouvy, platnými právními předpisy a technickými normami. Zhotovitel je povinen upozornit objednatele na případné vady projektové dokumentace a to neprodleně po jejich zjištění.
2. při realizaci staveb je zhotovitel povinen si počínat s odbornou péčí, bude chránit zájmy i majetek objednatele, omezi v možné míře negativní dopady stavební činnosti na okolí. Za škodu, kterou způsobí na majetku objednatele či třetích osob v souvislosti s prováděním shora popsaného díla, odpovídá v plném rozsahu.
3. zhotovitel odpovídá za pořádek a čistotu na staveništi, které bylo zhotoviteli předáno objednatelem, a je povinen na své náklady odstraňovat odpady a nečistoty vzniklé jeho pracemi. Totéž se týká zamezení znečišťování prostor a vozovek mimo staveniště vlivem své činnosti dle předpisů platných na území obce hl. m. Prahy.
4. zhotovitel se zavazuje vyzvat objednatele písemně zápisem ve stavebním deníku k prověření všech prací, které mají být podle popisu v zadávací dokumentaci zakryty. Předepsané zkoušky, prokazující bezchybnost provedení částí díla, musí být provedeny před jejich zakrytím jinými konstrukcemi. Nejpozději do 7 kalendářních dnu po předání a převzetí díla je zhotovitel povinen zcela vyklidit staveniště a vyklizené je předat objednateli.
5. zhotovitel je povinen vést ode dne převzetí staveniště stavební deník. Do stavebního deníku se zapisují všechny skutečnosti rozhodné pro plnění smlouvy, zejména údaje o časovém postupu prací a jejich jakosti, jakož i zdůvodnění odchylek provádění díla od zadávací dokumentace. Objednatel je povinen sledovat obsah deníku a k jeho zápisům připojovat své stanovisko. Zhotovitel je povinen uchovat stavební deník 10 let od předání a převzetí díla dle této smlouvy. První kopie stavebního (montážního) deníku předá zhotovitel objednateli nejpozději s předávacím protokolem. Zhotovitel předá objednateli všechny potřebné doklady jako např. výchozí revize, protokoly o zkouškách, certifikáty materiálů, zjednodušenou dokumentaci stávajícího stavu.
6. pro realizaci díla je nutno zajistit odběr el. energie formou vlastního elektroměru a se správním firmou dohodnout prostory pro zařízení staveniště, způsob úhrady za odběr vody, zvýšené náklady na úklid a osvětlení. Pro dopravu materiálu nelze používat osobní výtahy v domech.
7. zhotovitel je povinen vývěskou v domě (popřípadě jednotlivých domech), umístěnou na viditelném místě, seznámit nájemce s rozsahem prováděných prací a konečným termínem dokončení díla. Vývěska bude opatřena razítkem a podpisem zhotovitele.

V.

Smluvní pokuty

1. Zhotovitel je povinen uhradit objednateli smluvní pokutu ve výši 1 000,- za každý započatý den prodlení za:
 - a) nedodržení konečného termínu dokončení díla
 - b) za prodlení s odstraněním vad a nedodělků v termínech stanovených ve stavebním deníku.
2. Zhotovitel je oprávněn uložit objednateli úrok z prodlení ve výši 0,05 % z fakturované částky za každý den prodlení ode dne splatnosti řádně vystavené faktury.

- kontrolovat a stvrzovat zápisem do stavebního deníku dodržování postupu prací podle zadávací dokumentace, případně dalších požadavků objednatele
- kontrolovat a stvrzovat soupisy provedených prací zhotovitele a přebírat jeho faktury
- potvrdit protokol o předání a převzetí staveniště

4. Funkci stavbyvedoucího bude jako osoba určená zhotovitelem vykonávat pan **Ing. Igor Nekolný**.

5. Osobou odpovědnou, u které budou uplatňovány vady a nedodělky objednatelem, je ze strany zhotovitele pan **Ing. Igor Nekolný**.

IX.



Závěrečná ustanovení

1. smlouva nabývá platnosti i účinnosti dnem jejího podpisu oběma smluvními stranami.
2. smlouvu lze měnit a doplňovat pouze po dohodě smluvních stran formou písemných dodatků k této smlouvě, podepsaných oběma smluvními stranami.
3. otázky neupravené touto smlouvou se řídí ustanoveními občanského zákoníku a platného právního řádu.
4. smlouva se vyhotovuje v šesti exemplářích, z nichž zhotovitel obdrží jedno paré a objednatel obdrží pět paré.
5. účastníci si smlouvu řádně přečetli a s jejím obsahem souhlasí, což stvrzují svými podpisy.

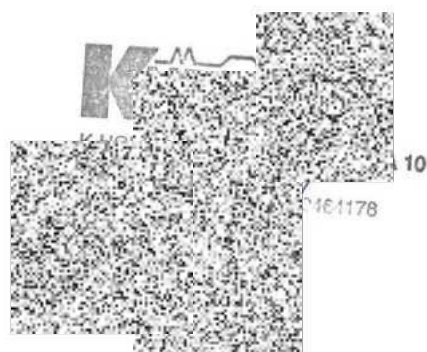
Datum: 26. 01. 2021



Krycí list rozpočtu

Název stavby:	Oprava bytu č.8	Objednatel:	M.Č. Praha 10	IČ/DIČ:	
Druh stavby:	OPRAVY VOLNÉHO BYTU 2+1	Projektant:		IČ/DIČ:	24196410
Lokalita:	Dvouletky 1821/16, Praha10	Zhotovitel:	KLIPS spol.s r.o.	IČ/DIČ:	60464178
Začátek výstavby:		Konec výstavby:		Položek:	
JKSO:		Zpracoval:		Datum:	

Rozpočtové náklady v Kč

A	Základní rozpočtové náklady		B	Doplňkové náklady		C	Náklady na umístění stavby (NUS)
HSV	Dodávky	0,00	REKONSTRUKCE	0,00	Zařízení staveniště	10 000,00	
	Montáž	0,00		0,00			
PSV	Dodávky	0,00		0,00	Územní vlivy	9 000,00	
	Montáž	0,00			Provozní vlivy	9 000,00	
"M"	Dodávky	0,00			Ostatní	2 500,00	
	Montáž	0,00			NUS z rozpočtu	30 500,00	
Ostatní materiál		0,00					
Přesun hmot a sutí		0,00					
ZRN celkem		404 023,70	DN celkem	0,00	NUS celkem	30 500,00	
			DN celkem z obj.	0,00	NUS celkem z obj.	0,00	
					ORN celkem	0,00	
					ORN celkem z obj.	0,00	

Základ 0%	0,00				
Základ 15%	434 523,70	DPH 15%	65 178,56	Celkem bez DPH	434 523,70
Základ 21%	0,00	DPH 21%	0,00	Celkem včetně DPH	499 702,26

Projektant	Objednatel	Zhotovitel KLIPS spol.s r.o.
Datum, razítko a podpis	Datum, razítko a podpis	Datum, razítko a podpis

Poznámka:

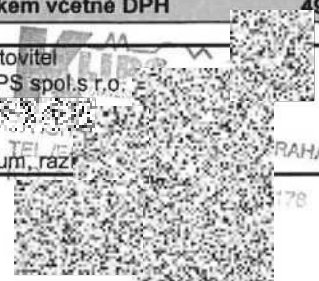

Stavební rozpočet

Oprava bytu č. 8		Doba výstavby:	Objednatel: M.Č. Praha 10	
Druh stavby:	OPRAVY VOLNÉHO BYTU 2+1	Začátek výstavby:	Projektant:	
Lokalita:	Dvouletky 1821/16, Praha 10 3.N.P.	Konec výstavby:	Zhotovitel: Na základě výběrového řízení	
JKSO:		Zpracováno dne:	Zpracoval:	

Č	Objekt	Kód	Zkrácený popis / Varianta Rozměry	M.J.	Množství	Jednot. cena (Kč)	Náklady (Kč)			Hmotnost (t)		Cenová soustava
							Dodávka	Montáž	Celkem	Jednot.	Celkem	
SO01			Stavební část									
1	SO01	11	Přípravné a přidružené práce				0,00	2 750,00	2 750,00			0,150
2		11100011.R	Seřízení a vyčištění všech plastových oken/balkónových dveří v bytě	ks	0,00	0,00	0,00	0,00	0,00			RTS I / 2020
3		11100012.R	Seřízení a vyčištění dřevěných oken/balkónových dveří v bytě	ks	3,00	850,00	0	2 550,00	2 550,00			
4		111000113	Sklepní kóje - vyklizení a vyčištění vč. odvozu materiálu a ekolog. uložení na skládku - úpravy dle TZ	soubor	1,00	200,00	0,00	200,00	200,00			
5	SO01	31	Zdi podpěrné a volné				0,00	0,00	0,00			0,000
6		317121047R00	Překlad nenosný pórobeton, světlost otv. do 105 cm	kus	0,00	0,00	0,00	0,00	0,00			RTS I / 2020
7	SO01	34	Stěny a příčky				2 070,00	16 636,00	18 706,00			0,020
8		340239212RT2	Příčka z desek Ytong hladkých, tloušťka 5 cm, tvárnice 600 x 250 x 50 mm, P2-500 (WC)	m2	6,10	745,00	0,00	4 544,50	4 544,50			RTS I / 2020
8		342255024R00	Příčky z desek Ytong tl. 7,5 cm (vyzdění hygienického jádra - desky P 2 - 500)	m2	11,05	950,00	320,00	10 177,50	10 497,50			
9		340235212R00	Zazdívká otvorů 0,0225 m2 cihlami, tl.zdi nad 10cm (původní odvětrání - kuchyň)	ks	1,00	410,00	0,00	410,00	410,00			
10		342263420R00	Osazení revizních dvířek do příček, do 0,50 m2 (WC - vč. dodávky)	ks	1,00	2200,00	1250,00	950,00	2 200,00			
11		28349052	Dvířka vanová z ABS D 300 x 300 mm	ks	1,00	350,00	0,00	350,00	350,00			
12		346481811RT2	Zapientování komín.zděří (místnost č. 2)	ks	0,00	0,00	0,00	0,00	0,00			
13		28349052	Dvířka vanová z ABS D 150 x 150 mm	ks	0,00	0,00	0,00	0,00	0,00			
13,8		342266111RV1	Obklad stěn sádkartonem na ocelovou konstrukci	m2	0,00	0,00	0,00	0,00	0,00			
14,7		342261111RXX	Obklad stropů deskami impregn. tl. 12,5 mm, bez izolace	m2	3,20	220,00	500,00	204,00	704,00			
15,6		346230010RAA	Přizdívká z cihel Ytong, tloušťka 6,5 cm (zazdění potrubí)	m2	0,00	0,00	0,00	0,00	0,00			
16,5	SO01	417	Úpravy povrchů - podhledy				0,00	0,00	2 720,00			0,000
17,4		416021223R00	Podhledy SDK, kovová.kce CD. 2x deska RBI 12,5 mm (bez izolace)	m2	3,20	850,00	0,00	0,00	2 720,00			RTS I / 2020
18,3	SO01	61	Úprava povrchů vnitřní				3 298,00	20 135,00	23 433,00			0,650
19,1	SO01	610991111R00	Zakrývání výplní okenních otvorů	m2	9,70	40,00	0,00	388,00	388,00			RTS I / 2020
20		612100020RA0	Začištění omítek kolem vyměněných oken a dveří	m	0,00	0,00	0,00	0,00	0,00			
20,9		Poznámka: Začištění vnitřních omítek po provedení výměny výplní otvorů										
21,8		6100110111	Provedení hloubkové penetrace podkladu pro novou štukovou omítku s použitím SMS	m2	14,00	20,00	55,00	225,00	280,00			
22,7		602011112R00	Omítká jádrová Cemix 082, ručně	m2	15,00	172,00	0,00	2 580,00	2580,00			
23,6		612425931RT2	Omítká vápenná vnitřní - štuková s použitím SMS	m2	14,00	270,00	0,00	3 780,00	3 780,00			
24,5		602011183RT7	Omítká stěn tenkovrstvá s výztužnou sítí bílá Cemix s přesahelem	m2	19,50	250,00	0,00	4 875,00	4 875,00			
25,4		611403386R00	Hrubá výplň rýh ve stropích do 3*3 maltou z SMS (el instalace)	m	3,00	60,00	100,00	80,00	180,00			
26,3		611403380R00	Hrubá výplň rýh ve stěnách do 3*3 maltou z SMS (el instalace+STA)	m	75,00	35,00	1 000,00	1 625,00	2 625,00			
27,2		612403386R00	Hrubá výplň rýh ve stěnách do 7x7 cm maltou z SMS (ZTI)	m	5,00	95,00	20,00	455,00	475,00			
28,1		612421321R00	Oprava vápen.omítek stěn do 5 % pl. - hladkých vč.sanace trhlin	m2	65,00	31,00	100,00	1 915,00	2 015,00			
29		611421131RT2	Oprava váp.omítek stropů do 5% plochy - hladkých vč.sanace trhlin	m2	25,00	88,00	2023,00	177,00	2 200,00			
29,9		611421431RT2	Oprava váp.omítek stropů do 50% plochy - štukových SMS - hladkých vč.sanace trhlin	m2	0,00	0,00	0,00	0,00	0,00			
30,8		612471411R00	Úprava vnitřních stěn aktivovaným štukem (přepínování po stržených tapetách cca 50%)	m2	11,00	90,00	0,00	990,00	990,00			
31,7		611471411R00	Úprava stropů aktivovaným štukem (přepínování)	m2	0,00	0	0,00	0,00	0,00			
32,6		612420016RAA	Omítká stěn vnitřní vápenocementová štuková (oboustranné u nově osazených zárubní)	m2	10,50	290,00	0,00	3 045,00	3 045,00			
33,5	SO01	62	Úpravy povrchů vnější				0,00	0,00	0,00			0,000

34,4		622461311R01	Oprava vnějších omítek po montáži plyn. topidel WAW 0,5*1	m2	0,00	0,00	0,00	0,00	0,00			RTS I / 2020
35,2		622461341R01	DMTŽ venkovních mřížek (výdechů) / ocelových konstrukcí do 2kg	ks	0,00	0,00	0,00	0,00	0,00			
36,1	SO01	63	Podlahy a podlahové konstrukce				615,00	6 505,00	7 120,00		0,210	
37		632451031	Vyrovňovací potěr MC 15, v ploše tl. 20mm (předsiň+kuchyň)	m2	0,00	0,00	0,00	0,00	0,00			RTS I / 2020
37,9		632419110R00	Samonivelač. stěrka BASF, ruční zpracování tl.10 mm (wc+koupelna+kuchyň+ předsiň)	m2	16,00	380,00	600,00	5480,00	6080,00			
38,8		631312121R00	Doplnění mazanin betonem do 4 m2, do tl. 8 cm 0	m3	0,00	0,00	0,00	0,00	0,00			
39,7		632411904R00	Penetrace savých podkladů Cemix 0,25 l/m2	m2	16,00	65,00	15,00	1025,00	1040,00			
40,6	SO01	64	Výplně otvorů				110,00	16 900,00	17 010,00		0,084	
41,5		642942111R00	Osazení ocelových zárubní dodatečně do 2,5 m2	ks	5,00	850,00	0,00	4 250,00	4 250,00			RTS I / 2020
42,4		642944121RU2	Osazení ocelových zárubní dodatečně do 2,5 m2 včetně dodávky zárubně š.60cm	ks	2,00	2 500,00	0,00	5 000,00	5 000,00			
43,3		642944121RU4	Osazení ocelových zárubní dodatečně do 2,5 m2 včetně dodávky zárubně š.70-90cm	ks	3,00	2 550,00	0,00	7 650,00	7 650,00			
44,2		644941112U00	Osazení ventilační mřížky 30*30/15*15	ks	2,00	55,00	110,00	0,00	110,00			
45,1		728614212R00	Mtž ventilátoru axiál. nízkotl. potrub. do d 200mm	ks	0,00	0,00	0,00	0,00	0,00			
46		5533300021	zárubeň ocelová ZH 95/1790/800 L/P, Ei, EW 30	ks	0,00	0	0,00	0,00	0,00			
46,9	SO01	642	Dveře, okna				11 845,00	14 210,40	26 055,40		0,302	
47,8		767647914R00	Úprava dveří do stávající zárubně, otevíravých 1kř.do 80 cm vč. úpravy zárubně	ks	1,00	400,00	120,00	280,00	400,00			RTS I / 2020
48,7		762290921R00	Oprava-vyčištění žaluzií	ks	3,00	320	0,00	960,00	960,00			
49,6		766661412R00	Montáž dveří protipožárních do zárubně, otevíravých 1kř.do š. do0,8 m vč. úpravy	ks	1,00	650,00	0,00	650,00	650,00			
50,5		61165001	Dveře vnitřní laminované plně 1kř. 60x197cm plně - vystrojení dle specifikace v PD	ks	2,00	1500,00	3000,00	0,00	3000,00			
51,3		61165003	Dveře vnitřní laminované plně 1kř. 70-80x197 cm - vystrojení dle specifikace v PD	ks	0,00	0,00	0,00	0,00	0,00			
52,2		61165012	Dveře vnitřní laminované sklo 2/3 1kř. 70-90x197 cm - vystrojení dle specifikace v PD	ks	3,00	2500,00	7500,00	0,00	7500,00			
53,1		61165619	Dveře protipožární EI/EW30-DP-1 plně 80x197 cm	ks	1,00	4500,00	0,00	4500,00	4500,00			
54		766695212R00	Montáž prahů dveří jednokřídlových š. do 10 cm	ks	5,00	100,00	0,00	500,00	500,00			
54,9		766695233R00	Montáž prahů dveří jednokřídlových š. nad 10 cm	ks	1,00	190,00	0,00	190,00	190,00			
55,8		61187126	Prah dubový délka do 70 cm šířka 10 cm tl. 2 cm	ks	3,00	100,00	300,00	0,00	300,00			
56,7		61187156	Prah dubový délka 80 cm šířka 10 cm tl. 2 cm	ks	3,00	150,00	450,00	0,00	450,00			
57,6		61187186	Prah dubový délka 90 cm šířka 10 cm tl. 2 cm	ks	0,00	0,00	0,00	0,00	0,00			
58,5		61187199RT1	Prah dubový délka do 140 cm šířka nad 10 cm tl. 2 cm	ks	0,00	0,00	0,00	0,00	0,00			
59,4		728415113R00	Montáž mřížky větrací nebo ventilační do 0,15 m2 vč. dodávky	ks	2,00	500,00	350,00	650,00	1000,00			
60,3		762900065RA0	Demontáž dřevotřískových/OSB/laminovaných podlah	m2	47,49	60,00	0,00	2849,40	2849,40			
61,2		767900010RA0	Demontáž obložení stěn (předsiň)	m2	1,00	420,00	0,00	420,00	420,00			
62,1		76600_R2	Základní oprava dřev.oken/franc.oken, kontrola+vyčistit okenní profily, kování, specifikace oprav dle PD	ks	3,00	420,00	125,00	1135,00	1260,00			
63		76600_R3	Repase plast.balkon/franc.dveří, zkontrolovat+vyčistit okenní profily, kování, promazat, práh,opravy dle	ks	0,00	0,00	0,00	0,00	0,00			
63,9		76600_R4	Repase dř. světlíkových oken, zkontrolovat zasklení, přetmelit, opravit porušené rámy, kování vyčistit a	ks	0,00	0,00	0,00	0,00	0,00			
64,8		787623370R00	Zasklívání oken na lišty sklem čirým tl. 3 mm vč. vysklení	m2	3,46	600,00	0,00	2076,00	2076,00			
65,7		76600_R5	Repase dveří vstupních 1kř.do 90 cm, bez nadsvětlíko oprava poškozených částí truhlářským způsobem, nový štít +zámek, stržení tapety, specifikace opravy dle PD	ks	0,00	0,00	0,00	0,00	0,00			
66,6	SO01	94	Lešení a stavební výtahy				0,00	2 550,00	2 550,00		0,055	
67,5		941955002R00	Lešení lehké pomocné, výška podlahy 1,9m	m2	17,00	150,00	0,00	2550,00	2550,00			RTS I / 2020
68,3	SO01	95	Dokončovací konstrukce				0,00	4 745,80	4 745,80		0,026	
69,2		952901104U00	Omytí oken, dveří	m2	9,70	12,00	0,00	116,40	116,40			RTS I / 2020
70,1		952901111R00	Vyčištění budov o výšce podlaží do 4 m	m2	50,49	60,00	0,00	3029,40	3029,40			
71		952901211A01	Úklid (zametení) společných prostor v objektu po skončení pracovní doby	m2	200,00	4,00	0,00	800,00	800,00			
71,9		0900 - R1	Sanace stropu (wc+koupelna - po demontáži apod.)	m2	0,00	0,00	0,00	0,00	0,00			
72,8		953941414	Osazení konzol/kotev pro zásobníky vody do délky 1000 mm	ks	0,00	0,00	0,00	0,00	0,00			
73,7		938908411R00	Očištění povrchu krytu saponátovým roztokem (sprchový kout, umyvadlo, klozetová mísa)	soubor	0,00	0,00	0,00	0,00	0,00			
74,6		952902121R00	Odstranění holubího trusu z podlah do tl. 5 cm - umytím	m2	1,00	800,00	0,00	800,00	800,00			
75,5		952902211R00	Desinfekce místnosti (deratizace)	m2	0,00	0,00	0,00	0,00	0,00			
76,4	SO01	96	Bourání konstrukcí				0,00	7 895,00	7 895,00		0,315	
77,3		962031135R01	Bourání obezdění vany	m2	1,20	250	0,00	300,00	300,00			RTS I / 2020

78,2		965041341RT1	Bourání mazanin tl. 10cm, nad 4m2, ručně	m3	0,00	0,00	0,00	0,00	0,00		
79,1		962032432	Bourání zdiva z cihel dutých nebo tvárníc na MVC (<i>kuchyň</i>)	m2	0,00	0	0,00	0,00	0,00		
80		966068011R00	Demontáž dřevěných/umakartových/SDK stěn dělicích (<i>hygienické jádro</i>)	m2	19,50	310	0,00	6 045,00	6045,00		
80,9		965100032RAB	Bourání dlažeb keramických tl. 10mm, nad 1m2 ručně bez podkladních vrstev,	m2	1,00	250,00	0,00	250,00	250,00		
81,8		965048150R00	Dočištění povrchu po vybourání tmel do 100%	m2	1,00	80,00	0,00	80,00	80,00		
82,7		965081702R00	Bourání soklíků z dlažeb keramických (<i>kuchyň a předsíň</i>)	m	0,00	0,00	0,00	0,00	0,00		
83,6		968061125	Vyvěšení dřevěných dveřních křidel plochy do 2m2	ks	1,00	50,00	0,00	50,00	50,00		
84,4		968072456R00	Vybourání ocelových dveřních zárubní plochy nad 2m2	ks	0,00	0,00	0,00	0,00	0,00		
85,3		968062455R02	Vybourání dřevěných dveřních zárubní pl. do 2 m2	ks	0,00	0,00	0,00	0,00	0,00		
86,2		766662811R00	Demontáž prahů dveří 1křídlových	ks	1,00	50,00	0,00	50,00	50,00		
87,1		766662812R00	Demontáž prahů dveří 2křídlových	ks	0,00	0,00	0,00	0,00	0,00		
88		971028471	Vybourání otvoru zdiva smíšeného pl. 0,25m2 tl. 450mm	m2	0,00	0,00	0,00	0,00	0,00		
88,9		976082141	Vybourání objímk, držáků, (+ dřev.polic, poliček, záclon.držáků ze zdiva, zrcadel, hmoždinek, apod)	ks	3,00	190,00	0,00	570,00	570,00		
89,8		725991812R00	Demontáž zámečnických konstrukcí- (oken.žaluzii, krycích mřížek, konzol,)	kus	4,00	100,00	0,00	400,00	400,00		
90,7		976073111R00	Vybourání komínových zděví profilu do 15 cm	ks	0,00	0,00	0,00	0,00	0,00		
91,6		766825812R00	Demontáž vestavěných skříň křídlových (<i>předsíň a 2x kuchyň - spížní skříň a skříňka a nade dveřmi</i>)	ks	0,00	0,00	0,00	0,00	0,00		
92,5		9690111231R00	Vybourání plynového vedení DN do 52 mm (<i>kuchyň</i>)	m	1,00	150,00	0,00	150,00	150,00		
93,4	SO01	97	Prorážení otvorů				0,00	5 550,00	5 550,00		0,140
94,3		974031121R00	Vysekání rýh ve zdi cihelné 3 x 3 cm	m	75,00	60,00	0,00	4 500,00	4 500,00		RTS I / 2020
95,2		974031122R00	Vysekání rýh ve zdi cihelné 3 x 7 cm	m	5,00	70,00	0,00	350,00	350,00		
96,1		971033431R00	Vybourání otv. zeď cihel. pl.0,25 m2, tl.15cm, MVC	ks	2,00	120,00	0,00	240,00	240,00		
97		978012111R00	Otlučení vnitřních omítek stropů do 5%	m2	0,00	0,00	0,00	0,00	0,00		
97,9		978013191R00	Otlučení vnitřních omítek stěn do 5%	m2	10,00	10,00	0,00	100,00	100,00		
98,8		783801812R00	Odstranění nátěrů + štuky z omítek stěn, oškrábáním (<i>poškozené, po vybourání a pod</i>)	m2	12,00	30,00	0,00	360,00	360,00		
99,7		970031160R00	Vrtání jádrové do zdiva cihelného do tl. 160mm	m	0,00	0,00	0,00	0,00	0,00		
101	SO01	99	Staveníšní přesun hmot				0,00	761,28	761,28		
101	SO01	999281111R00	Přesun hmot pro opravy a údržbu	t	1,952	390,00	0,00	761,28	761,28		RTS I / 2020
102	SO01	711	Izolace proti vodě				155,00	838,20	993,20		0,020
103	SO01	711212002R00	Stěrka hydroizolační těsnicí hmotou (<i>koupelna s vytažením na stěny</i>)	m2	3,00	80,00	120,00	120,00	240,00		RTS I / 2020
104		711212000RU1	Penetrace podkladu pod hydroizolační nátěr	m2	3,00	60,00	35,00	145,00	180,00		
105		711212601R00	Těsnicí pás do spoje podlaha - stěna	m	3,00	150,00	0,00	450,00	450,00		
106		998711202	Přesun hmot procentní pro izolace proti vodě, vlhkosti a plynům v objektech v do 12 m	%	0,154	800,00	0,00	123,200	123,200		
107	SO01	721	Vnitřní kanalizace				520,00	8 977,00	9 497,00		0,012
108	SO01		Demontáž stávajících rozvodů	soubor	1,00	2 000,00	0,00	2 000,00	2 000,00		RTS I / 2020
109			Potrubí z trub Pipelife-fatra HT DN 50	m	5,50	255,00	50,00	1 352,50	1 402,50		
109			Potrubí z trub Pipelife-fatra HT DN 70	m	0,00	432,00	0,00	0,00	0,00		
110			Potrubí z trub Pipelife-fatra HT DN 100	m	0,50	605,00	0,00	302,50	302,50		
111			Tvarovky HT	ks	10,00	81,00	120,00	690,00	810,00		
112			Demontáž klozetů splachovacích	ks	1,00	190,00	0,00	190,00	190,00		
113			Zápachová uzávěrka umyvadlová	ks	1,00	280,00	0,00	280,00	280,00		
114			Zápachová uzávěrka dřezová	ks	1,00	350,00	0,00	350,00	350,00		
115			Zápachová uzávěrka vanová	ks	1,00	550,00	0,00	550,00	550,00		
116			Připojení myčky HL 405 (<i>příprava</i>)	ks	1,00	500,00	0,00	500,00	500,00		
117			Připojení pračky HL 406 (<i>příprava</i>)	ks	1,00	500,00	0,00	500,00	500,00		
118			Montáž potrubí	m	6,00	60,00	0,00	360,00	360,00		
118			Zkouška těsnosti	m	6,00	30,00	0,00	180,00	180,00		
119			Napojení na stávající potrubí	soubor	1,00	290,00	0,00	290,00	290,00		
120			Připeňovací materiál	soubor	1,00	380,00	350,00	30,00	380,00		
121			Stavební přimocce	soubor	1,00	700,00	0,00	700,00	700,00		

122		Doprava	soubor	1,00	600,00	0,00	600,00	600,00		
123		Přesun hmot pro vnitřní kanalizaci výšky do 12 m	t	0,012	8 500,00	0,00	102,00	102,000		
124	SO01	722	Vnitřní vodovod			5 825,00	16 362,00	22 187,00	0,022	
125	SO01	Demontáž potrubí ocelových závitových	m	1,00	80,00	0,00	80,00	80,00	80,00	RTS I / 2020
126		Demontáž stávajících výtokových armatur vč.připojovacího potrubí	soubor	0,00	0,00	0,00	0,00	0,00		
126		Demontáž, elektrický ohřivač do 200 l vč. vypuštění vody	soubor	0,00	0,00	0,00	0,00	0,00		
127	725320822R00	Demontáž dřezů dvojitých v kuchyň.sestavách	soubor	1,00	150,00	0,00	150,00	150,00		
128	725534224R00	Ohřivač elek. zásob. závěsný DZ Dražice OKCE 100 (vč. kotev)	soubor	0,00	0,00	0,00	0,00	0,00		
129		Montáž elektr.ohřivačů, ostatní typy do 125 l	soubor	0,00	0,00	0,00	0,00	0,00		
130		Demontáž umyvadel bez výtokových armatur	soubor	0,00	0,00	0,00	0,00	0,00		
131		Demontáž baterie stojánkové/ze zdi do 1otvoru	ks	1,00	65,00	0,00	65,00	65,00		
132		Demontáž baterie sprchové vč. sprchovací hadice s hlavici	ks	1,00	120,00	0,00	120,00	120,00		
133		Demontáž sprchovacího koutu bez výtokových armatur	ks	0,00	0,00	0,00	0,00	0,00		
134		Montáž vany přímé dl. dl. 1600mm	soubor	1,00	1 500,00	0,00	1 500,00	1 500,00		
135		Montáž sprchových koutů	soubor	0,00	0,00	0,00	0,00	0,00		
135	725319101R00	Montáž dřezů jednoduchých vč. příslušenství k dřezu v kuchyňské sestavě	soubor	1,00	900	135,00	765,00	900,00		
136		Příplatek za malý rozsah rozvodu	soubor	1,00	420,00	0,00	420,00	420,00		
137		Potrubí z trub plastových PN16, 20*2,8	m	11,00	250,00	485,00	2 265,00	2 750,00		
138		Potrubí z trub plastových PN16, 25*3,5	m	0,00	0,00	0,00	0,00	0,00		
139		Tvarovky	ks	12,00	55,00	120,00	540,00	660,00		
140		Izolace Tubolit tl. 9mm	m	11,00	75,00	100,00	725,00	825,00		
141		Kohout kulový rohový DN15	ks	5,00	550,00	550,00	2 200,00	2 750,00		
142		Kohout kulový rohový DN15 se zpětným ventilem	ks	2,00	550,00	700,00	400,00	1 100,00		
143		Baterie stojánková umyvadlová/dřezová	ks	2,00	1 200,00	1510,00	890,00	2 400,00		
143		Baterie nástěnná sprchová s hadicí a ruční sprchou	ks	1,00	1 800,00	1800,00	0,00	1 800,00		
144		Kompletace baterií	ks	3,00	350,00	0,00	1 050,00	1 050,00		
145		Připevňovací a spojovací materiál	soubor	1,00	800,00	425,00	375,00	800,00		
146		Připojení na stávající potrubí vč. úpravy v instalační šachtě (T+S)	soubor	2,00	570,00	0,00	1 140,00	1 140,00		
147		Montáž potrubí	m	11,00	75,00	0,00	825,00	825,00		
148		Tlaková zkouška	m	11,00	22,00	0,00	242,00	242,00		
149		Proplach potrubí	m	11,00	30,00	0,00	330,00	330,00		
150		Stavební přípomoc	soubor	1,00	1 500,00	0,00	1 500,00	1 500,00		
151		Doprava	soubor	1,00	450,00	0,00	450,00	450,00		
152		Přesun hmot pro vnitřní vodovod výšky do 12 m	t	0,022	15 000,00	0,00	330,00	330,00		
152	SO01	725	Zřizovací předměty			13 361,00	58,70	13 419,70	0,119	
153		Sprchová vanička keramická JIKA 80x80x10 čtvrtkruh alt. čtvrtkruhový sprchový set TAMI +Rauch	ks	0,00	0,00	0,00	0,00	0,00		RTS I / 2020
154		čtvercový sprchový kout s dvoudílnými posuv. dveřmi s čirým sklem, 80x80 cm, Jika Lyra bílý profil	ks	0,00	0,00	0,00	0,00	0,00		
155		vana přímá, dl. 1600mm	ks	1,00	4 800,00	3 950,00	850,00	4 800,00		
156		umyvadlo Diturvit bílé, připojení na šrouby š. 550 mm s otvorem pro baterii	ks	1,00	1 500,00	1 500,00	0,00	1 500,00		
157	725019121R00	Dřez jednoduchý nerez typ 5102.9	soubor	1,00	1 200,00	1200,00	0,00	1 200,00		
158		sifon odpadní umyvadlový HL 132, D32, 40mm	ks	1,00	350,00	250,00	100,00	350,00		
159		sifon odpadní dřezový HL 100, D32, 6/4",připojení myčka, pračka se zpětnou klapkou, D 40, 50 mm,	ks	1,00	450,00	0,00	450,00	450,00		
160		Sifon pro sprchovou vaničku PP HL500, D 40,50 mm, nízký	ks	1,00	300,00	290,00	10,00	300,00		
160		zápachová uzávěrka pro pračku/myčku nádobí Alcaplast APS3	ks	2,00	270,00	196,00	344,00	540,00		
161		zápachová uzávěrka pro sprchovou vaničku	ks	1,00	250,00	0,00	250,00	250,00		
162		klozet kombi	ks	1,00	3 500,000	5 650,00	-2 150,00	3 500,00		
163		sedátko WC plast	ks	1,00	500,00	325,00	175,00	500,00		
164		Demontáž kuchyňské digestoře vestavěné	ks	0,00	0	0	0,00	0,00		
165		Přesun hmot pro zařizovací předměty výšky do 12 m	%	0,198	15 000,00	0,00	29,70	29,70		

166	SO01	723	Vnitřní plynovod				0,00	4 185,00	4 185,00		0,009
167			Demontáž stávajícího potrubí závitového DN 25-50	soubor	1,00	600,00	0,00	600,00	600,00		RTS I / 2020
168			Demontáž kuchyňského sporáku	ks	1,00	550,00	0,00	550,00	550,00		
169			Zajištění protokolu o vyřazení z důvodu nefunkčnosti	soubor	1,00	700,00	0,00	700,00	700,00		
169			Demontáž těles otopných plynových podokenních	soubor	0,00	0,00	0,00	0,00	0,00		
170			Demontáž plyn průtokových ohřivačů vody	soubor	0,00	0,00	0,00	0,00	0,00		
171			Potrubí z trub měděných Cu D 18*1,0 mm	m	1,50	450,00	0,00	675,00	675,00		
172			Potrubí svařované černé ocel. - chráničky D38*2,6	ks	1,00	300,00	0,00	300,00	300,00		
173		723200001RA0	Montáž plynových spotřebičů (podokenní plyn. otopné těleso)	kus	0,00	0,00	0,00	0,00	0,00		
174			Plynové topidlo o výkonu 3 kW s odtahem spalin přes zeď (Karma BETA 3 Mechanic)	kus	0,00	0	0,00	0,00	0,00		
175			Uzavření nebo otevření plynového potrubí	kus	2,00	50,00	0,00	100,00	100,00		
176			Odvzdušnění a napuštění plynového potrubí	m	1,50	40,00	0,00	60,00	60,00		
177			Obroubání 90st. 5001A 15 mm vnitřní a vnější pájení	ks	0,00	0,00	0,00	0,00	0,00		
177			kohout kulový rohový 1/2" plinoprůtok. Giacomini	ks	1,00	550,00	0,00	550,00	550,00		
178			kohout kulový rohový 3/4- 1" plinoprůtok. Giacomini	ks	1,00	650,00	0,00	650,00	650,00		
179			Přesun hmot pro plynovod výšky do 12 m	%	0,066	5 000,00	0,00	3,30	3,30		
180	SO01	735	Ústřední topení				600,00	2 672,00	3 272,00		0,123
181	kotelny	731201811R00	Demontáž kotlů ocel.poloautomat. do 40 kW	ks	0,00	0	0,00	0,00	0,00		RTS I / 2020
182		731249322R00	Montáž závěsných kotlů turbo s TUV, odkoufení	ks	0,00	0	0,00	0,00	0,00		
183		731411111R00	Odkoufení koax.svislé 60/100 dl.1,3m vč.stř.nást.	sada	0,00	0	0,00	0,00	0,00		
184		734237412R00	Ventil uzav. přímý, vnitřní záv. K-83T DN 15	ks	3,00	200	600,00	0,00	600,00		
185		734209113R00	Montáž armatur závitových,se 2závitů, G 1/2	ks	3,00	80	0,00	240,00	240,00		
186		735494811R00	Vypuštění a napuštění vody ze systému	kpl	1,00	200,00	0,00	200,00	200,00		
186		735127110R00	Odpojení a připojení otopných těles po náteru vč. přetěsnění	m2	18,60	60,00	0,00	1 116,00	1 116,00		
187		733124114R00	Zhotov.přechodu z trub.hladkých	ks	0,00	0,00	0,00	0,00	0,00		
188		735179110R00	Montáž otopných těles koupelňových (žebříků)	ks	0,00	0,00	0,00	0,00	0,00		
189		735171313R00	Těleso trubkové Koralux Linear Classic KLCE 1820.600	ks	0,00	0,00	0,00	0,00	0,00		
190		734225424R00	Ventil radiátorový, přímý	ks	0,00	0,00	0,00	0,00	0,00		
191		735118110R00	Tlaková zkouška otopných těles litinových - vodou	m2	18,60	60,00	0,00	1 116,00	1 116,00		
192		732291811R00	Demontáž topných těles elektrických do 500 W (koupelna - infrazářič)	kus	0,00	0,00	0,00	0,00	0,00		
193		998735203R00	Přesun hmot pro otopná tělesa, výšky do 24 m	t	0,043	10 000,00	0,00	430,00	430,00		
194	SO01	762	Konstrukce tesařské				0,00	0,00	0,00		0,000
194		762521812	Demontáž podlah bez polštářů z prken tl. do 50mm	m2	0,00	0,00	0,00	0,00	0,00		RTS I / 2020
195			Přesun hmot pro tesařské konstrukce výšky do 12 m	%	7,100	0,00	0,00	0,00	0,00		
196	SO01	764	Konstrukce klempířské				0,00	0,00	0,00		0,000
197		764900050RA0	Demontáž oplechování parapetů - SKLÁDKA SUŤ	m	0,00	0,00	0,00	0,00	0,00		RTS I / 2020
198		764900040RA0	Demontáž odpadních trub, včetně kotlíků - SKLÁDKA SUŤ	m	0,00	0,00	0,00	0,00	0,00		
199		764510410RAB	Oplechování parapetů z TiZn plechu - rš 330 mm, Rheinzink	m	0,00	0,00	0,00	0,00	0,00		
200		764430010RAB	Oplechování zdí z Pz plechu rš 330 mm; včetně rohů	m	0,00	0,00	0,00	0,00	0,00		
201		764510410RAD	Oplechování parapetů z TiZn plechu - rš 500 mm, Rheinzink	m	0,00	0,00	0,00	0,00	0,00		
202		764430230R00	Oplechování zdí z Pz plechu, rš 400 mm	m	0,00	0,00	0,00	0,00	0,00		
203		764230410RAB	Lemování zdí z TiZn plechu rš 330 mm	m	0,00	0,00	0,00	0,00	0,00		
203		764893125R00	Zpětná montáž odvětrávacího komínku	kus	0,00	0,00	0,00	0,00	0,00		
204			Přesun hmot pro klempířské konstrukce výšky do 12 m	%	2,000	0,00	0,00	0,00	0,000		
205	SO01	766	Konstrukce truhlářské				50,00	8 168,00	8 218,00		0,055
206		766623911R00	Oprava oken zdvoj. otevíravých/ francouzských oken, bez výměny prvků	m2	9,70	500,00	0,00	4 850,00	4 850,00		RTS I / 2020
207		342266111RV1	Obklad stěn sádkokartonem na ocelovou konstrukci	m2	0,00	0,00	0,00	0,00	0,00		
208		766620029RAA	Okno zasklené dvojsklem Uw =1,2 s dodávkou zasklení dvojsklem - vč. demontáže stávajících oken	m2	0,00	0,00	0,00	0,00	0,00		
209		766812840R00	Demontáž kuchyňských linek dřevěných nebo kovových vč. horních a spodních skříněk délky do 2100 m	ks	1,00	1500,00	0,00	1500,00	1500,00		

210	76681100R	Montáž kuchyňských linek vč. horních, spodníchskříněk a kuchyňské desky	kus	1,00	500,00	0,00	500,00	500,00		
211	766811221	Příplatek k ceně montáže kuchyň. linky za vyřezání otvoru v pracovní desce včetně zaměření	kus	1,00	100,00	0,00	100,00	100,00		
211	60722256R00	D + M kuchyňské pracovní desky	soubor	1,00	800,00	50,00	750,00	800,00		
212	998766103R00	Přesun hmot pro truhlářské konstr., výšky do 24 m	%	1,56	30 000,00	0,00	468,00	468,00		
213	SO01 767	Konstrukce doplňkové stavební (zámečnické)				4 310,00	3 401,70	7 711,70		0,100
214	767900090RAA	Demontáž atypických ocelových (a jiných) konstrukcí do 50 kg/kus	kg	0,00	0,00	0,00	0,00	0,00		RTS I / 2020
215	767900020RA0020F	Demontáž konstrukce obložení podhledů 2x deskami SDK vč. roštů	m2	3,00	200	0,00	600,00	600,00		
216	767133223R00	Výroba a montáž napojení odvětrání z plechu, rohové na svislé potrubí (WC a koupelna)	kus	2,00	500,00	560,00	440,00	1000,00		
217	766669924R00	Montáž dveřního štítku a kliky	ks	6,00	390,00	0,00	2 340,00	2 340,00		
218	54914625	Dveřní kování -zámek klika-klika- klíč	ks	5,00	600,00	3 000,00	0,00	3 000,00		
219	54914682	BK dveře vstupní dvoukř. 802/O Cr knof. + FAB/90	ks	1,00	750,00	750,00	0,00	750,00		
220	998767103R00	Přesun hmot pro zámečnické konstr., výšky do 24 m	%	0,217	10 000,00	0,00	21,70	21,70		
220	SO01 771	Podlahy z dlaždic				1 400,00	2 376,00	3 776,00		0,026
221	771575107R00	Montáž podlah keram.,rezné hladké, tmel, 20x20 cm vč. spárování	m2	3,20	480,00	0,00	1 536,00	1 536,00		RTS I / 2020
222	771579791R00	Příplatek za plochu podlah keram. do 5 m2 jednotl.	m2	3,20	100,00	0,00	320,00	320,00		
223	597623122	Dlaždice 19,7x19,7	m2	4,00	350,00	1 400,00	0,00	1 400,00		
224	771130111R00	Obklad soklíků rovných do tmele výšky do 100 mm	m	0,00	0,00	0,00	0,00	0,00		
225	59764241	Dlažba - sokl 300*80*9	ks	0,00	0,00	0,00	0,00	0,00		
226	771578011R00	Spára podlaha - stěna, silikonem	m	6,50	80,00	0,00	520,00	520,00		
227	771571905R00	Opravy podlah keramických rezných 15x15 cm včetně vyčištění	ks	0,00	0,00	0,00	0,00	0,00		
228	627456110R00	Oprava spárování dlažeb z dlaždic,MC do 4 m2	m2	0,00	0,00	0,00	0,00	0,00		
228	771589793R00	Příplatek za spárovací hmotu - plošně (přespárování)	m2	0,00	0,00	0,00	0,00	0,00		
229	998771203R00	Přesun hmot pro podlahy z dlaždic, výšky do 24 m	%	0,523	8 000,00	0,00	41,84	41,84		
230	SO01 775	Podlahy vlysové a parketové				1 500,00	1 092,00	2 592,00		0,152
231	775511800R00	Demontáž podlah vlysových lepených včetně lišt	m2	0,00	0,00	0,00	0,00	0,00		RTS I / 2020
232	775591900R00	Oprava podlah, (vyčištění od asfaltu nebo zbytků lepidel, zpevnění tmelem a vyklínování)	m2	32,40	80,00	1 500,00	1 092,00	2 592,00		
233	775511952R00	Doplnění podlah vlys.do tmele 21 mm do 1 m2	ks	0,00	0,00	0,00	0,00	0,00		
234	775411810R00	Demontáž lišt dřevěných, přibíjených	m	0,00	0,00	0,00	0,00	0,00		
235	775413110R00	Podlahové lišty ze dřeva, přibíjené	m	0,00	0,00	0,00	0,00	0,00		
236	775599144R00	Lak dřevěných podlah Bona Mega(alt. Trafic), Z+2x, přebroušení	m2	0,00	0,00	0,00	0,00	0,00		
237	998775203R00	Přesun hmot pro podlahy vlysové, výšky do 24 m	%	1,60	15 000,00	0,00	240,00	240,00		
237	SO01 776	Podlahy povlakové				32 003,20	30 828,05	62 831,25		0,215
238	7764018002	Demontáž soklíku, nebo lišt pryžových nebo z PVC, uložení (předsiň+kuchyň)	m	20,50	25,00	0,00	512,50	512,50		RTS I / 2020
239	776421100	Lepení podlahových soklíků z PVC, vinylu včetně dodávky	m	48,00	60,00	486,20	2 393,80	2 880,00		
240	776994121R00	Svařování (lepení) povlakových podlah	m	18,50	45,00	20,00	812,50	832,50		
241	776511810	Odstranění PVC, koberců a fólií lepených bez podložky z ploch	m2	0,00	0,00	0,00	0,00	0,00		
242	776511810RT3	Odstranění koberců lepených bez podložky ze stěn	m2	0,00	0,00	0,00	0,00	0,00		
243	776101101	Vysávání podlah průmyslovým vysavačem pod povlakové krytiny	m2	45,00	20,00	0,00	900,00	900,00		
244	776101115	Vyrovnání podkladu samonivelační hmotou	m2	3,20	100,00	0,00	320,00	320,00		
245	777561020R00	Vyrovnání podlahy stěrkou Uniroval tloušťky do 2 mm (kuchyň+předsiň)	m2	12,65	250,00	0,00	3 162,50	3 162,50		
245	776101121	Provedení penetrace pod povlakové krytiny (kuchyň + předsiň)	m2	12,65	15,00	0,00	189,75	189,75		
246	776521100	Lepení povlakových podlah z pásu PVC na Chemopren - položení, materiál ve SPC	m2	45,00	270,00	747,00	11 403,00	12 150,00		
247	284111132R1	Stěrka Mapei Planit Fast track (2x)	kg	33,00	90,00	2 970,00	0,00	2 970,00		
248	284122232R1	Podlahoviny PVC Novilon Nova S51525 tl. 3,0mm, (+prořez)	m2	49,00	420,00	20 580,00	0,00	20 580,00		
249	762900065RA0	Demontáž dřevotřískových/korkových podkladů podlah	m2	0,00	0,00	0,00	0,00	0,00		
250	762510020RAD	Podlaha z desek dřevotřísk. /dřevoštěpk.do tl.25 mm šroub. (3x OP)	m2	33,00	320,00	0,00	10 560,00	10 560,00		
251	771100020RAA	Vyrovnání hr. podlahy v OP samonivelačním tmelem s vláknem a polymerem (Chemos Premium A6+PP)	m2	0,00	0,00	0,00	0,00	0,00		
252	60726123	Deska dřevoštěpková OSB 3 B - 4 P+D tl. 14-22 mm (+prořez)	m2	36,00	200,00	7 200,00	0,00	7 200,00		
253	998776102	Přesun hmot pro podlahy povlakové výšky objektu do 12m	%	0,820	70000,00	0,00	574,00	574,00		

254	SO01	781	Obklady keramické				2 700,00	17 415,00	20 115,00		0,012
254		781411904	Oprava obkladu z obkladaček porovin. 200*100 vč. spárování a vyčištění (koupelna)	m2	0,00	0,00	0,00	0,00	0,00		RTS I / 2020
255		781449704R01	Oprava spárování vnitřních obkladů vč. příp.proškrábání	m2	0,00	0,00	0,00	0,00	0,00		
256		781101210R00	Penetrace podkladu pod obklady (koupelna+WC + kuchyň.linka)	m2	16,50	90,00	0,00	1 485,00	1 485,00		
257		781101111R00	Vyrovnaní podkladu tl. do 7 mm	m2	16,50	250,00	0,00	4 125,00	4 125,00		
258		781415015RT1	Montáž obkladů stěn, porovin., tmel 20*20, 30*15cm, např. weber for flex (WC + kuchyňská linka)	m2	16,50	450,00	0,00	7 425,00	7 425,00		
259		597813603	Obklad 20*20 cm	m2	18,00	150,00	2 700,00	0,00	2 700,00		
260		781449705RT3	Příplatek za spárovací hmotu - plošně (Mapei)	m2	16,50	50,00	0,00	825,00	825,00		
261		781429701R00	Příplatek za práci v omezeném prostoru	m2	16,50	200,00	0,00	3 300,00	3 300,00		
262		998781102R00	Přesun hmot pro obklady keramické, výšky do 12m	%	4,25	60,00	0,00	255,00	255,00		
262	SO01	783	Nátěry				1 281,00	11 056,05	12 337,05		0,009
263		783201821	Odstranění nátěru z kovových konstrukcí	m2	1,50	220,00	0,00	330,00	330,00		RTS I / 2020
264		783392220R00	Nátěr disperzní ocel. radiát. článků 1x + 2x email	m2	18,60	190,00	450,00	3 084,00	3 534,00		
265		783225400	Nátěr syntetický kovových konstrukcí 2x + 1x email + tmel	m2	7,75	310,00	806,00	1 596,50	2 402,50		
266		783424140R00	Nátěr syntetický potrubí do DN 50 mm Z + 2x	m	2,66	50,00	25,00	107,80	132,80		
267		783903812	Odmaštění saponáty	m2	1,5	26,00	0,00	39,00	39,00		
268		783601831R00	Odstranění nátěrů z dřev.oken/dveří oškrábáním, obroušením (pouze pohledová plocha)	m2	18,15	55,00	0,00	998,25	998,25		
269		783622950R00	Údržba, nátěr synt. truhl. výr. 2x +2x lak + 2x fládrování tmelením (pouze venkovní strana)	m2	0,0	0,00	0,00	0,00	0,00		
270		783624930R00	Údržba, nátěr synt. truhl.výr. 2x +1x email +2x tm (pouze pohledová plocha)	m2	18,15	270,00	0,00	4 900,50	4 900,50		
271	SO01	784	Malby				3 060,00	19 575,00	22 635,00		0,097
271		784950030RAA	Oprava maleb z malířských směsí - oškrábání, umytí, vyhlazení, malba + ostění	m2	0,00	0,00	0,00	0,00	0,00		RTS I / 2020
272		784402801	Odstranění malby oškrábáním v místnosti H do 3,8m (pouze po stržených tapetách z povrchu stěn)	m2	0,00	0,00	0,00	0,00	0,00		
273		784403801	Odstranění maleb omytím v místnosti H do 3,8 m	m2	184,00	35,00	0,00	6 440,00	6 440,00		
274		784411301	Pačkování 1x, obrus, sádra, místnosti H do 3,8 m	m2	0,00	0,00	0,00	0,00	0,00		
275		784111201R00	Penetrace podkladu nátěrem V1308 1 x	m2	205,00	25,00	3 060,00	2 065,00	5 125,00		
276		784115322R00	Malba tekutá Remal bílý, barva, bez penetrace, 2 x	m2	205,00	49,00	0,00	10 045,00	10 045,00		
277		784461921R00	Linkrustace, obnov. nátěr olej. stěn, místn. 3,8 m	m2	0,00	0,00	0,00	0,00	0,00		
278		784011111	Oprášení podkladu	m2	205,00	5,00	0,00	1 025,00	1 025,00		
279	SO01	785	Tapety				0,00	0,00	0,00		0,000
279		785412800R00	Odstranění tapet lepených, papírových	m2	0,000	0,00	0,00	0,00	0,00		RTS I / 2020
280		787950010RA0	Přetmelení a vyčištění sklobetonových tvárcí	m2	0,000	0,00	0,00	0,00	0,00		
281	SO01	90	Hodinové zúčtovací sazby (HZS)				0,00	4 035,00	3 500,00		0,000
282		909 R00	Hzs-nezmeritelné st.práce-zednické přímomoce evidované ve stav.deníku a odsouhlasené st. dozorem	h	10,000	350,00	0,00	4 035,00	3 500,00		RTS I / 2020
283	SO01	94	Lešení a stavební výtahy				0,00	0,00	0,00		0,000
284		941940032RAB	Lešení lehké fasádní, š 1m, výška do 30m, montáž, demontáž, doprava, pronájem 2m, vč. ochr. sítě	m2	0,000	0,00	0,00	0,00	0,00		RTS I / 2020
285	SO01	95	Různé dokončovací konstrukce a práce na pozemních stavbách				0,00	8 315,00	8 315,00		0,000
286		952901111R00	Vyčištění budov o výšce podlaží do 4 m	m2	50,26	150,00	0,00	7 539,00	7 539,00		RTS I / 2020
287			<i>Poznámka: (úklid místnosti po výměně výplní a začáštění omítek; a úklid společných prostor)</i>								
287		952901110R00	Čištění mytím vnějších ploch oken a dveří	m2	9,70	80,00	0,00	776,00	776,00		
288	SO01	97	Prorážení otvorů a ostatní bourací práce				0,00	17 635,32	17 635,32		0,180
289		978300010RAA	Otlučení vnějších omítek stěn vápenocem.100 %, stupeň složitosti 1-4	m2	0,00	0,00	0,00	0,00	0,00		RTS I / 2020
290		967031132R00	Přisekání rovných ostění cihelných na MVC (pro osazení nových zárubní)	m2	15,00	290,00	0,00	4 350,00	4 350,00		
291		968062747R00	Vybourání obkladů stěn plochy do 10 m2 (WC)	m2	2,00	120,00	0,00	240,00	240,00		
292		971026451R01	Vybourání otv. zeď kam. pl. 0,0225 m2, tl. 45 cm, MC	ks	0,00	0,00	0,00	0,00	0,00		
293		981011111R00	Demolice konstrukce postupným rozebráním, dřevěných /lehkých (OP)	m3	0,00	0,00	0,00	0,00	0,00		
294		966068011R00	Demontáž dř/sdk/umakart stěn dělicích (WC)	m2	2,25	160,00	0,00	360,00	360,00		
295		979100014RAB	Odvoz sutí a vyb.hmot do15km, vnitrostaveništní doprava do25 m, svislá doprava ze 3.NP ručně nošením	t	3,006	1 500,00	0,00	4 509,00	4 509,00		
296		9790822312	Vodorovná doprava sutí a hmot po suchu do 500 m	t	3,006	120,00	0,00	360,72	360,72		
296		979081111	Odvoz sutí a vybouraných hmot na skládku do 1 km	t	3,006	280,00	0,00	841,68	841,68		



297	979081121	Příplatek k odvozu sutí za každý další 1 km (celkem do 15km)	t	42,084	30,00	0,00	1 262,52	1 262,52		
298	979990107	Poplatek za skládku sutí - směs betonu, cihel, dřeva	t	3,006	1 900,00	0,00	5 711,40	5 711,40		
299	SO01 VN	Vedlejší rozpočtové náklady						30 500,00		
300	005121 R	Zařízení staveniště včetně napojení podružného měření vody, elektrické energie	%	2,500	4 000,00			10000,00		RTS I / 2020
301		Provozní vlivy	%	3,000	3 000,00			9000,00		
302		Územní vlivy	%	3,500	4 000,00			9000,00		
303		Ostatní	%	1,000	2 500,00			2500,00		
304	SO01 999VD	Ostatní položky				0,00		6 000,00		
305	999_Zkoušky	Zkoušky, atesty, revize, osvědčení	kpl.	1,000	5 000,00	0,00		5 000,00		TC-položka
306		<i>Poznámka: Náklady na zajištění všech nezbytných zkoušek, atestů a revizí podle ČSN a případných jiných právních nebo technických předpisů platných v době provádění a předání díla, kterými bude prokázáno dosažení</i>								
307	999_BOZPVD	Náklady na zajištění BOZP na pracovišti	kpl.	1,000	1 000,00	0,00	1 000,00	1 000,00		
308		<i>Poznámka: Upevňovací body, kontroly lešení a ostatního zajištění apod. Obsahuje také vypracování místně provozně bezpečnostního předpisu dodavatele.</i>								
309										
310	SO01 M	Montážní přírázky				0,00	3 000,00	3 000,00		
311	110 R00	Mimostaveništní doprava individual.	Kč	2 500,000	1,20	0,00	3 000,00	3 000,00		RTS I / 2020
312	SO01 M21	Elektromontáže				20 136,00	32 371,00	52 507,00	0,125	
313		Rozvaděč bytu RB ozn.RB								RTS I / 2020
313	464311	jistič NB316T 3pól/ch.B/10kA/16A	ks	1,0	650,00	525,00	125,00	650,00		
314	415141	vypínač páčkový 3pól SB325 400V/25A na lištu	ks	1,0	550,00	365,00	185,00	550,00		
315	438630	proudový chránič 4pól CDA425D 25A/0.03A AC	ks	5,0	980,00	4 703,00	197,00	4 900,00		
316	434121	jistič NB110T 1pól/ch.B/10kA/10A	ks	3,0	320,00	835,00	125,00	960,00		
317	434123	jistič NB116T 1pól/ch.B/10kA/16A	ks	4,0	220,00	755,00	125,00	880,00		
318	764213	skříň plast do63A 3x12M/305x515x99,5 IP30 nást VA36B	ks	1,0	2 500,00	2 500,00	0,00	2 500,00		
319	765423	stykač ERC225S	ks	3,0	750,00	2 053,00	197,00	2 250,00		
320	764233	/skříň VA36B/ dvířka průhledná s uzávěrem VA36K	ks	-	-	0,00	0,00	0,00		
321		materiál								RTS I / 2020
321	171107	vodič CY 4 /H07V-U/	m	8,0	20,00	0,00	160,00	160,00		
322	171108	vodič CY 6 /H07V-U/	m	5,0	25,00	0,00	125,00	125,00		
323	171109	vodič CY 10 /H07V-U/	m	-	-	0,00	0,00	0,00		
324	295441	svorka zemniční Bernard/ZSA16	ks	2,0	20,00	0,00	40,00	40,00		
325	295442	pásek Cu ke svorce Bernard	ks	6,0	35,00	0,00	210,00	210,00		
326	199412	svorkovnice typ EPS1 ekvipotenciální+kryt	ks	1,0	400,00	0,00	400,00	400,00		
327	101005	kabel CGSG 5x2,5	m	-	-	0,00	0,00	0,00		
328	101105	kabel CYKY 3x1,5	m	40,0	20,00	0,00	800,00	800,00		
329	101106	kabel CYKY 3x2,5	m	70,0	35,00	0,00	2 450,00	2 450,00		
330	101205	kabel CYKY 5x2,5	m	-	-	0,00	0,00	0,00		
330	101305	kabel CYKY 5x1,5	m	-	-	0,00	0,00	0,00		
331	209351	VF koaxiální kabel VCEJY 75-3	m	28,0	25,00	0,00	700,00	700,00		
332	204211	kabel SYKFY 3x2x0,5	m	-	-	0,00	0,00	0,00		
333	311115	krabice univerzální/přístrojová KU68-1901	ks	11,0	8,00	0,00	88,00	88,00		
334	311117	krabice univerz/rozvodka KU68-1903 vč.KO68 +S66	ks	4,0	55,00	0,00	220,00	220,00		
335	311316	krabicová rozvodka KR97/5 vč.KO97V +SP96	ks	7,0	95,00	0,00	665,00	665,00		
336	321124	trubka ohebná PVC monoflex 1423/1	m	28,0	45,00	0,00	1 260,00	1 260,00		
337		SESTAVA spínač 1pól Tango 10A/250Vstř řaz.1		7,0	-			0,00		
338	409820	spínač/strojek 10A/250Vstř 3558-A01340 řaz. 1,1So	ks	-	-	0,00	0,00	0,00		
338	410101	kryt spínače 1-ducký 3558A-A651 pro ř.1,6,7,1/0	ks	7,0	65,00	455,00	0,00	455,00		
339	420091	rámeček pro 1 přístroj Tango 3901A-B10	ks	7,0	75,00	525,00	0,00	525,00		
340		SESTAVA přepínač sériový Tango 10A/250Vstř řaz.5		-	-			0,00		
341	409826	přepínač/strojek 10A/250Vstř 3558-A05340 řazení 5	ks	-	-	0,00	0,00	0,00		

342	410102	kryt spínače dělený 3558A-A652 pro ř.5,6+6,1/0+1/0	ks	-	-	0,00	0,00	0,00			
343	420091	rámeček pro 1 přístroj Tango 3901A-B10	ks	-	-	0,00	0,00	0,00			
344		SESTAVA přepín střídavý Tango 10A/250Vstř řaz.6		-	-			0,00			
345	409822	přepínač/strojek 10A/250Vstř 3558-A06340 řaz.6,6So	ks	-	-	0,00	0,00	0,00			
346	410101	kryt spínače 1-ducky 3558A-A651 pro ř.1,6,7,1/0	ks	-	-	0,00	0,00	0,00			
347	420091	rámeček pro 1 přístroj Tango 3901A-B10	ks	-	-	0,00	0,00	0,00			
347		SESTAVA přepín stříd 2-ty Tango 10A/250Vstř ř.6+6		-	-			0,00			
348	409829	přepínač/strojek 10A/250Vstř 3558-A52340 řaz.6+6	ks	-	-	0,00	0,00	0,00			
349	410102	kryt spínače dělený 3558A-A652 pro ř.5,6+6,1/0+1/0	ks	-	-	0,00	0,00	0,00			
350	420091	rámeček pro 1 přístroj Tango 3901A-B10	ks	-	-	0,00	0,00	0,00			
351		SESTAVA přepínač křížový Tango 10A/250Vstř ř.7		-	-			0,00			
352	409824	přepínač/strojek 10A/250Vstř 3558-A07340 řaz.7,7So	ks	-	-	0,00	0,00	0,00			
353	410101	kryt spínače 1-ducky 3558A-A651 pro ř.1,6,7,1/0	ks	-	-	0,00	0,00	0,00			
354	420091	rámeček pro 1 přístroj Tango 3901A-B10	ks	-	-	0,00	0,00	0,00			
355	420002	zásuvka 16A/250Vstř Tango 5518A-A2359 clonky	ks	-	-	0,00	0,00	0,00			
355	420091	rámeček pro 1 přístroj Tango 3901A-B10	ks	-	-	0,00	0,00	0,00			
356	420011	2-zásuvka 16A/250Vstř Tango 5512A-2359 clonky	ks	3,0	250,00	750,00	0,00	750,00			
357		SESTAVA zásuvka TV+R Tango 5011-A3503 koncová		2,0	-			0,00			
358	420030	strojek zásuvky TV+R 5011-A3503 (EU3503) koncový	ks	2,0	350,00	700,00	0,00	700,00			
359	420050	kryt zásuvky TV+R(+SAT) Tango 5011A-A00300	ks	2,0	50,00	100,00	0,00	100,00			
360	420091	rámeček pro 1 přístroj Tango 3901A-B10	ks	2,0	35,00	70,00	0,00	70,00			
361	457713	telefon domovní 38 4FP11038	ks	1,0	650,00	650,00	0,00	650,00			
362	901101	požární hlásič 6800-0-2348	ks	1,0	1 500,00	1 500,00	0,00	1 500,00			
363		hlásič úniku CO	ks	1,0	1 800,00	1 800,00	0,00	1 800,00			
364	210100251	axiální ventilátor na zeď CATA SILENTIS 10 T, IPX4, doběhový časovač, průměr 100 mm,	ks	-	-	0,00	0,00	0,00			
364	911011	svítidlo nástěnné Vesta Light 24120 bílé 60W	ks	2,0	550,00	1 100,00	0,00	1 100,00			
365	592278	zářivka 1-paticová(G24q3) typ CF-DE/26W	ks	-	-	0,00	0,00	0,00			
366	199112	svorka typ 016 3x2,5mm2 krabicová bezšroubová	ks	10,0	10,00	100,00	0,00	100,00			
367	101209	kabel CYKY 4x10	m	-	-	0,00	0,00	0,00			
368	191509	smršřovací trubice KZ4X/6-16(4x10)	ks	10,0	65,00	650,00	0,00	650,00			
369	912049	přímotopný konvektor Ecoflex TAC 15 1500W	ks	-	-	0,00	0,00	0,00			
370	912050	přímotopný konvektor Ecoflex Premier 20 2000W	ks	-	-	0,00	0,00	0,00			
371	911010	svítidlo zář Charon PS37.215.T5 EVG 2x36W IP44	ks	-	-	0,00	0,00	0,00			
372		prořez	%	5,0	-	0,00	0,00	0,00			
372		materiál podružný	%	5,0	150,00	0,00	750,00	750,00			RTS I / 2020
373	210190002	rozvodnice do hmotnosti 50kg	ks	-	-	0,00	0,00	0,00			
374	210800851	vodič Cu(-CY,CYA) pevně uložený do 1x35	m	-	-	0,00	0,00	0,00			
375	210800851	vodič Cu(-CY,CYA) pevně uložený do 1x35	m	-	-	0,00	0,00	0,00			
376	210800851	vodič Cu(-CY,CYA) pevně uložený do 1x35	m	-	-	0,00	0,00	0,00			
377	210220321	svorka na potrubí vč.pásku (Bernard)	ks	6,0	90,00	0,00	540,00	540,00			
378	210192562	ochranná svorkovnice(nulový můstek)vč zapoj. do 63A	ks	2,0	200,00	0,00	400,00	400,00			
379	210810048	kabel(-CGSG) volně uložený do 3x6/4x4/7x2,5	m	-	-	0,00	0,00	0,00			
380	210810048	kabel(-CYKY) pevně uložený do 3x6/4x4/7x2,5	m	-	-	0,00	0,00	0,00			
381	210810048	kabel(-CYKY) pevně uložený do 3x6/4x4/7x2,5	m	40,0	35,00	0,00	1 400,00	1 400,00			
381	210810048	kabel(-CYKY) pevně uložený do 3x6/4x4/7x2,5	m	-	-	0,00	0,00	0,00			
382	210810048	kabel(-CYKY) pevně uložený do 3x6/4x4/7x1,5	m	70,0	45,00	0,00	3 150,00	3 150,00			
383	210100001	ukončení v rozvaděči vč. zapojení vodiče do 2,5mm2	ks	15,0	20,00	0,00	300,00	300,00			
384	210100003	ukončení v rozvaděči vč. zapojení vodiče do 16mm2	ks	2,0	30,00	0,00	60,00	60,00			
385	210803511	kabel koaxiální pevně uložený	m	28,0	35,00	0,00	980,00	980,00			

386	210860281	kabel SYKY/SYKFY/JXFE/JXKE do 30x3x0,5 pevně ul.	m	10,0	39,00	0,00	390,00	390,00		
387	210010301	krabice přístrojová bez zapojení	ks	-	39,00	0,00	0,00	0,00		
388	210010321	krabicová rozvodka vč.svorkovni a zapojení(-KR68)	ks	6,0	150,00	0,00	900,00	900,00		
389	210010322	krabicová rozvodka vč.svorkovnice a zapojení(-KR97)	ks	8,0	180,00	0,00	1 440,00	1 440,00		
389	210010003	trubka plast ohebná,pod omítkou,typ 2323/pr.23	m	28,0	35,00	0,00	980,00	980,00		
390	210110041	spínač zapuštěný vč.zapojení 1pólový/fazení 1	ks	4,0	55,00	0,00	220,00	220,00		
391	210110043	přepínač zapuštěný vč.zapojení sériový/fazení 5-5A	ks	3,0	58,00	0,00	174,00	174,00		
392	210110045	přepínač zapuštěný vč.zapojení střídavý/fazení 6	ks	-	-	0,00	0,00	0,00		
393	210110045	přepínač zapuštěný vč.zapojení střídavý/fazení 6	ks	-	-	0,00	0,00	0,00		
394	210110046	přepínač zapuštěný vč.zapojení křížový/fazení 7	ks	-	-	0,00	0,00	0,00		
395	210111011	zásuvka domovní zapuštěná vč.zapojení	ks	17,0	250,00	0,00	4 250,00	4 250,00		
396	210111012	zásuvka domovní zapuštěná vč.zapojení průběžně	ks	3,0	270,00	0,00	810,00	810,00		
397	210111311	zásuvka domovní sdělovací 1násobná vč.zapojení	ks	2,0	320,00	0,00	640,00	640,00		
398	210140611	telefon domovní vč.zapojení	m	1,0	350,00	0,00	350,00	350,00		
398	210991198	montáž požárního hlásiče	ks	1,0	200,00	0,00	200,00	200,00		
399	210991198	montáž hlásiče úniku CO	ks	1,0	200,00	0,00	200,00	200,00		
400	210201031	montáž - svítidlo nástěnné Vesta Light 24120 bílé 60W	ks	2,0	200,00	0,00	400,00	400,00		
401	210810053	kabel(-CYKY) pevně ulož.do 5x10/12x4/19x2,5/24x1,5	m	-	-	0,00	0,00	0,00		
402	210100001	ukončení v rozvaděči vč.zapojení vodiče do 2,5mm2	ks	15,0	65,00	0,00	975,00	975,00		
403	210100251	axiální ventilátor na zeď CATA SILENTIS 10 T, IPX4, doběhový časovač, průměr 100 mm,	ks	-	-	0,00	0,00	0,00		
404	210290751R00	montáž ventilátoru včetně zapojení	ks	-	-	0,00	0,00	0,00		
405	210201031	montáž přímotopného konvektoru	ks	-	-	0,00	0,00	0,00		
406	210992975	montáž topného žebříku - zapojení	ks	-	-	0,00	0,00	0,00		
406		montáž EOV - připojení	ks	-	-	0,00	0,00	0,00		
407		PPV pro elektromontáže	%	6,0	150,00	0,00	900,00	900,00		
408	M21	Ostatní náklady								RTS I / 2020
409	218009001	poplatek za recyklaci svítidla	ks	4,0	5,00	0,00	20,00	20,00		
410	218009011	poplatek za recyklaci světelného zdroje	ks	4,0	5,00	0,00	20,00	20,00		
411		Elektrorevize	soubor	1,0	3 850,00	0,00	3 850,00	3 850,00		

Celkem:

Stavební rozpočet - rekapitulace

Název stavby: Oprava bytu č. 8	Objednatel: M.Č. Praha 10
Druh stavby: OPRAVY VOLNÉHO BYTU 2+1	Projektant: 
Lokalita: Dvouletky 1821/16, Praha 10 3.N.P.	Zhotovitel: Na základě výběrového řízení
Zpracoval: 	Zpracováno dne: 0

Objekt	Kód	Zkrácený popis	Náklady (Kč) - dodávka	Náklady (Kč) - Montáž	Náklady (Kč) - celkem	Celková hmotnost (t)
SO01		Stavební část				
SO01	11	Přípravné a přidružené práce			2 750,00	T
SO01	31	Zdi podpěrné a volné			0,00	T
SO01	34	Stěny a příčky			18 706,00	T
SO01	417	Úprava povrchů - podhledy			2 720,00	T
SO01	61	Úprava povrchů vnitřní			23 433,00	T
SO01	62	Úprava povrchů vnější			0,00	T
SO01	63	Podlahy a podlahové konstrukce			7 120,00	T
SO01	64	Výplně otvorů			17 010,00	T
SO01	642	Dveře			26 055,40	T
SO01	94	Lešení a stavební výtahy			2 550,00	T
SO01	95	Dokončovací konstrukce			4 745,80	T
SO01	96	Bourání konstrukcí			7 895,00	T
SO01	97	Prorážení otvorů			5 550,00	T
SO01	99	Staveništní přesun hmot			761,28	T
SO01	711	Izolace proti vodě			993,20	T
SO01	721	Vnitřní kanalizace			9 497,00	T
SO01	722	Vnitřní vodovod			22 187,00	T
SO01	725	Zřizovací předměty			13 419,70	T
SO01	723	Vnitřní plynovod			4 185,00	T
SO01	735	Ústřední topení			3 272,00	T
SO01	762	Konstrukce tesařské			0,00	T
SO01	764	Konstrukce klempířské			0,00	T
SO01	766	Konstrukce truhlářské			8 218,00	T
SO01	767	Konstrukce doplňkové stavební (zámečnické)			7 711,70	T

SO01	771	Podlahy z dlaždic			3 776,00	T
SO01	775	Podlahy vlysové a parketové			2 592,00	T
SO01	776	Podlahy povlakové			62 831,25	T
SO01	781	Obklady keramické			20 115,00	T
SO01	783	Nátěry			12 337,05	T
SO01	784	Malby			22 635,00	T
SO01	785	Tapety, Sklobetonové tvárnice			0,00	T
SO01	90	Hodinové zúčtovací sazby (HZS)			3 500,00	T
SO01	94	Lešení a stavební výtahy			0,00	T
SO01	95	Různé dokončovací konstrukce a práce na pozemních stavbách			8 315,00	T
SO01	97	Prorážení otvorů a ostatní bourací práce			17 635,32	T
SO01	999VD	Ostatní položky			6 000,00	T
SO01	M	Montážní přírážky			3 000,00	T
SO01	M21	Elektromontáže			52 507,00	T
		VRN			30500	
		Celkem:			434 523,70	

