



14-12-2020

Zákaznické číslo: 

Příloha č. 4 ke smlouvě o dodávce tepelné energie č.: 68071397\_1

## Ceník tepelné energie pro odběratele tepelné energie na primární části soustavy

**odběratel: Krajské ředitelství policie Ústeckého kraje**

**odběrné místo: Seznam odběrných míst je v příloze**

platná od: 1. 1. 2021

Cenová Lokalita: ÚSTÍ NAD LABEM, TRMICE

Cena za dodávku tepelné energie je určena kalkulací:

Typ tarifu H33P1\_02

**1. Cena pro bytové odběry** při odběru z primární sítě činí:

základní cena bez DPH:

414,65 Kč/GJ

k ceně bude připočtena DPH dle platné legislativy

**2. Cena pro nebytové odběry** při odběru z primární sítě činí:

základní cena bez DPH:

414,65 Kč/GJ

k ceně bude připočtena DPH dle platné legislativy

**3. Cena při odběru teplotnosného média**

základní cena bez DPH:

93,10 Kč/m<sup>3</sup>

k ceně bude připočtena DPH dle platné legislativy

**4. Služby poskytnuté při** odstavení a připojení odběrného místa při porušení smlouvy:

základní cena bez DPH:

1.600,00 Kč/Zásah

k ceně bude připočtena DPH dle platné legislativy

**5. Služby poskytnuté při** výjezdu dodavatele z důvodů na straně odběratele:

základní cena bez DPH:

490,00 Kč/Zásah

k ceně bude připočtena DPH dle platné legislativy

**6. Cenové změny**

Změny ceny tepelné energie budou provedeny v souladu s předpisy ERÚ a s příslušnými ustanoveními této smlouvy.

Dodavatel:  
V Ústí nad Labem  
Dne: 1. 12. 2020



  
CEZ Teplárenská, a.s.



  
CEZ Teplárenská, a.s.

Odběratel:  
V  
Dne:

41

14-12-2020

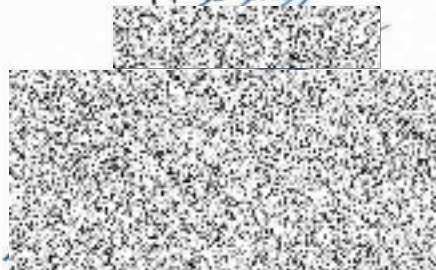



**Seznam OM**

0101486983.  
0101487677.  
0101487689.  
0101487693.  
0101494702.  
0101490137.  
0101491851.  
0101492009.  
0101492023.  
0101517116.

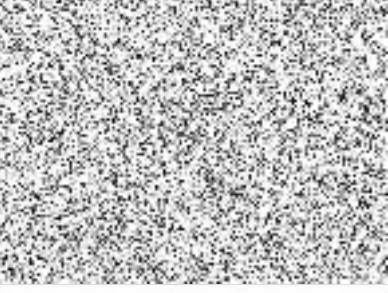



14-12-2020

Zákaznické číslo: [QR]

Příloha č. 4 ke smlouvě o dodávce tepelné energie č.: 68071397\_1

### Ceník tepelné energie pro odběratele tepelné energie na sekundární části soustavy

odběratel: Krajské ředitelství policie Ústeckého kraje

odběrné místo: 0101487950 [QR]

platná od: 1. 1. 2021

Cenová Lokalita: ÚSTÍ NAD LABEM, TRMICE

Cena za dodávku tepelné energie je určena kalkulací.

Typ tarifu H33S0\_02

#### Cena tepelné energie na vstupu do zúčtovací jednotky

##### 1. Cena pro bytové odběry:

základní cena bez DPH:

524,03 Kč/GJ

k ceně bude připočtena DPH dle platné legislativy

##### 2. Cena pro nebytové odběry:

základní cena bez DPH:

524,03 Kč/GJ

k ceně bude připočtena DPH dle platné legislativy

##### 3. Služby poskytnuté při odstavování a připojování odběrného místa při porušení smlouvy:

základní cena bez DPH:

1.600,00 Kč/Zásah

k ceně bude připočtena DPH dle platné legislativy

##### 4. Služby poskytnuté při výjezdu dodavatele z důvodů na straně odběratele:

základní cena bez DPH:

490,00 Kč/Zásah

k ceně bude připočtena DPH dle platné legislativy

##### 5. Cenové změny

Změny ceny tepelné energie budou provedeny v souladu s předpisy ERÚ a s příslušnými ustanoveními této smlouvy.

Dodavatel:  
V Ústí nad Labem  
Dne: 1. 12. 2020

[QR]

CEZ Teplárenská, a.s.

[QR]

CEZ Teplárenská, a.s.

Odběratel:  
V  
Dne:

UL 14-12-2020

[QR]