

Rámcová dohoda

podle § 2079 a násl. zákona č. 89/2012 Sb., občanského zákoníku
(dále jen „občanský zákoník“)

I. Smluvní strany

Prodávající

Název: První písecký velkoobchod, spol. s r.o.

Se sídlem: Za Pazdernou 1503, Budějovické Předměstí, 397 01 Písek

Zastoupený(á):

Bankovní spojení: Česká spořitelna, a.s.

Krajského soudu v Českých Budějovicích, oddíl C,

osoba oprávněná jednat v obchodních věcech této rámcové dohody:

Kupující

Česká republika - Krajské ředitelství policie Jihočeského kraje,

se sídlem I. Annova 193/26, 370 74 České Budějovice

čestkem ředitele krajského ředitelství pro

II.

Předmět plnění

Předmětem této rámcové dohody (dále jen „dohoda“) jsou opakované dodávky barev, laků, lepidel a štětců na období 01/2021 – 12/2021 (dále jen „zboží“), specifikované v příloze č. 1, která tvoří nedílnou součást této dohody, pro potřeby Krajského ředitelství policie Jihočeského kraje, České Budějovice, včetně dopravy do místa plnění.

III.

Doba plnění

1. Prodávající je povinen dodávat smluvené zboží po celou dobu platnosti dohody, a to na základě dílčích objednávek ze strany odpovědného pracovníka kupujícího.

2. Prodávající je povinen dodat zboží vždy nejpozději do 14 kalendářních dnů od doručení příslušné dílčí objednávky.

3. O dodávce zboží je prodávající povinen informovat **odpovědnou osobu kupujícího** nejméně dva pracovní dny před uskotečením objednávky.

IV.

Místo plnění

1. Místem plnění je Krajské ředitelství policie Jihočeského kraje, OSM – OMTZ, Plavská 2, České Budějovice. **Odpovědná osoba za příjem zboží –**

V.

Specifikace zboží a kupní cena

1. Specifikace a jednotkové kupní ceny jsou uvedeny v příloze č. 1, která je nedílnou součástí dohody.
2. Cena zahrnuje veškeré náklady spojené s koupí zboží (tj. balné, pojištění, dopravu do místa plnění, apod.).
3. Dohodnuté jednotkové kupní ceny jsou cenami nejvýše přípustnými po celou dobu platnosti dohody. Jejich úprava je možná pouze při změně zákonné sazby DPH.

VI.

Platební podmínky

1. Prodávající je oprávněn fakturovat kupní cenu po dodání každého dílčího plnění a po potvrzení převzetí zboží odpovědnou osobou kupujícího na dodacím listu.
2. Kupní cena zboží bude kupujícím hrazena bankovním převodem vždy do 21 kalendářních dnů od doručení faktury. Součástí faktury bude vždy kopie potvrzeného dodacího listu (odpovědnou osobou za příjem zboží dle čl. IV). Faktury budou zasílány ve dvojm vyhotovení na adresu: **Krajské ředitelství policie Jihočeského kraje, Odbor správy majetku – oddělení materiálně technického zabezpečení, Lannova 193/26, 370 74 České Budějovice**, případně předány odpovědné osobě za příjem zboží po řádném předání zboží a po potvrzení dodacího listu.
Faktura musí být vždy viditelně označena: „**KRPC-112917/ČJ-2020-0200VO-VZJ**“.
3. Faktura musí obsahovat náležitosti v souladu se zákonem č. 235/2004 Sb., o dani z přidané hodnoty, ve znění pozdějších předpisů a musí obsahovat náležitosti v souladu s občanským zákoníkem.
4. Kupující je oprávněn fakturu do data splatnosti vrátit, aniž by se dostal do prodlení s její splatností, pokud obsahuje nesprávné cenové údaje rozdílné s ustanoveními dohody, není ve dvojm vyhotovení a správně označena, nebo neobsahuje některou z dohodnutých náležitostí.
5. Faktura se považuje za proplacenou okamžikem odepsání fakturované částky z účtu kupujícího ve prospěch účtu prodávajícího. Zálohu na zboží kupující neposkytuje.

VII.

Odpovědnost za vady

1. Prodávající je povinen dodávat zboží v obvyklé kvalitě a jakosti, tak jak je příslušnými normami vyžadováno pro toto zboží. To znamená, že zboží musí být dodáno nové,

v originálním balení výrobce.

2. Minimální trvanlivost zboží je stanovena a deklarována výrobcem. Případné vady zboží je kupující povinen bez zbytečného odkladu písemně reklamovat u prodávajícího. Ten je povinen vady, oznámené v záruční lhůtě, na své náklady neprodleně odstranit. Náhrada případné škody tímto není dotčena.

VIII.

Všeobecné dodací podmínky

1. Prodávající je povinen dodávat zboží v originálních obalech výrobce a nepoškozené.
2. Při převzetí dodávky v místě plnění provede kupující prostřednictvím odpovědné osoby za příjem zboží (p. Jánošík) kvantitativní a kvalitativní přejímku zboží, tento pak řádnost přejímky potvrdí na prodávajícím vystaveném dodacím listě, jehož jeden výtisk kupující obdrží.
3. Kupující nabývá vlastnictví ke zboží jeho převzetím od prodávajícího a potvrzením dokladu o převzetí zboží odpovědnou osobou kupujícího.
4. Prodávající je povinen dodávat po celou dobu platnosti dohody všechny druhy zboží uvedené v příloze č. 1 dohody a to v objemu dle aktuální potřeby kupujícího.
5. Předpokládané množství, které je uvedeno v tabulce – příloze č. 1 dohody, je pouze předpokládaný objem plnění za dobu trvání dohody. Skutečný objem plnění se může na základě aktuálních potřeb kupujícího měnit.

IX.

Smluvní pokuta a úroky z prodlení

1. Kupující je oprávněn účtovat prodávajícímu smluvní pokutu ve výši 1 % z celkové ceny nedodaného zboží včetně DPH za každý den prodlení, při nesplnění dodacích lhůt podle čl. III.
2. Prodávající je oprávněn účtovat kupujícímu zákonný úrok z řádně neuhrazené fakturované částky včetně DPH za každý den prodlení kupujícího s placením faktury.
3. Povinnost uhradit smluvní pokutu je 30 kalendářních dnů od obdržení výzvy druhé smluvní strany k jejímu zaplacení.
4. Náhrada případně vzniklé škody tímto není dotčena.

X.

Platnost a účinnost

1. Tato dohoda nabývá platnosti dnem jejího podpisu oběma smluvními stranami a je účinná dnem uveřejnění v registru smluv, přičemž platí, že povinným k uveřejnění v registru smluv je kupující.
2. Dohoda je uzavřena na dobu určitou a její platnost končí uplynutím **31. prosince 2021.**

XI.

Další ujednání

1. V otázkách a vztazích touto dohodou výslovně neřešených, se smluvní vztah řídí příslušnými ustanoveními občanského zákoníku.
2. Kupující si vyhrazuje právo, nebudou-li plněny dodací lhůty dle článku III nebo další podstatné náležitosti této dohody, od dohody odstoupit.
3. Prodávající prohlašuje, že na sebe přebírá nebezpečí změny okolností dle § 1765 odst. 2 občanského zákoníku.

4. Smluvní strany se zavazují, že veškeré spory vzniklé v souvislosti s plněním rámcové dohody budou řešeny nejprve smírnou cestou – dohodou. Nedojde-li k dohodě, budou spory řešeny soudně.

5. Tato dohoda může být měněna nebo doplňována jen písemnými očíslovanými dodatky.

6. Tato dohoda je vyhotovena ve dvou stejnopisech, přičemž jeden stejnopis obdrží prodávající a jeden kupující.

7. Smluvní strany prohlašují, že dohodu uzavřely na základě svobodné, jasné a srozumitelné vůle, nikoliv v tísní za nápadně nevýhodných podmínek. S celým obsahem rámcové dohody jsou srozuměni, což stvrzují svým podpisem.

Přílohy: Příloha č. 1: Specifikace a ceny zboží – 3 strany

V Písku

dne:

14. 1. 2021

V Českých Budějovicích

dne:

26. 1. 2021

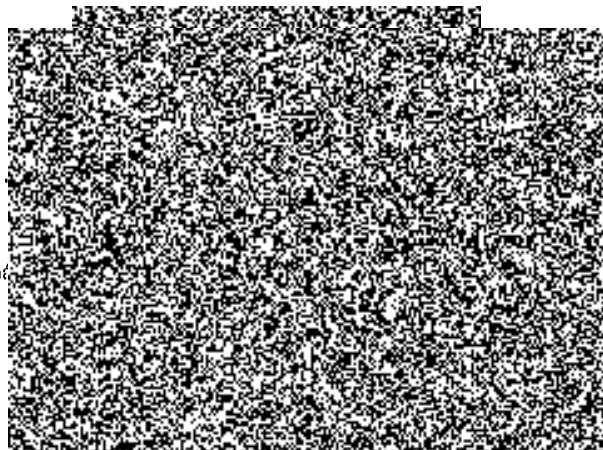
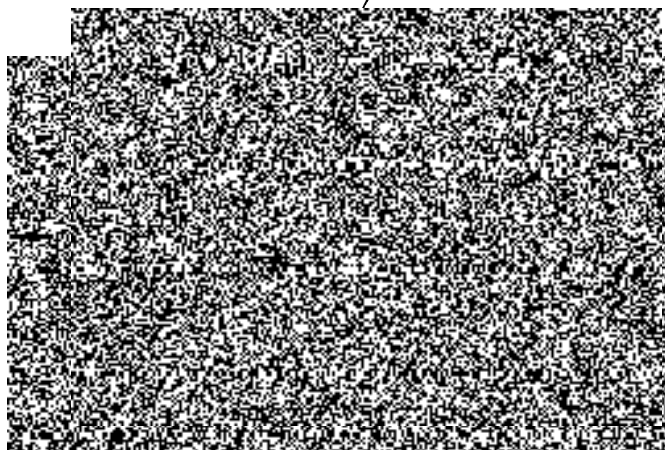

Pač.	Nazev materiálu	Orna centi	Nazev požadovaného zboží	optimální velikost balení, výrobku	m.j.	Předpokládaný počet m.j.	Cena za m.j. bez DPH [Kč]	Cena za m.j. vč. DPH [Kč]	Cena celkem bez DPH [Kč]	Cena celkem vč. DPH [Kč]
1.	Barva ředitelná vodou - bílá	100	např. HET Akryl Mat		kg	42	105,00 Kč	127,05 Kč	4 410,00 Kč	5 336,10 Kč
2.	Barva ředitelná vodou - hnědá	235	např. HET Akryl Mat		kg	30	105,00 Kč	127,05 Kč	3 150,00 Kč	3 811,50 Kč
3.	Barva ředitelná vodou - palisádní	260	např. HET Akryl Mat		kg	30	105,00 Kč	127,05 Kč	3 150,00 Kč	3 811,50 Kč
4.	Barva ředitelná vodou - červená	320	např. HET Akryl Mat		kg	21	105,00 Kč	127,05 Kč	2 205,00 Kč	2 668,05 Kč
5.	Barva ředitelná vodou - červenohnědá	345	např. HET Akryl Mat		kg	21	105,00 Kč	127,05 Kč	2 205,00 Kč	2 668,05 Kč
6.	Barva acetonová - bílá	C2001/1000	např. Colorlak Celox		kg	32	98,00 Kč	118,58 Kč	3 136,00 Kč	3 794,56 Kč
7.	Barva acetonová - černá	C2001/1999	např. Colorlak Celox		kg	32	98,00 Kč	118,58 Kč	3 136,00 Kč	3 794,56 Kč
8.	Barva acetonová - červená	C2001/18140	např. Colorlak Celox		kg	32	98,00 Kč	118,58 Kč	3 136,00 Kč	3 794,56 Kč
9.	Barva acetonová - modrá	C2001/4400	např. Colorlak Celox		kg	32	98,00 Kč	118,58 Kč	3 136,00 Kč	3 794,56 Kč
10.	Barva acetonová - zelená	C2001/5300	např. Colorlak Celox		kg	32	98,00 Kč	118,58 Kč	3 136,00 Kč	3 794,56 Kč
11.	Barva olejová - žlutá	C2001/6200	např. Colorlak Celox		kg	32	98,00 Kč	118,58 Kč	3 136,00 Kč	3 794,56 Kč
12.	Barva olejová - bílá	O2117/1000	např. Chemolak	5 kg	kg	15	98,00 Kč	118,58 Kč	1 470,00 Kč	1 778,70 Kč
13.	Barva olejová - žlutá	O2117/6003	např. Chemolak		kg	15	98,00 Kč	118,58 Kč	1 470,00 Kč	1 778,70 Kč
14.	Barva syntetická - bílá	1000	např. Soldecor SHG		kg	40	57,00 Kč	68,97 Kč	2 280,00 Kč	2 738,80 Kč
15.	Barva syntetická - černá	1999	např. Soldecor SHG		kg	40	62,00 Kč	75,02 Kč	2 480,00 Kč	3 000,40 Kč
16.	Barva syntetická - hnědá	2430	např. Soldecor SHG		kg	40	65,00 Kč	78,65 Kč	2 600,00 Kč	3 146,00 Kč
17.	Barva syntetická - modrá	400	např. Soldecor SHG		kg	30	66,00 Kč	79,86 Kč	1 980,00 Kč	2 395,80 Kč
18.	Barva syntetická - zelená	5400	např. Soldecor SHG		kg	40	57,00 Kč	68,97 Kč	2 280,00 Kč	2 738,80 Kč
19.	Barva syntetická - žlutá	6201	např. Soldecor SHG	2,5 l	kg	40	66,00 Kč	79,86 Kč	2 640,00 Kč	3 194,40 Kč
20.	Barva syntetická - slonová kost	6903	např. Soldecor SHG		kg	40	60,00 Kč	72,60 Kč	2 400,00 Kč	2 880,00 Kč
21.	Barva syntetická - červená	8140	např. Soldecor SHG		kg	40	85,00 Kč	102,85 Kč	3 390,00 Kč	4 082,00 Kč
22.	Barva syntetická - žlutá	1100	např. Soldecor SHG		kg	70	60,00 Kč	72,60 Kč	4 200,00 Kč	5 082,00 Kč
23.	Barva syntetická - zakladní bílá	100	např. Soldecor PRIMER		kg	20	60,00 Kč	72,60 Kč	1 200,00 Kč	1 440,00 Kč
24.	Barva syntetická - zakladní červenohnědá	340	např. Soldecor PRIMER		kg	20	60,00 Kč	72,60 Kč	1 200,00 Kč	1 440,00 Kč
25.	Barva syntetická - zakladní žlutá	440	např. Soldecor PRIMER		kg	20	60,00 Kč	72,60 Kč	1 200,00 Kč	1 440,00 Kč
26.	Barva chlorokautčuková podkladová bílá	H2003/1010 IREXON	např. Colorlak	3,5 l	kg	35	365,00 Kč	441,65 Kč	12 775,00 Kč	15 457,75 Kč
27.	Barva chlorokautčuková podkladová bílá	H2003/1000 IREXON	např. Colorlak		kg	35	389,00 Kč	470,69 Kč	13 615,00 Kč	16 474,15 Kč
28.	Barva na betonová	Isoban	např. Deciecha	5 l	kg	40	358,00 Kč	435,18 Kč	14 320,00 Kč	17 327,20 Kč
29.	Barva na zatečení vodou - dvouúroveň	barva zlatá, bílá	např. Signoryl BL	18 l	kg	40	201,00 Kč	245,21 Kč	11 560,00 Kč	13 997,60 Kč
30.	Barva sprej - bílá		např. PRISMA COLOR		kg	15	65,00 Kč	78,65 Kč	975,00 Kč	1 179,75 Kč
31.	Barva sprej - černá		např. PRISMA COLOR		kg	15	65,00 Kč	78,65 Kč	975,00 Kč	1 179,75 Kč
32.	Barva sprej - zlatá		např. PRISMA COLOR		kg	15	45,00 Kč	54,45 Kč	675,00 Kč	816,75 Kč
33.	Barva sprej - červená		např. PRISMA COLOR		kg	15	45,00 Kč	54,45 Kč	675,00 Kč	816,75 Kč
34.	Barva sprej - zelená		např. PRISMA COLOR		kg	15	45,00 Kč	54,45 Kč	675,00 Kč	816,75 Kč
35.	Barva sprej - modrá		např. PRISMA COLOR		kg	15	45,00 Kč	54,45 Kč	675,00 Kč	816,75 Kč
36.	Barva sprej - žlutá		např. PRISMA COLOR		kg	15	45,00 Kč	54,45 Kč	675,00 Kč	816,75 Kč
37.	Barva sprej - červenohnědá zakladní		např. PRISMA COLOR		kg	15	80,00 Kč	96,80 Kč	1 200,00 Kč	1 452,00 Kč
38.	Barva sprej - žlutá zakladní		např. HET COLOR		kg	10	45,00 Kč	54,45 Kč	450,00 Kč	544,50 Kč
39.	Barva lakovací - matná				kg	10				

40.	Barva tónovací - žlutá	k přímému použití do interiéru i exteriéru	např. HET COLOR	350 ml	ks	10	45,00 Kč	54,45 Kč	450,00 Kč	544,50 Kč
41.	Barva tónovací - hnědá		např. HET COLOR		ks	10	25,00 Kč	30,25 Kč	250,00 Kč	302,50 Kč
42.	Barva tónovací - banánová		např. HET COLOR		ks	10	35,00 Kč	42,35 Kč	350,00 Kč	423,50 Kč
43.	Barva tónovací - okrová		např. HET COLOR		ks	15	45,00 Kč	54,45 Kč	675,00 Kč	816,75 Kč
44.	Barva tónovací - modrá		např. HET COLOR		ks	15	25,00 Kč	30,25 Kč	375,00 Kč	453,75 Kč
45.	Lak lazurovací - palisandr	S1040/0022	např. Chemolux	2,5 l	l	25	89,00 Kč	107,69 Kč	2 225,00 Kč	2 692,25 Kč
46.	Lak lazurovací - bezbarvý	S1040/0000	např. Chemolux		l	25	55,00 Kč	66,55 Kč	1 375,00 Kč	1 663,75 Kč
47.	Lak lazurovací - ořech	S1040/0021	např. Chemolux		l	25	55,00 Kč	66,55 Kč	1 375,00 Kč	1 663,75 Kč
48.	Lak lazurovací - mahagon	S1040/0080	např. Chemolux		l	25	89,00 Kč	107,69 Kč	2 225,00 Kč	2 692,25 Kč
49.	Lak lazurovací - pinie	S1040/0060	např. Chemolux		l	25	55,00 Kč	66,55 Kč	1 375,00 Kč	1 663,75 Kč
50.	Lak lazurovací - zelený	S1040/0051	např. Chemolux		l	25	38,00 Kč	45,98 Kč	950,00 Kč	1 149,50 Kč
51.	Lak nitrocelulozový	LC1037/0000		3,5 l	l	28	99,00 Kč	119,79 Kč	2 772,00 Kč	3 354,12 Kč
52.	Lepidlo kontaktní na pevné spoje	Chemoprén extrém	např. Henkel	800ml	ks	16	128,00 Kč	154,88 Kč	2 048,00 Kč	2 478,08 Kč
53.	Lepidlo na dřevo-malé balení	Herkulac		250 ml	ks	10	25,00 Kč	30,25 Kč	250,00 Kč	302,50 Kč
54.	Lepidlo-vysokopevnostní 22 kg/cm	tekuté hřebíky	např. Den Braven Mamut	290 ml	ks	20	69,00 Kč	83,49 Kč	1 380,00 Kč	1 669,80 Kč
55.	Timel silikonový v kartusi - bezbarvý		např. Den Braven	310 ml	ks	50	50,00 Kč	60,50 Kč	2 500,00 Kč	3 025,00 Kč
56.	Timel silikonový v kartusi - bílý		např. Den Braven		ks	50	47,00 Kč	56,87 Kč	2 350,00 Kč	2 845,50 Kč
57.	Timel akrylátový v kartusi		např. Den Braven		ks	20	35,00 Kč	42,35 Kč	700,00 Kč	847,00 Kč
58.	Pěna montážní trubčková		např. Den Braven	500 ml	ks	20	85,00 Kč	102,85 Kč	1 700,00 Kč	2 057,00 Kč
59.	Čisná PU pěny		např. Den Braven	500ml	ks	10	38,00 Kč	45,98 Kč	380,00 Kč	459,80 Kč
60.	Ředidlo na acetonové barvy	C6000	např. Severochema	4 l	l	100	58,00 Kč	70,18 Kč	5 800,00 Kč	7 018,00 Kč
61.	Ředidlo na epoxydové barvy	S6300	např. Severochema		l	50	35,00 Kč	42,35 Kč	1 750,00 Kč	2 117,50 Kč
62.	Ředidlo syntetické	S6005	např. Severochema		l	50	35,00 Kč	42,35 Kč	1 750,00 Kč	2 117,50 Kč
63.	Ředidlo na olejové a syntetické barvy	S6006	např. Severochema		l	100	68,00 Kč	82,28 Kč	6 800,00 Kč	8 228,00 Kč
64.	Sádra bílá		např. Het	1 kg	kg	50	20,00 Kč	24,20 Kč	1 000,00 Kč	1 210,00 Kč
65.	Štětce ploché 1" - plastová rukojeť	Schadow	např. Schuller		ks	20	17,00 Kč	20,57 Kč	340,00 Kč	411,40 Kč
66.	Štětce ploché 1,5" - plastová rukojeť	Schadow	např. Schuller		ks	20	20,00 Kč	24,20 Kč	400,00 Kč	484,00 Kč
67.	Štětce ploché 2" - plastová rukojeť	Schadow	např. Schuller		ks	30	25,00 Kč	30,25 Kč	750,00 Kč	907,50 Kč
68.	Štětce ploché 2,5" - plastová rukojeť	Schadow	např. Schuller		ks	30	32,00 Kč	38,72 Kč	960,00 Kč	1 161,60 Kč
69.	Štětce ploché 3" - plastová rukojeť	Schadow	např. Schuller		ks	50	34,00 Kč	41,14 Kč	1 020,00 Kč	1 234,20 Kč
70.	Štětce ploché 3,5" - plastová rukojeť	Schadow	např. Schuller		ks	20	38,00 Kč	45,98 Kč	760,00 Kč	919,60 Kč
71.	Štětce ploché 4" - plastová rukojeť	Schadow	např. Schuller		ks	20	42,00 Kč	50,82 Kč	840,00 Kč	1 016,40 Kč
72.	Štětce zárohový 1" - plastová rukojeť	černý	např. Schuller		ks	20	22,00 Kč	26,62 Kč	440,00 Kč	532,40 Kč
73.	Štětce zárohový 2" - plastová rukojeť	černý	např. Schuller		ks	20	24,00 Kč	29,04 Kč	480,00 Kč	580,80 Kč
74.	Štětce zárohový 3" - plastová rukojeť	černý	např. Schuller		ks	20	28,00 Kč	33,88 Kč	560,00 Kč	677,60 Kč
75.	Štětka malířská 6-10		např. Schuller		ks	50	261,00 Kč	315,81 Kč	13 050,00 Kč	15 790,50 Kč
76.	Štětka malířská manata	PROFI C-4	např. Schuller		ks	30	189,00 Kč	228,69 Kč	5 670,00 Kč	6 860,70 Kč
77.	Štětka malířská kulatá pr. 120 mm, plastová rukojeť	PROFI C-4	např. Spokar		ks	15	179,00 Kč	216,59 Kč	2 685,00 Kč	3 248,85 Kč
78.	Štětka malířská kulatá pr. 132 mm, plastová rukojeť	PROFI C-5	např. Spokar		ks	15	169,00 Kč	204,49 Kč	2 535,00 Kč	3 067,35 Kč
79.	Špachtle malířská 20mm	pružná	např. Schuller		ks	10	20,00 Kč	24,20 Kč	200,00 Kč	242,00 Kč
80.	Špachtle malířská 40 mm	pružná	např. Schuller		ks	10	22,00 Kč	26,62 Kč	220,00 Kč	266,20 Kč
81.	Špachtle malířská 50 mm	pružná	např. Schuller		ks	10	26,00 Kč	31,46 Kč	260,00 Kč	314,60 Kč
82.	Špachtle malířská 75 mm	pružná	např. Schuller		ks	10	27,00 Kč	32,67 Kč	270,00 Kč	326,70 Kč
83.	Špachtle malířská 100 mm	pružná	např. Schuller		ks	10	29,00 Kč	35,09 Kč	290,00 Kč	350,90 Kč

84	Špatník malínský 120 mm	průhled	napiř. Schuller		Ks	10	31,00 Kč	37,51 Kč	310,00 Kč	375,10 Kč
85	Váleček malínský kompletní - síť 180 mm/průměr jádra 48 mm, výška plyse 18 mm		napiř. SPOKAR VESTAN		Ks	30	19,00 Kč	22,99 Kč	570,00 Kč	689,70 Kč
86	Váleček malínský kompletní, síť 240 mm/průměr jádra 48 mm, výška plyse 18 mm		napiř. SPOKAR VESTAN		Ks	50	29,00 Kč	35,09 Kč	870,00 Kč	1 052,70 Kč
87	Váleček malínský kompletní - síť 100 mm/průměr jádra 48 mm, výška plyse 12 mm		napiř. SPOKAR PERLON		Ks	20	13,00 Kč	18,15 Kč	300,00 Kč	363,00 Kč
88	Váleček malínský kompletní - síť 100 mm/průměr jádra 6 mm, výška plyse 12 mm		napiř. SPOKAR MOLTOFREN		Ks	20	16,00 Kč	19,36 Kč	320,00 Kč	387,20 Kč
89	Váleček malínský malý - výška plyse 12 mm, průměr jádra 48 mm, síť 180 mm		napiř. SPOKAR PERLON		Ks	30	53,00 Kč	66,55 Kč	1 650,00 Kč	1 996,50 Kč
90	Váleček malínský malý - výška plyse 12 mm, průměr jádra 48 mm, síť 250 mm		napiř. SPOKAR PERLON		Ks	30	58,00 Kč	70,18 Kč	1 740,00 Kč	2 105,40 Kč
91	Barva malínská bílá standard	Supernal	napiř. HEI	15 kg	Kg	2 000	35,00 Kč	42,35 Kč	70 000,00 Kč	84 700,00 Kč
92	Váleček řádkovní 250 mm, vysoký polský	profil provedení	napiř. SPOKAR JUMBO	800g	Ks	10	75,00 Kč	90,75 Kč	750,00 Kč	907,50 Kč
93	Fermezí bílá	91094	PRISMA COLOR	500 ml	Ks	10	70,00 Kč	84,70 Kč	700,00 Kč	847,00 Kč
94	Začtkovací sprej akryl - zelený	91095	PRISMA COLOR	500 ml	Ks	200	90,00 Kč	108,90 Kč	18 000,00 Kč	21 780,00 Kč
95	Začtkovací sprej akryl - oranžový	UNIVERSAL	napiř. Henkel	800ml	Ks	30	90,00 Kč	108,90 Kč	18 000,00 Kč	21 780,00 Kč
96	Leptidlo chemopříprava		napiř. Klitor	800g	Ks	10	114,00 Kč	137,94 Kč	1 140,00 Kč	1 379,40 Kč
97	Fermezí napouštěná			44,00 Kč	Ks	50	58,00 Kč	70,18 Kč	2 900,00 Kč	3 509,00 Kč
98	Páská maskovací	48mm/50m		58,00 Kč	Ks	50	55,00 Kč	66,55 Kč	2 750,00 Kč	3 327,50 Kč
99	Páská maskovací	75mm/50m		58,00 Kč	Ks	50	55,00 Kč	66,55 Kč	2 750,00 Kč	3 327,50 Kč
100	Páská maskovací	100mm/50m		58,00 Kč	Ks	50	55,00 Kč	66,55 Kč	2 750,00 Kč	3 327,50 Kč
101	PAK zmlkový	světlý žloutk.	napiř. PRISMA COLOR	400ml	Ks	10	58,00 Kč	70,18 Kč	580,00 Kč	701,80 Kč

Celková nabídková cena v Kč:

344 140,00

416 409,40

Dodavatel vyplní všechna nevyplněná pole bílé barvy, ostatní pole jsou uzamčena!

Pokud jsou ve specifikaci materiálu uvedeny konkrétní obchodní názvy, přípouští zadavatel nabídnout jiných obdobných výrobků, které budou garantovat minimálně stejné parametry! Tyto konkrétní obdobné výrobky (o minimálně stejných parametrech) vepsat (přepsat) do čtvrtého sloupce tabulky nabídky.

U položek č. 31 až 38 nebude zadavatel akceptovat spreje od firmy BODY, neboť tyto nesplňují požadavky zadavatele.

U položek č. 94 a 95 - buď dodržet označení výrobce PRISMA COLOR, případně pokud je nabízen výrobek jiný, tak minimálně v kvalitě výrobku zde uvedeno. Tato alternativu v požadované kvalitě opět vepsat do čtvrtého sloupce tabulky! Začtkovací spreje používat uniformovaní polítko k označování místa degračních nehoř. spreje tedy musí kvalitativně odpovídat zrakům dokumentace a šetření doporučená nahodí!

