



MHMPXPF4K03Y

S m l o u v a

o zřízení věcného břemene č. ZVB/36/03/002668/2020

podle ustanovení § 1257 a násl. zákona č. 89/2012 Sb., občanský zákoník, v platném znění (dále jen „občanský zákoník“) a v souladu s ustanovením § 104 zákona č. 127/2005 Sb., o elektronických komunikacích a o změně některých souvisejících zákonů (zákon o elektronických komunikacích), v platném znění, (dále jen „zákon o elektronických komunikacích“), uzavřely

1. Hlavní město Praha

se sídlem: Praha 1, Mariánské nám. 2, PSČ: 110 00

IČO: 00064581 DIČ: CZ00064581

zastoupené: Mgr. Pavlou Dytrchovou, pověřenou řízením odboru evidence majetku MĚMP

bankovní spojení: PPF banka, a.s., [REDACTED]

dále jen „povinný“

2. PODA a.s.

se sídlem: 28. října 1168/102, Ostrava – Moravská Ostrava, PSČ: 702 00

IČO: 25816179 DIČ: CZ25816179, plátee DPH

bankovní spojení: ČSOB a.s., pobočka Ostrava, [REDACTED]

zapsaná v obchodním rejstříku vedeném Městským soudem v Ostravě, sp.zn. B 4020

zastoupená: na základě Plné moci ze dne 13.6.2019 Ing. Pavlem Friedrichem, nar. 16.2.1958, manažerem optických staveb

dále jen „oprávněný“

(společně též jako „smluvní strany“, případně samostatně jako „smluvní strana“) níže uvedeného dne, měsíce, roku tuto

smlouvu o zřízení věcného břemene (dále jen „smlouva“)

čl. I.

Úvodní ustanovení

1. Oprávněný je podnikatelem zajišťujícím veřejnou komunikační síť ve smyslu zákona o elektronických komunikacích, přičemž zřízení věcného břemene je ze strany oprávněného jedním z předpokladů řádného zajištění výkonu oprávnění dle odst. 1 a 2 ustanovení § 104 zákona o elektronických komunikacích.
2. Povinný prohlašuje, že je vlastníkem pozemků parc. č. 397/284, 397/657, 397/680, 397/683, 3423/66, 3423/67, 3423/68, 3336/188, 3336/189, 3341/201, 3341/202, 3341/210, 3341/211 v k.ú. Chodov, obce Praha, které jsou zapsány na listu vlastnictví č. 1678 pro k.ú. Chodov,

- obec Praha u Katastrálního úřadu pro hlavní město Prahu, Katastrální pracoviště Praha (dále jen „Pozemky“).
3. Povinný prohlašuje, že je vlastníkem pozemků parc. č. 2342/100 a 2344/39 v k.ú. Kunratice obec Praha, které jsou zapsány na listu vlastnictví č. 1616 pro k.ú. Kunratice, obec Praha u Katastrálního úřadu pro hlavní město Prahu, Katastrální pracoviště Praha (dále jen „Pozemky“).
 4. Oprávněný prohlašuje, že v rámci stavby „Propojení kolektorů Kunratice-Chodov“ byla na výše uvedených Pozemcích umístěna stavba zařízení – kabelové vedení sítí elektronických komunikací.

čl. II.

Předmět smlouvy

1. Předmětem této smlouvy je zřízení a vymezení věcného břemene osobní služebnosti podzemní komunikační sítě (dále též jen „věcné břemeno“). Obsah věcného břemene je specifikován v článku III. této smlouvy. Věcné břemeno se zřizuje k tíži Pozemků ve prospěch oprávněného v rozsahu, uvedeném v této smlouvě a vyplývajícím z příslušných ustanovení občanského zákoníku a zákona o elektronických komunikacích.

čl. III.

Specifikace věcného břemene

1. Povinný za podmínek, ujednaných v této smlouvě, zřizuje dle geometrických plánů č. 4224-1068/2020 pro k.ú. Chodov, č. 4225-1069/2020 pro k.ú. Chodov a č. 3528-1070/2020 pro k.ú. Kunratice ve prospěch oprávněného k tíži Pozemků právo, odpovídající věcnému břemenu, spočívající v umístění kabelového vedení sítí elektronických komunikací (dále jen „zařízení“) na Pozemcích a v právu přístupu a vjezdu na Pozemky za účelem zajištění bezpečného provozu, údržby, oprav a stavebních úprav. Věcné břemeno zahrnuje též právo oprávněného provádět na zařízení úpravy za účelem jeho výměny, modernizace nebo zlepšení jeho výkonnosti, včetně jeho odstranění.
2. Geometrický plán č. 4224-1068/2020 pro účely zřízení věcného břemene dle bodu 1. tohoto článku, schválený Katastrálním úřadem pro hlavní město Prahu, Katastrální pracoviště Praha dne 9.7.2020 pod čj. PGP-301/2020-101, je přílohou č. 1 a nedílnou součástí této smlouvy.
3. Geometrický plán č. 4225-1069/2020 pro účely zřízení věcného břemene dle bodu 1. tohoto článku, schválený Katastrálním úřadem pro hlavní město Prahu, Katastrální pracoviště Praha dne 30.6.2020 pod čj. PGP-2845/2020-101, je přílohou č. 2 a nedílnou součástí této smlouvy.
4. Geometrický plán č. 3528-1070/2020 pro účely zřízení věcného břemene dle bodu 1. tohoto článku, schválený Katastrálním úřadem pro hlavní město Prahu, Katastrální pracoviště Praha dne 30.6.2020 pod čj. PGP-2842/2020-101, je přílohou č. 3 a nedílnou součástí této smlouvy.
5. Smluvní strany berou na vědomí, že se změnou vlastníka Pozemků přecházejí práva a povinnosti, vyplývající z věcného břemene, na nabyvatele Pozemků.
6. Oprávněný prohlašuje, že právo odpovídající věcnému břemenu podle této smlouvy přijímá. Povinný prohlašuje, že si je vědom své povinnosti toto právo strpět a nerušit a zavazuje se zdržet se veškeré činnosti, která by vedla k ohrožení zařízení, specifikovaného v této smlouvě, nebo k omezení výkonu práva oprávněného dle této smlouvy.

čl. IV.

Výše náhrady za zřízení věcného břemene

1. **Věcné břemeno se zřizuje jako úplatné.**
2. Výše náhrady za zřízení věcného břemene činí **43.240,- Kč bez DPH** (slovy: desettisícdevětsedeset korun českých). **Oprávněný** je povinen tuto částku včetně platné sazby DPH, poplatku dle aktuálního Sazebníku úplat a správních poplatků podle zákona č. 634/2004 Sb., o správních poplatcích, v platném znění (poplatek za návrh na vklad do katastru nemovitostí), osvobozeného od DPH a znalečného ve výši **24.472,- Kč bez DPH** uhradit na základě **povinným** vystavené a **oprávněnému** zaslané faktury – daňového dokladu.
3. Výše náhrady za zřízení věcného břemene je určena dle zásad, uvedených v ustanovení §16b. zák. č. 151/1997 Sb., zákon o oceňování majetku, v platném znění a dle sdělení Ministerstva financí ČR čj. 162/38024/1999 ze dne 11.5.1999 – sdělení o oceňování práv odpovídajících věcným břemenům, a to znaleckým posudkem, vypracovaným Ing. Jaroslavem Semrádem, ze dne 3.11.2020, vedeným pod č. 152/2947/2020 znaleckého deníku.
4. **Oprávněný** je povinen zaplatit fakturu na účet PPF banky, a.s. účet č: 149024-0005157998/6000. Za den úhrady faktury se považuje den připsání příslušné částky na účet povinného. V případě prodlení se zaplacením fakturované částky se oprávněný zavazuje zaplatit povinnému smluvní pokutu ve výši 0,1 % dlužné částky za každý den prodlení, minimálně však 300,- Kč.
5. **Povinný** vystaví pro **oprávněného** řádný daňový doklad dle zákona č. 235/2004 Sb., o dani z přidané hodnoty, v platném znění (dále jen „zákon o DPH“) s datem uskutečnění zdanitelného plnění ke dni podpisu smlouvy.
6. V případě, že Katastrální úřad nepovolí vklad práva dle této smlouvy do katastru nemovitostí, bude uhrazená cena vrácena v plné výši na účet oprávněného.
7. Povinný a oprávněný se dohodli, že v případě, kdy povinný ke dni uskutečnění zdanitelného plnění nebude mít zveřejněn účet dle příslušných ustanovení zákona o DPH, na který má být zaplacená úhrada za zřízení věcného břemene, bude tato platba provedena tak, že částku, představující DPH, zaplatí oprávněný přímo na účet správce daně povinného.
8. Povinný a oprávněný se dohodli, že v případě, kdy u povinného ke dni uskutečnění zdanitelného plnění bude zveřejněna způsobem umožňujícím dálkový přístup skutečnost, že je nespolehlivým plátcem dle zákona o DPH, bude úhrada za zřízení věcného břemene provedena tak, že částku, představující DPH, zaplatí oprávněný přímo na účet správce daně povinného.

čl. V.

Doba trvání věcného břemene

1. Věcné břemeno, zřízené touto smlouvou, se sjednává jako časově neomezené a zaniká v případech, stanovených zákonem.

čl. VI.

Vklad do Katastru nemovitostí

1. K nabytí práv odpovídajících služebnosti je potřebný vklad do katastru nemovitostí u Katastrálního úřadu pro hlavní město Prahu, Katastrální pracoviště Praha.

2. Na základě této smlouvy запиše Katastrální úřad pro hlavní město Prahu. Katastrální pracoviště Praha, služebnost na pozemcích parc. č. 397/284, 397/657, 397/680, 397/683, 3423/66, 3423/67, 3423/68, 3336/188, 3336/189, 3341/201, 3341/202, 3341/210, 3341/211 v k.ú. Chodov, obec Praha a na pozemcích parc. č. 2342/100 a 2344/39 v k.ú. Kunratice, obec Praha pro společnost PODA a.s., se sídlem: 28. října 1168/102. Ostrava – Moravská Ostrava. PSČ: 702 00 IČO: 25816179, jako oprávněného, spočívající v jeho právu vybudovat a umístit na pozemcích parc. č. 397/284, 397/657, 397/680, 397/683, 3423/66, 3423/67, 3423/68, 3336/188, 3336/189, 3341/201, 3341/202, 3341/210, 3341/211 v k.ú. Chodov, obec Praha a na pozemcích parc. č. 2342/100 a 2344/39 v k.ú. Kunratice, obec Praha, podzemní komunikační vedení, vstupovat a vjíždět na tyto pozemky za účelem zabezpečování jeho provozu a provádění oprav a údržby. Rozsah služebnosti je vyznačen v geometrických plánech č. 4224-1068/2020, který je schválený Katastrálním úřadem pro hlavní město Prahu, Katastrální pracoviště Praha dne 9.7.2020 pod čj. PGP-3011/2020-101, je přílohou č. 1 a nedílnou součástí této smlouvy, dále č. 4225-1069/2020, který je schválený Katastrálním úřadem pro hlavní město Prahu, Katastrální pracoviště Praha dne 30.6.2020 pod čj. PGP-2845/2020-101, je přílohou č. 2 a nedílnou součástí této smlouvy a č. 3528-1070/2020, který je schválený Katastrálním úřadem pro hlavní město Prahu, Katastrální pracoviště Praha dne 30.6.2020 pod čj. PGP-2842/2020-101, je přílohou č. 3 a nedílnou součástí této smlouvy
3. Návrh na vklad Katastrálnímu úřadu pro hlavní město Prahu, Katastrální pracoviště Praha, po dohodě smluvních stran podá povinný.

§. VII.

Ostatní ujednání

1. Povinný výslovně souhlasí, aby oprávněný a jeho případní smluvní partneři v době do povolení vkladu věcného břemene dle této smlouvy do katastru nemovitostí Pozemky užíval za účelem zajištění bezpečného provozu, údržby, oprav a stavebních úprav zařízení.
2. Oprávněný má ve vztahu k Pozemkům dále oprávnění, která mu vznikem věcného břemene dle této smlouvy přísluší především z ustanovení § 104 zákona o elektronických komunikacích.
3. Oprávněný je povinen při výkonu práva dle této smlouvy postupovat dle příslušných ustanovení občanského zákoníku a zákona o elektronických komunikacích a co nejvíce šetřit práva povinného. Po skončení prací je oprávněný povinen uvést vždy Pozemky do předchozího stavu a není-li to možné s ohledem na povahu provedených prací, do stavu odpovídajícího předchozímu účelu či užívání nemovitosti a bezprostředně oznámit tuto skutečnost povinnému.
3. Jednat ve věcech, souvisejících s výkonem práv podle této smlouvy, je za stranu povinnou oprávněna osoba na tel. č.: 236003250. V případě změn oprávnění za povinného jednat se povinný zavazuje, tuto změnu bezodkladně ohlásit oprávněnému. Za oprávněného ve věcech souvisejících s výkonem práv podle této smlouvy, jedná Ing. Pavel Friedrich, na základě plné moci ze dne 13.6.2019.

Čl. VIII.

Závěrečná ustanovení

1. Smluvní strany výslovně souhlasí s tím, aby tato smlouva byla vedena v centrální evidenci smluv (CFS), vedené hl. m. Prahou, která je veřejně přístupná a která obsahuje údaje o smluvních stranách, předmětu smlouvy, číselné označení této smlouvy, datum jejího podpisu a text této smlouvy.
2. Smluvní strany prohlašují, že skutečnosti, uvedené v této smlouvě, nepovažují za obchodní tajemství ve smyslu ust. § 504 občanského zákoníku a udělují svolení k jejich užití a zveřejnění po provedení znečitelnění osobních údajů, podpisů, bankovních spojení.
3. Smluvní strany prohlašují, že smlouva představuje úplnou dohodu o veškerých jejích náležitostech a neexistují náležitosti, které by smluvní strany neujednaly.
4. Pro případ, že tato smlouva není uzavírána za přítomnosti obou smluvních stran, platí, že smlouva nebude uzavřena, pokud ji povinný či oprávněný podepíše s jakoukoliv změnou či odchylkou, byť nepodstatnou, nebo dodatkem, ledaže druhá smluvní strana takovou změnu, odchylku nebo dodatek následně schválí.
5. Tato smlouva je vyhotovena v sedmi stejnopisech s platností originálu. Jeden stejnopis je určen pro potřeby příslušného katastrálního úřadu k řízení o povolení vkladu práva, odpovídajícího věcnému břeměni do katastru nemovitostí. Povinný obdrží pět stejnopisů a oprávněný jeden stejnopis této smlouvy.
6. Smluvní strany se dohodly, že návrh na vklad práva odpovídajícího věcnému břeměni dle této smlouvy do katastru nemovitostí bude předložen Katastrálnímu úřadu pro hlavní město Prahu, Katastrální pracoviště Praha, prostřednictvím povinného.
7. Věcné břemeno podle této smlouvy vzniká v souladu s příslušným ustanovením občanského zákoníku zápisem do veřejného seznamu, kterým je katastr nemovitostí.
8. Pokud se něco v této smlouvě ukáže neplatným či to bude bránit vkladu práva odpovídajícího věcnému břeměni do katastru nemovitostí, neznamená to zánik smlouvy, ale strany se dohodnou podle zásad poctivého obchodního styku o nahrazení textu jiným, sledujícím stejný účel nebo o doplnění podkladů pro příslušný katastrální úřad.
9. Tato smlouva nabývá platnosti a účinnosti dnem jejího podpisu oběma smluvními stranami, přičemž rozhodující je datum podpisu poslední smluvní strany. V případě povinnosti uveřejnit smlouvu v registru smluv podle zákona č. 340/2015 Sb. o zvláštních podmínkách účinnosti některých smluv, uveřejňování těchto smluv a o registru smluv (zákon o registru smluv), tato nabývá účinnosti dnem uveřejnění.
10. Smlouva může být měněna nebo doplňována pouze formou vzestupně číslovaných písemných dodatků, podepsaných oběma smluvními stranami.
11. Smlouva a právní vztahy z ní vyplývající se řídí právním řádem České republiky.
12. Na právní vztahy, vyplývající nebo související s touto smlouvou a v ní nebo v zákoně o elektronických komunikacích výslovně neupravené se přiměřeně uplatní ustanovení občanského zákoníku.
13. Smluvní strany prohlašují, že si smlouvu před jejím podpisem přečetly, že byla uzavřena po vzájemné dohodě, podle jejich pravé a svobodné vůle, dobrovolně, určitě, vážně a srozumitelně, nikoliv v tísně, pod nátlakem ani za nápadně nevýhodných podmínek, což stvrzují svými podpisy.

14. V souladu s § 68 odst. 3 zákona č. 131/2000 Sb., o hlavním městě Praze, v platném znění, hlavní město Praha usnesením Rady hlavního města Prahy č. 3040 ze dne 5. 12. 2017, ve znění pozdějších revokací, světuje uzavírání smluv o smlouvách budoucích na zřízení věcného břemene týkající se inženýrských sítí a smluv o zřízení věcného břemene týkající se inženýrských sítí (služebnosti inženýrských sítí) do pravomoci Magistrátu hlavního města Prahy.

Příloha:

- č. 1 - Geometrický plán č. 4224-1068/2020 pro k.ú. Chodov.
- č. 2 - Geometrický plán č. 4225-1069/2020 pro k.ú. Chodov
- č. 3 - Geometrický plán č. 3528-1070/2020 pro k.ú. Kunralice
- č. 4 - Plná moc ze dne 13.6.2019 ve prospěch Ing. Pavla Friedricha

VÝKAZ DOSAVADNÍHO A NOVÉHO STAVU ÚDAJŮ KATASTRU NEMOVITOSTÍ

Dosavadní stav			Nový stav											
Označení pozemku parc. číslem	Výměra parcely		Označení pozemku parc. číslem	Výměra parcely		Druh pozemku	Typ stavby	Způsob využití	Způsob využití	Způsob využití	Porovnání se stavem evidence právních vztahů			
	ha	m ²		ha	m ²						Díl přechází z pozemku označeného v katastru nemovitostí	Číslo listu vlastnictví	Výměra dílu	Označení dílu
251/73											251/73		1678	
251/160											251/160		1678	
397/931											397/931		1639	
398/5											398/5		1639	
2113/1											2113/1		1639	
2117/335											2117/335		1678	
2117/396											2117/396		21032	
3323/1											3323/1		21032	
3336/1											3336/1		21033	
3336/65											3336/65		1678	
3336/67											3336/67		1639	
3336/79											3336/79		1639	
3336/188											3336/188		1678	
3336/189											3336/189		1678	
3336/197											3336/197		1678	
3341/201											3341/201		1678	
3341/202											3341/202		1678	
3341/203											3341/203		1639	
3341/210											3341/210		1678	
3341/211											3341/211		1678	
3341/212											3341/212		1678	

Oprávněný: Dle listin
 Druh věcného břemene: Dle listin

<h2 style="margin: 0;">GEOMETRICKÝ PLÁN</h2> <p style="margin: 0;">pro vymezení rozsahu věcného břemene k částem pozemků</p>	Geometrický plán ověřil úředně oprávněný zeměměřičský inženýr:	Sjezňopis ověřil úředně oprávněný zeměměřičský inženýr:
	Jméno, příjmení:	Číslo položky seznamu úředně oprávněných zeměměřičských inženýrů: 2845/2018
Dne: 6. 7. 2020	Číslo: 194/2020	Dne: 12. 7. 2020
Náležitosti a přístroje odpovídá právní předpis		Tento sjezňopis odpovídá geometrickému plánu v elektronické podobě uloženému v databázi katastrálního úřadu
Katastrální úřad souhlasí s ořezáním parcel.		Ověření sjezňopisu geometrického plánu v listinné podobě.
Vyhotovitel: Geodézie Nymburk s.r.o. Palackého tř. 449, 288 02 Nymburk tel. 325 511 909, 737 054 405, 603 494 912 e-mail: geod.nbr@gmail.com		
Číslo plánu: 4224-1068/2020		
Okres:		
Obec: Praha		
Kat. území: Chodov		
Mapový list: Praha 5-4/32		
<small>Ukazované pozemkové parcely byly poskytnuty možností seznamu se v režimu s přílohou mapového listu novými hranicemi, které byly uzávněny předpisem: 1/2006</small>		

Seznam souřadnic (S-JFSK)

Souřadnice pro zápis do KN

Seznam souřadnic (S-JTSK)

Souřadnice pro zápis do KN

Seznam souřadnic (S-JTSK)

Souřadnice pro zápis do KN

Souřadnice pro zápis do KN				Souřadnice pro zápis do KN				Souřadnice pro zápis do KN					
Y	X	Kód kvality	Poznámka	Číslo bodu	Y	X	Kód kvality	Poznámka	Číslo bodu	Y	X	Kód kvality	Poznámka
301	739357.46	3	VB	393	739234.66	1049424.98	3	VH	488	739395.00	1049695.57	3	VB
302	739357.86	3	VB	394	739235.02	1049424.62	3	VB	489	739395.44	1049695.85	3	VB
303	739355.33	3	VB	395	739230.15	1049410.71	3	VB	490	739387.19	1049702.17	3	VB
304	739355.71	3	VB	396	739220.49	1049410.35	3	VB	491	739387.51	1049702.55	3	VB
305	739352.68	3	VB	397	739210.02	1049401.66	3	VB	492	739381.61	1049706.67	3	VB
306	739353.04	3	VB	398	739210.36	1049401.30	3	VB	493	739381.93	1049707.05	3	VB
307	739344.80	3	VB	399	739199.91	1049391.67	3	VB	494	739375.14	1049712.13	3	VB
308	739345.16	3	VB	400	739200.25	1049391.31	3	VB	495	739375.46	1049712.51	3	VB
309	739342.46	3	VB	401	739189.64	1049381.92	3	VB	496	739371.91	1049714.81	3	VB
310	739342.76	3	VB	402	739189.98	1049381.56	3	VB	497	739372.27	1049715.15	3	VB
311	739341.58	3	VB	403	739181.94	1049375.07	3	VB	498	739371.11	1049715.85	3	VB
312	739341.62	3	VB	404	739182.30	1049374.71	3	VB	499	739371.57	1049716.07	3	VB
313	739339.84	3	VB	405	739177.55	1049370.20	3	VB	500	739370.70	1049717.85	3	VB
314	739339.60	3	VH	406	739177.89	1049369.94	3	VB	501	739371.18	1049718.01	3	VB
315	739337.87	3	VB	407	739166.53	1049361.33	3	VB	502	739370.60	1049718.08	3	VB
316	739337.59	3	VB	408	739166.71	1049360.83	3	VB	503	739371.00	1049718.40	3	VB
317	739332.67	3	VB	409	739165.76	1049361.33	3	VB	504	739369.93	1049718.63	3	VB
318	739332.95	3	VB	410	739165.92	1049360.83	3	VB	505	739370.25	1049719.01	3	VB
319	739328.89	3	VB	411	739164.04	1049360.79	3	VB	506	739367.63	1049720.63	3	VB
320	739328.59	3	VB	412	739165.20	1049360.35	3	VB	507	739367.93	1049721.03	3	VB
321	739324.82	3	VB	413	739162.47	1049359.50	3	VB	508	739363.01	1049723.87	3	VB
322	739325.14	3	VB	414	739162.71	1049359.06	3	VB	509	739363.31	1049724.17	3	VB
323	739318.63	3	VB	415	739157.69	1049356.52	3	VB	510	739358.15	1049727.71	3	VB
324	739318.99	3	VB	416	739157.95	1049356.10	3	VB	511	739358.47	1049728.09	3	VB
325	739316.83	3	VB	417	739151.95	1049353.11	3	VB	512	739353.40	1049731.65	3	VB
326	739317.27	3	VB	418	739152.23	1049352.69	3	VB	513	739353.72	1049732.03	3	VB
327	739312.29	3	VB	419	739146.79	1049349.50	3	VB	514	739346.33	1049737.27	3	VB
328	739312.77	3	VB	420	739147.07	1049349.08	3	VB	515	739346.65	1049737.65	3	VB
329	739311.88	3	VB	421	739139.55	1049344.88	3	VB	516	739341.63	1049741.34	3	VB
330	739312.30	3	VB	422	739139.83	1049344.46	3	VB	517	739341.95	1049741.72	3	VB
331	739307.57	3	VB	423	739137.05	1049342.99	3	VB	518	739337.05	1049745.40	3	VB
332	739308.01	3	VB	424	739137.39	1049342.61	3	VB	519	739337.37	1049745.78	3	VB
333	739307.17	3	VH	425	739135.58	1049341.48	3	VB	520	739334.19	1049747.50	3	VB
334	739307.65	3	VB	426	739135.96	1049341.16	3	VB	521	739334.49	1049747.90	3	VB
335	739306.59	3	VB	427	739129.61	1049333.31	3	VB	522	739332.06	1049749.03	3	VB
336	739306.77	3	VB	428	739130.01	1049333.01	3	VB	523	739332.38	1049749.41	3	VB
337	739304.72	3	VB	429	739120.81	1049322.87	3	VB	524	739331.28	1049749.83	3	VB
338	739305.08	3	VB	430	739121.19	1049322.55	3	VB	525	739331.82	1049749.99	3	VB
339	739300.72	3	VB	431	739117.95	1049319.47	3	VB	526	739331.45	1049750.79	3	VB
340	739301.18	3	VB	432	739118.31	1049319.13	3	VB	527	739331.93	1049750.63	3	VB
341	739299.56	3	VB	433	739115.28	1049316.91	3	VB	528	739332.22	1049752.33	3	VB
342	739300.06	3	VB	434	739115.62	1049316.55	3	VB	529	739332.66	1049752.07	3	VB
343	739300.35	3	VB	435	739113.71	1049315.55	3	VB	530	739332.84	1049753.25	3	VB
344	739300.83	3	VB	436	739114.07	1049315.19	3	VB	531	739333.28	1049753.01	3	VB
345	739301.97	3	VB	437	739113.01	1049314.76	3	VB	532	739333.95	1049755.63	3	VB
346	739302.39	3	VB	438	739113.37	1049314.42	3	VB	533	739334.40	1049755.42	3	VB
347	739305.82	3	VH	439	739111.73	1049313.41	3	VB	534	739021.57	1050008.71	3	VB
348	739306.32	3	VB	440	739112.11	1049313.09	3	VB	535	739021.52	1050008.20	3	VB
349	739305.80	3	VB	441	739110.27	1049311.45	3	VB	536	739021.99	1050008.03	3	VB
350	739306.30	3	VB	442	739110.69	1049311.17	3	VB	537	739020.08	1050008.55	3	VB
351	739305.52	3	VB	443	739108.87	1049309.21	3	VB	538	739017.26	1050009.50	3	VB
352	739305.87	3	VB	444	739109.27	1049308.89	3	VB	539	739017.50	1050009.94	3	VB
353	739302.76	3	VB	445	739107.31	1049307.65	3	VB	540	739015.02	1050015.32	3	VB
354	739303.16	3	VB	446	739107.66	1049307.30	3	VB	541	739014.88	1050015.02	3	VB
355	739300.80	3	VB	447	739107.00	1049307.00	3	VB	542	739013.56	1050015.38	3	VB
356	739301.21	3	VB	448	739429.54	1049703.79	3	VB	543	739013.50	1050015.88	3	VB
357	739299.37	3	VB	449	739429.65	1049703.92	3	VB	544	739009.19	1050015.21	3	VB
358	739298.93	3	VB	450	739429.92	1049703.47	3	VB	545	739009.08	1050015.51	3	VB
359	739297.68	3	VB	451	739430.43	1049704.00	3	VB	546	739008.90	1050015.56	3	VB
360	739298.12	3	VB	452	739428.59	1049704.59	3	VB	547	739008.51	1050015.40	3	VB
361	739296.26	3	VB	453	739428.84	1049705.06	3	VB	548	739008.58	1050015.61	3	VB
362	739296.70	3	VB	454	739427.97	1049705.23	3	VB	549	739009.21	1050015.74	3	VB
363	739294.88	3	VB	455	739428.16	1049704.68	3	VB	550	739009.71	1050015.70	3	VB
364	739295.32	3	VB	456	739426.67	1049704.21	3	VB	551	739009.68	1050016.43	3	VB
365	739294.32	3	VH	457	739426.81	1049703.69	3	VB	552	739010.18	1050016.91	3	VB
366	739294.74	3	VB	458	739425.41	1049704.36	3	VB	553	739010.02	1050017.39	3	VB
367	739293.48	3	VB	459	739425.27	1049703.88	3	VB	554	739010.52	1050017.47	3	VB
368	739293.86	3	VB	460	739423.94	1049704.49	3	VB	555	739007.80	1050018.06	3	VB
369	739292.69	3	VB	461	739424.20	1049704.91	3	VB	556	739008.28	1050018.22	3	VB
370	739292.89	3	VB	462	739420.07	1049707.66	3	VB	557	739005.59	1050018.78	3	VB
371	739290.92	3	VB	463	739420.39	1049708.04	3	VB	558	739006.04	1050018.86	3	VB
372	739290.78	3	VB	464	739417.48	1049709.70	3	VB	559	739005.42	1050019.46	3	VB
373	739287.33	3	VB	465	739417.64	1049710.20	3	VB	560	739005.92	1050019.58	3	VB
374	739287.11	3	VB	466	739417.17	1049709.69	3	VB	561	739005.08	1050019.17	3	VB
375	739275.53	3	VB	467	739416.78	1049709.43	3	VB	562	739005.40	1050019.63	3	VB
376	739275.45	3	VB	468	739416.36	1049709.75	3	VB	563	738987.27	1050019.49	3	VB
377	739272.61	3	VB	469	739417.01	1049710.19	3	VB	564	738987.23	1050019.99	3	VB
378	739272.79	3	VB	470	739416.10	1049708.87	3	VB	565	738982.19	1050019.80	3	VB
379	739270.97	3	VB	471	739416.54	1049708.61	3	VB	566	738982.23	1050019.30	3	VB
380	739271.25	3	VB	472	739415.46	1049707.57	3	VB	567	738981.30	1050019.08	3	VB
381	739258.74	3	VB	473	739415.10	1049707.91	3	VB	568	738981.22	1050019.58	3	VB
382	739259.08	3	VB	474	739412.38	1049704.95	3	VB	569	738979.32	1050019.32	3	VB
383	739257.28	3	VB	475	739412.76	1049704.63	3	VB	570	738979.33	1050019.82	3	VB
384	739257.68	3	VB	476	739408.61	1049701.09	3	VB	571	738976.14	1050019.62	3	VB
385	739253.11	3	VB	477	739408.99	1049699.77	3	VB	572	738976.10	1050019.12	3	VB
386	739253.53	3	VB	478	739404.52	1049695.60	3	VB	573	738973.22	1050019.80	3	VB
387	739251.64	3	VB	479	739401.88	1049692.22	3	VB	574				

Seznam souřadnic (S-JFSK)

Souřadnice pro zápis do KN

Číslo bodu	Y	X	Kód kvality	Poznámka
580	738964.03	1050096.48		VB
581	738963.85	1050097.98		VB
582	738964.35	1050097.90		VB
583	738964.29	1050103.82		VB
584	738964.79	1050103.78		VB
585	738964.74	1050108.33		VB
586	738965.24	1050108.33		VB
587	738964.62	1050109.51		VB
588	738965.12	1050109.51		VB
589	738964.88	1050111.46		VB
590	738965.03	1050111.63		VB
591	738965.36	1050111.24		VB
592	738965.51	1050111.41		VB
593	738968.90	1050140.84		VB
594	738969.40	1050140.83		VB
595	738968.70	1050143.02		VB
596	738969.20	1050143.00		VB
597	738969.35	1050146.47		VB
598	738969.85	1050146.39		VB
599	738970.27	1050154.31		VB
600	738970.77	1050154.29		VB
601	738970.21	1050156.33		VB
602	738970.71	1050156.40		VB
603	738970.96	1050163.43		VB
604	738971.46	1050163.39		VB
605	738971.77	1050172.13		VB
606	738972.27	1050172.09		VB
607	738972.38	1050177.96		VB
608	738972.88	1050178.02		VB
609	738972.18	1050178.58		VB
610	738972.58	1050178.94		VB
611	738970.68	1050179.26		VB
612	738971.00	1050179.66		VB
613	738970.13	1050179.97		VB
614	738970.55	1050180.23		VB
615	738969.77	1050180.74		VB
616	738970.31	1050180.76		VB
617	738970.09	1050181.64		VB
618	738970.56	1050181.47		VB
619	739329.91	1049467.17		VB
620	739317.45	1049478.05		VB
621	739314.04	1049488.64		VB
622	739307.41	1049497.01		VB
623	739306.72	1049499.78		VB
624	739305.46	1049473.26		VB
626	739294.93	1049455.59		VB
627	739294.50	1049455.86		VB
628	739248.63	1049437.51		VB
629	739248.24	1049437.83		VB
630	739181.08	1049374.14		VB
631	739181.42	1049373.76		VB
632	739161.58	1049358.36		VB
633	739161.25	1049358.74		VB
634	739428.20	1049705.19		VB
635	739370.67	1049718.67		VB
636	739370.35	1049718.28		VB
637	739012.95	1050051.48		VB
638	739012.90	1050050.98		VB
639	739009.50	1050057.25		VB
640	738976.88	1050095.05		VB
641	738977.02	1050095.54		VB
642	738976.89	1050095.55		VB
643	738967.62	1050131.21		VB
644	738969.22	1050139.46		VB
645	738969.26	1050142.36		VB
646	738969.47	1050144.40		VB
647	738972.85	1050178.12		VB
648	738970.85	1050179.18		VB
649	738970.91	1050179.77		VB
650	739420.17	1049708.21		VB
651	739419.85	1049707.81		VB
653	739417.92	1049709.98		VB
654	739318.19	1049477.10		VB
655	739417.60	1049709.60		VB
656	739009.83	1050051.49		VB

A
B
C
D
E
F
G

H
I
J

K
L
M

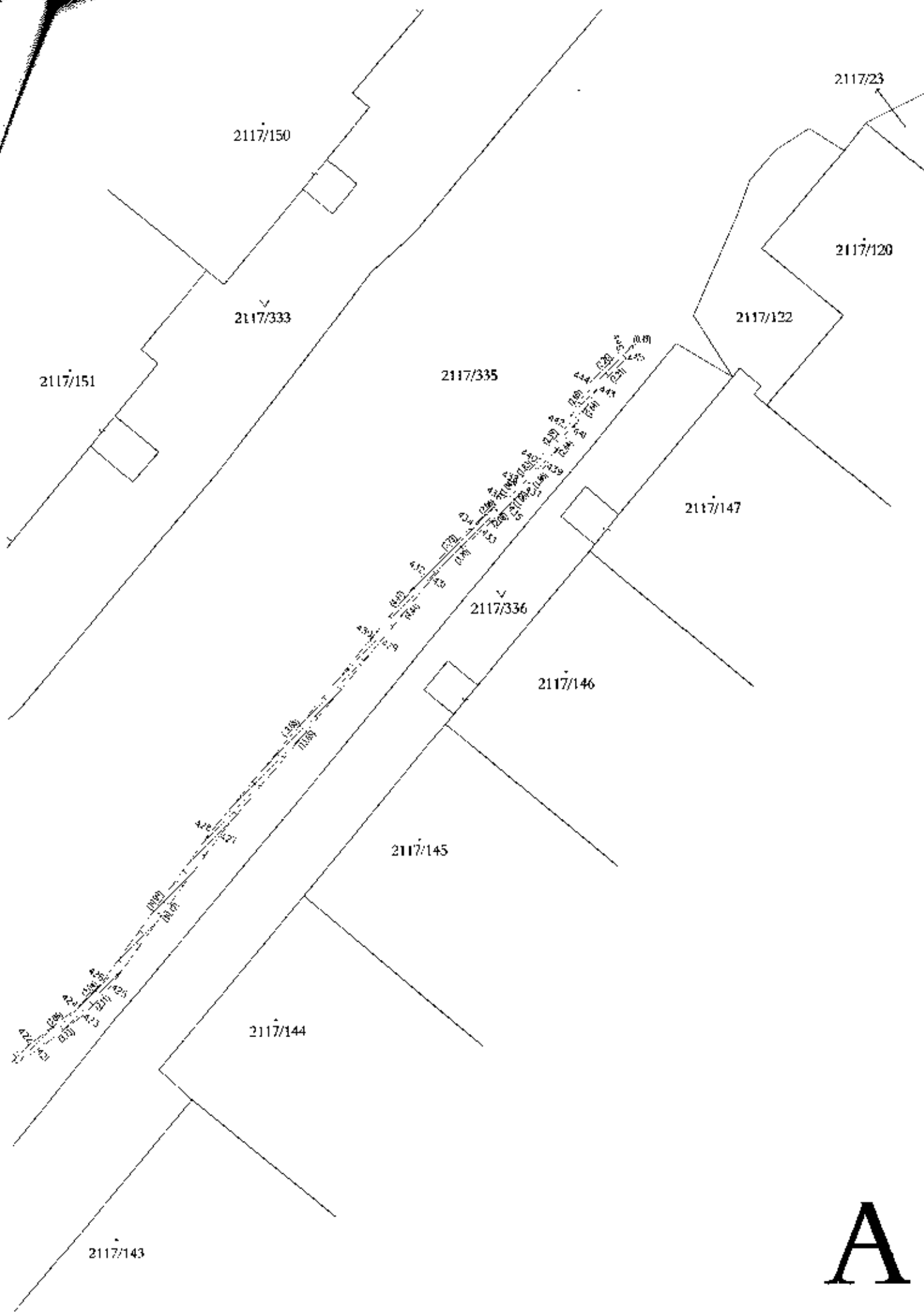

A



B

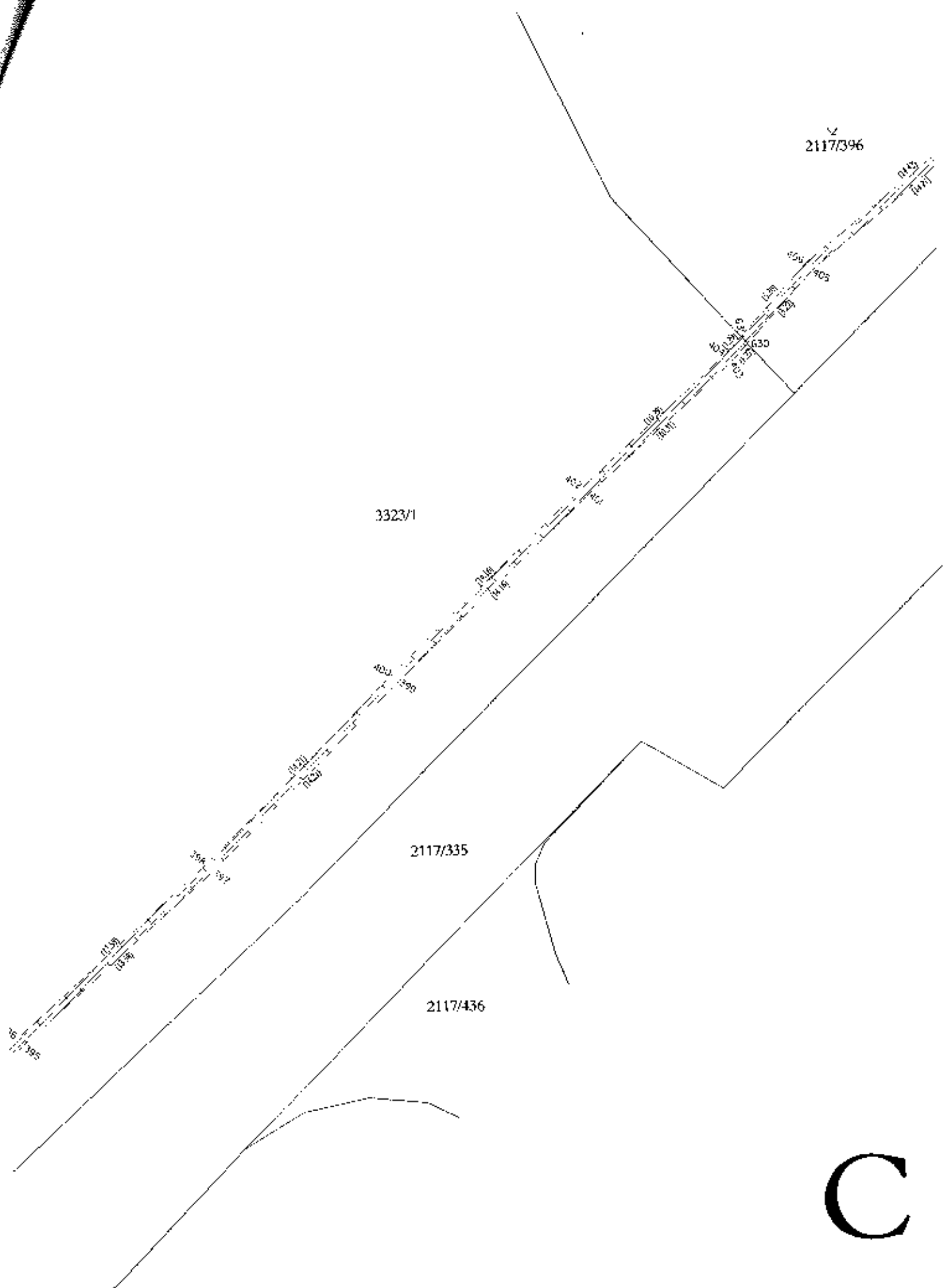

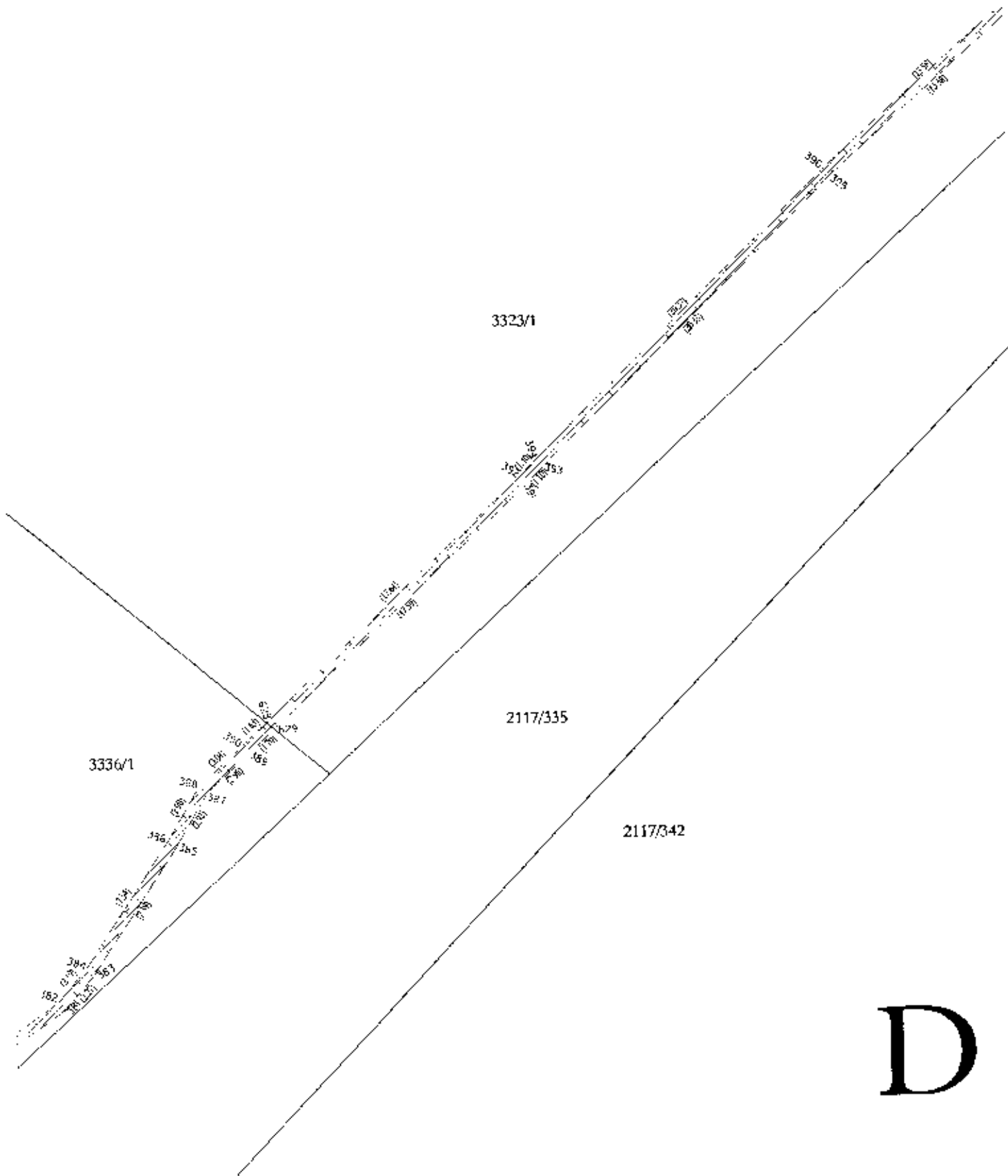

D

3336/1

3336/1

2117/335

3336/197

3336/176

3341/73

E

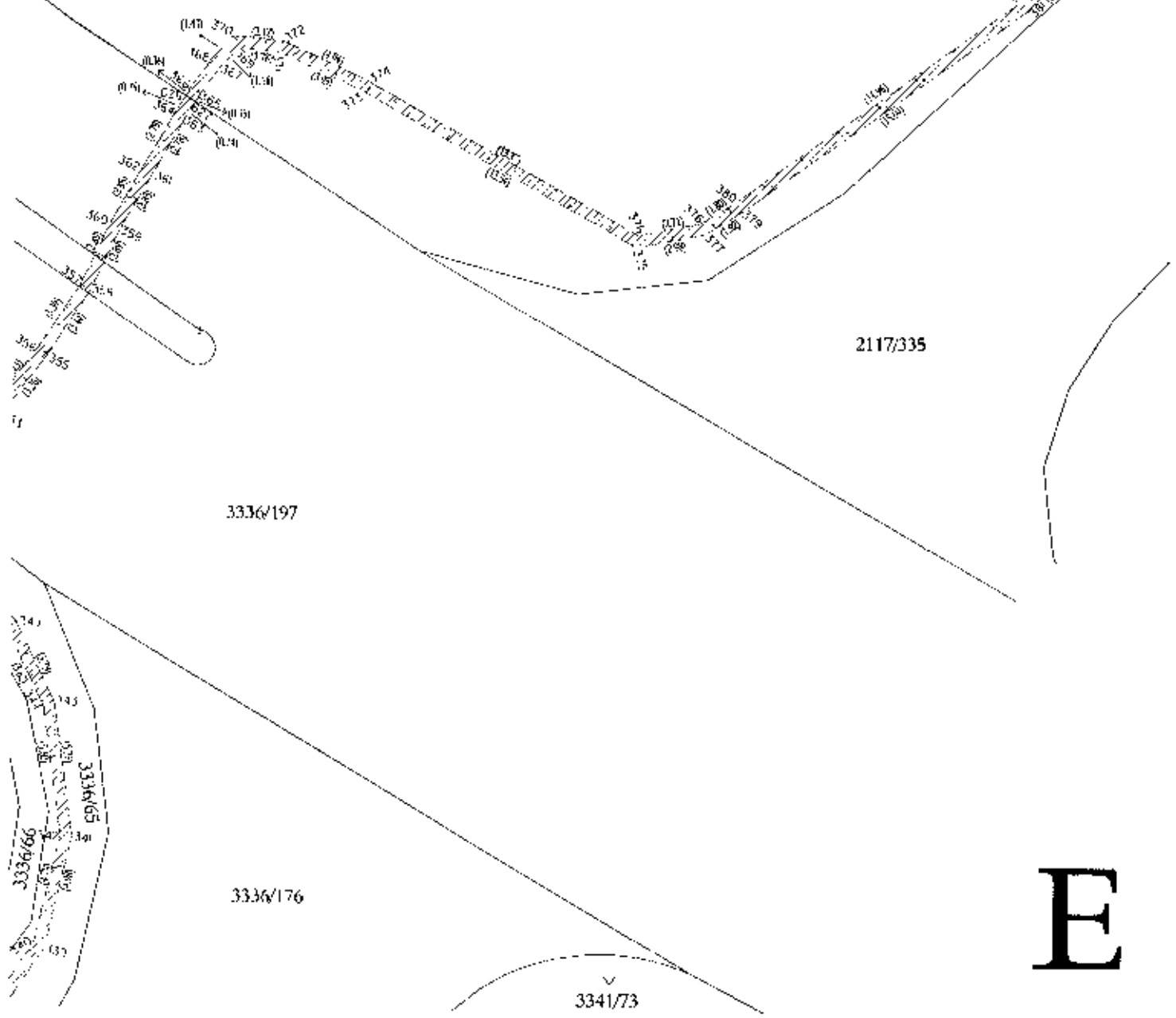

Det. B

Det. A

3336/67

3336/65

3336/66

3336/197

3336/65

3336/197
3336/65
3336/66
3336/67
3336/79
3336/176
3336/173

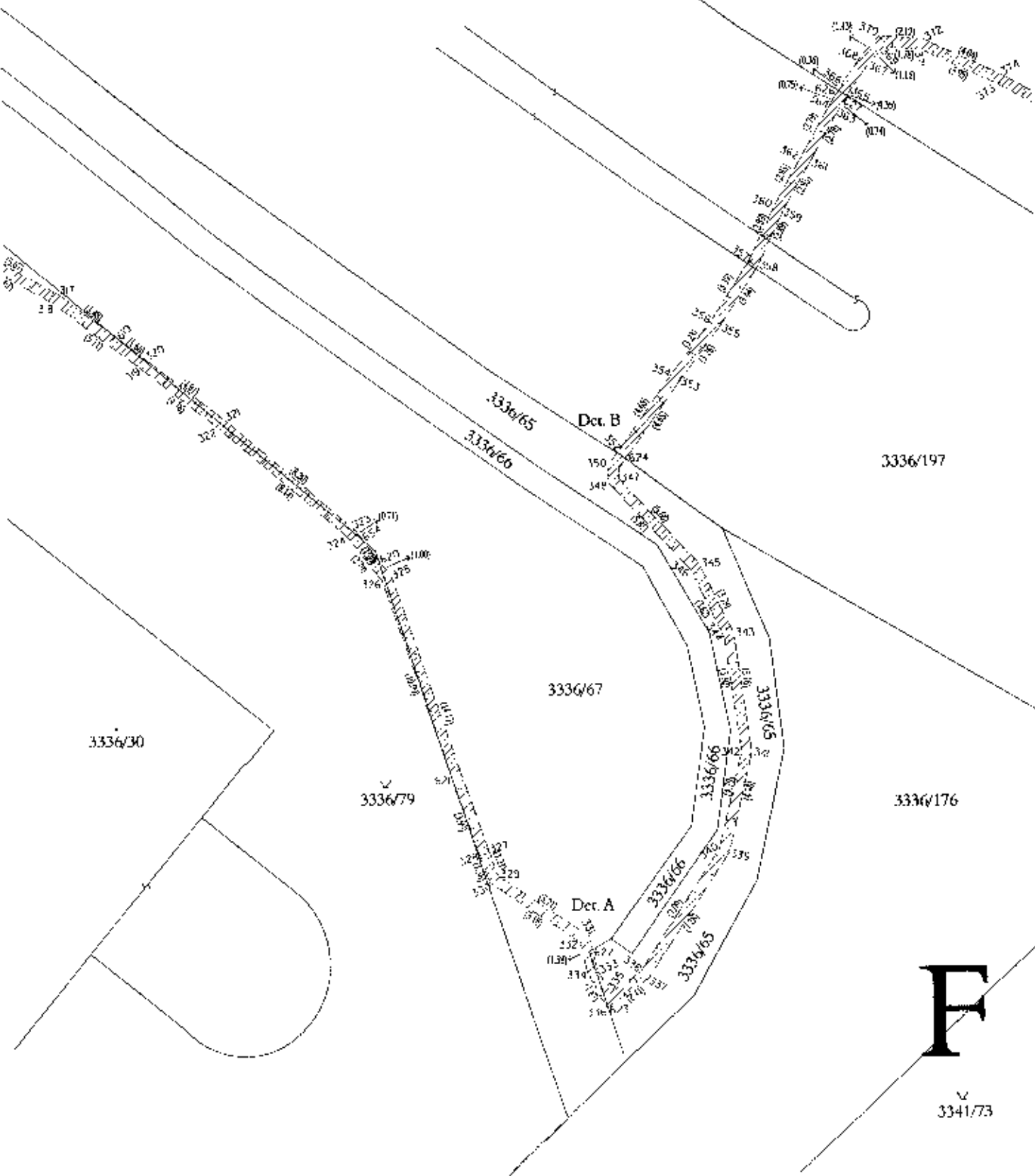

F

3341/73

Det. A

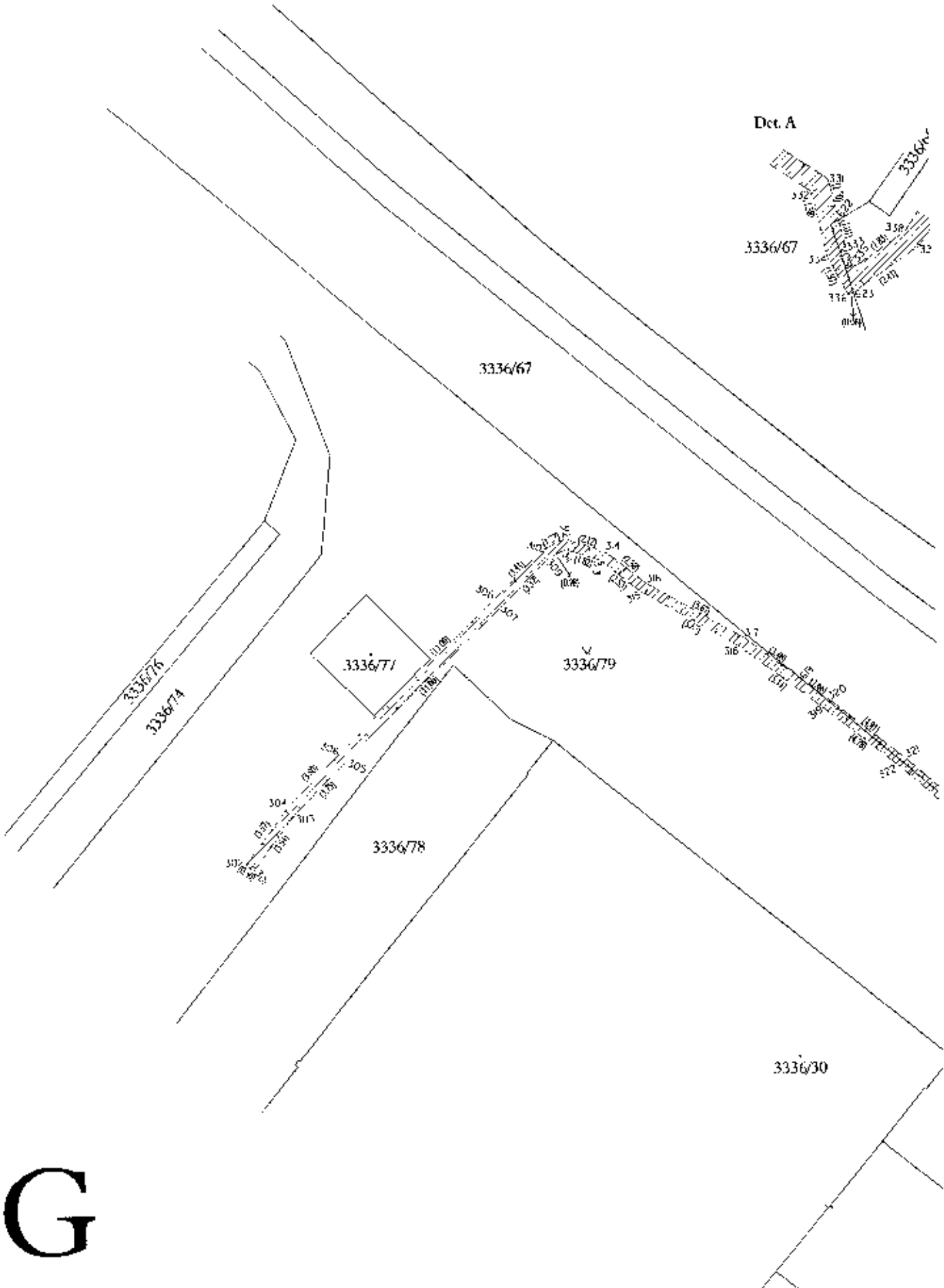

G

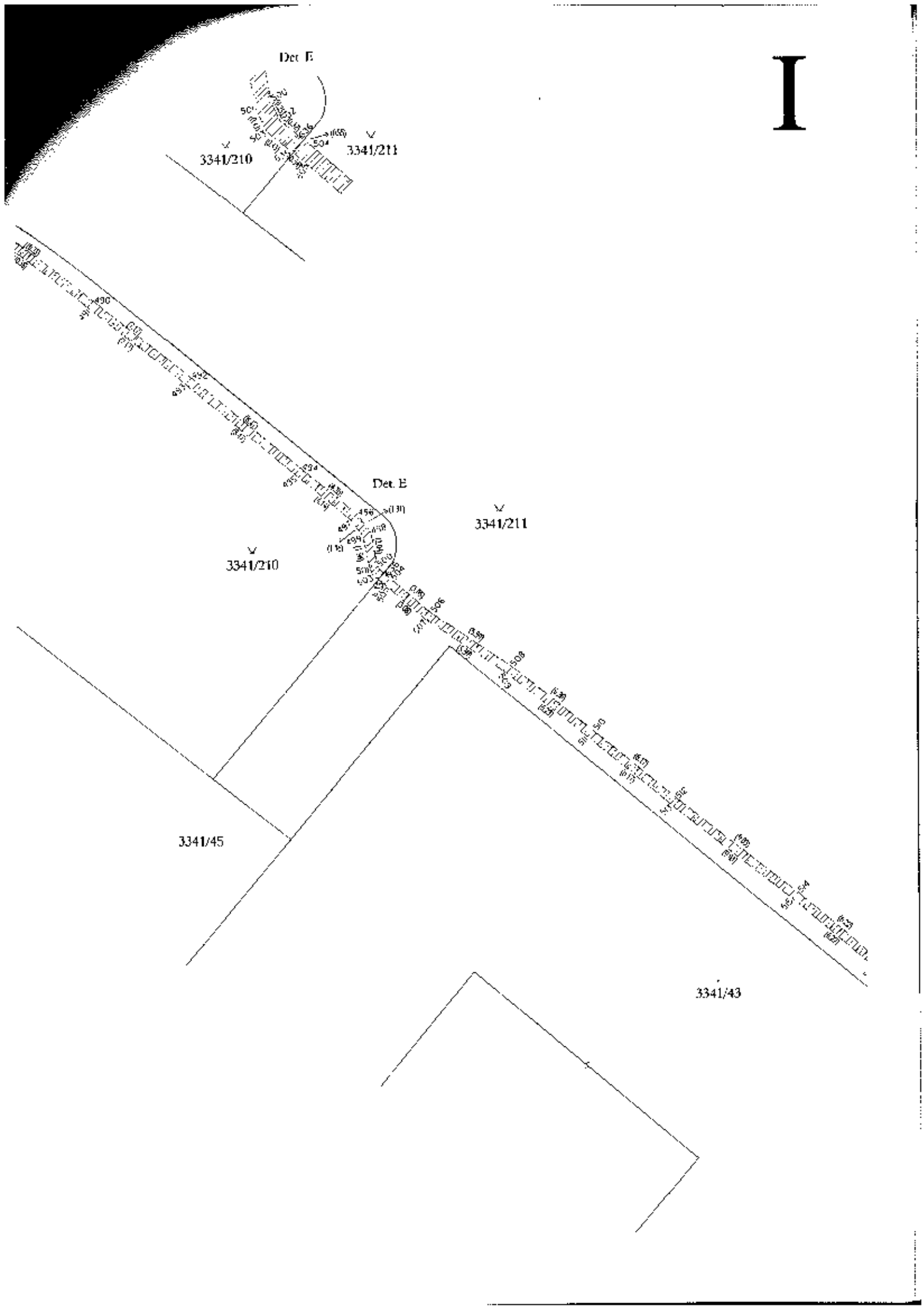

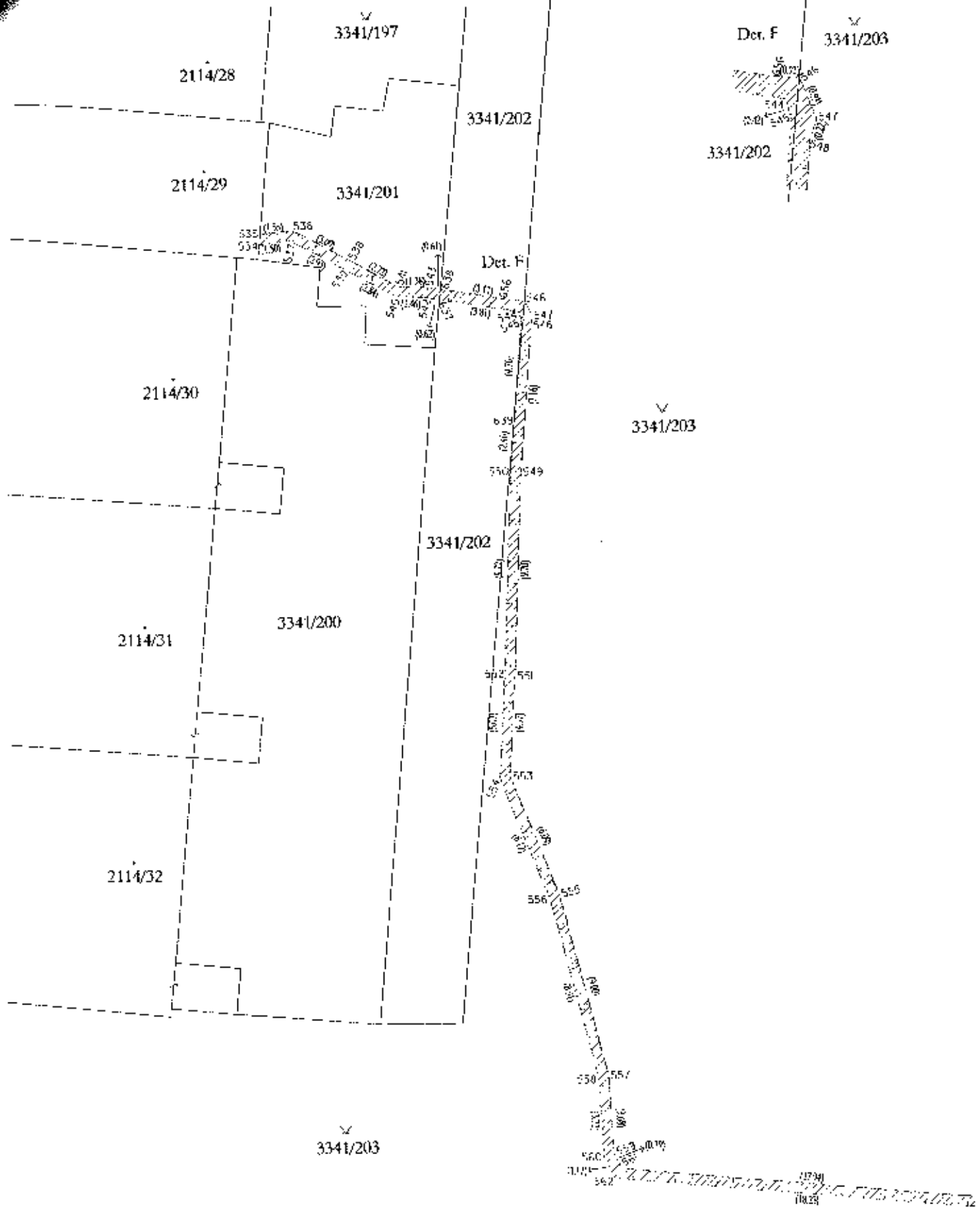

K

L



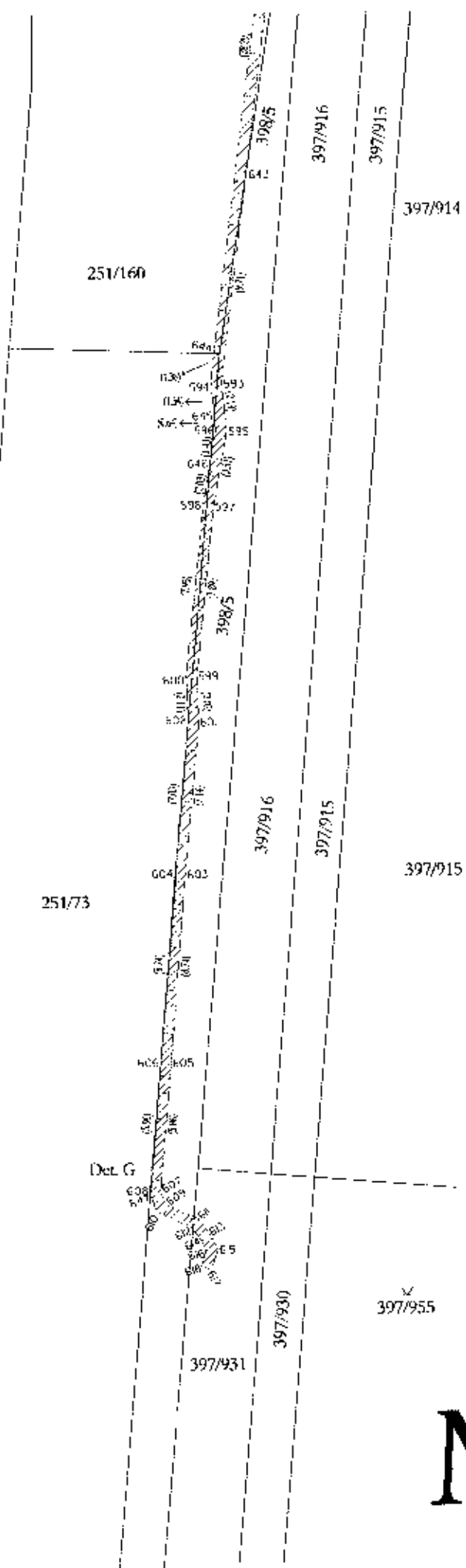
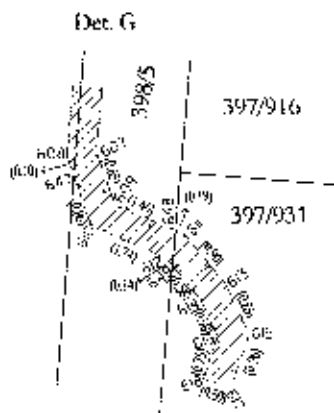

M

VÝKAZ DOSAVADNÍHO A NOVÉHO STAVU ÚDAJŮ KATASTRU NEMOVITOSTÍ

Dosavadní stav				Nový stav											
Označení pozemku parc. číslem	Výměra parcely		Druh pozemku	Označení pozemku parc. číslem	Výměra parcely		Druh pozemku	Typ stavby	Způsob využití	Způsob využití	Způsob využití	Porovnání se stavem evidence právních vztahů			
	ha	m ²			Způsob využití	ha						m ²	Způsob využití	Způsob využití	Účel přechází z pozemku označeného v katastru nemovitostí
251/73												251/73		1678	
397/109												397/109		1678	
397/284												397/284		1678	
397/305												397/305		1639	
397/657												397/657		1678	
397/662												397/662		1678	
397/680												397/680		1678	
397/682												397/682		1678	
397/683												397/683		1678	
397/685												397/685		1678	
3422/29												3422/29		1639	
3423/66												3423/66		1678	
3423/67												3423/67		1678	
3423/68												3423/68		1678	

Oprávněný: Dle listin
 Druh věcného břemene: Dle listin

<h2 style="margin: 0;">GEOMETRICKÝ PLÁN</h2> <p style="margin: 0;">pro vymezení rozsahu věcného břemene k částem pozemků</p>	Geometrický plán ověřil úředně upečeným zeměměřičským inženýrem: Jméno, příjmení: Ing. Joel Šárovec	Surovina ověřil úředně oprávněným zeměměřičským inženýrem: Jméno, příjmení: Ing. Joel Šárovec
	Číslo pokroky seznamu úředně oprávněných zeměměřičských inženýrů: 2845/2018 Dne: 24. 6. 2020 Číslo: 189/2020	Číslo pokroky seznamu úředně oprávněných zeměměřičských inženýrů: 2845/2018 Dne: 30. 6. 2020 Číslo: 151/2020
Vyhotovitel: Geodézie Nymburk s.r.o. Palachova tř. 449, 288 02 Nymburk tel. 325 511 909, 737 054 405, 603 494 912 e-mail: geodet.nbk@gmail.com	Kancelářní úřad souhlasí s očalováním parcel	
Číslo plánu: 4225-1069/2020 Okres: - Obec: Praha Kat. území: Chodov Mapový list: Praha 5-5/23	KÚ pro hlavní město Praha KP Praha Müllerová Magda PGP-2845/2020-101 2020.06.30 09:33:13 CEST	
Dvaadvacátým vymezením pozemků byla poskytnuta nová seznamit se v seznamu v průběhu nastavených nových hranic, které byly ve stejném předepsaném rozsahu.		

Seznam souřadnic (S-JTSK)

Souřadnice pro zápis do KN

Číslo bodu	Y	X	Kód kvality	Poznámka
660	738797.33	1050599.52	3	VB
661	738796.97	1050599.86	3	VB
662	738797.20	1050600.17	3	VB
663	738796.90	1050600.49	3	VB
664	738797.82	1050600.13	3	VB
665	738797.24	1050601.04	3	VB
666	738795.87	1050600.83	3	VB
667	738795.85	1050600.33	3	VB
668	738794.26	1050600.72	3	VB
669	738794.50	1050601.18	3	VB
670	738786.55	1050600.39	3	VB
671	738785.83	1050600.04	3	VB
672	738786.15	1050607.64	3	VB
673	738786.47	1050607.79	3	VB
674	738769.87	1050588.91	3	VB
675	738770.19	1050588.51	3	VB
676	738769.08	1050587.93	3	VB
677	738769.04	1050588.47	3	VB
678	738767.78	1050588.43	3	VB
679	738768.04	1050588.87	3	VB
680	738758.50	1050596.56	3	VB
681	738758.80	1050596.96	3	VB
682	738757.20	1050597.33	3	VB
683	738757.50	1050597.73	3	VB
684	738742.06	1050610.47	3	VB
685	738742.36	1050610.87	3	VB
686	738737.81	1050613.78	3	VB
687	738737.53	1050613.36	3	VB
688	738730.14	1050618.58	3	VB
689	738730.44	1050618.98	3	VB
690	738725.42	1050622.66	3	VB
691	738725.74	1050623.04	3	VB
692	738718.18	1050628.16	3	VB
693	738718.50	1050628.54	3	VB
694	738711.24	1050634.27	3	VB
695	738711.56	1050634.65	3	VB
696	738706.60	1050638.09	3	VB
697	738706.92	1050638.47	3	VB
698	738701.85	1050641.97	3	VB
699	738702.19	1050642.33	3	VB
700	738698.84	1050645.05	3	VB
701	738699.22	1050645.37	3	VB
702	738698.42	1050645.64	3	VB
703	738698.80	1050645.96	3	VB
704	738698.71	1050646.05	3	VB
705	738698.09	1050645.95	3	VB
706	738699.28	1050648.32	3	VB
707	738699.70	1050648.06	3	VB
708	738701.16	1050650.95	3	VB
709	738701.57	1050650.66	3	VB
710	738675.61	1050753.97	3	VB
711	738675.72	1050754.10	3	VB
712	738675.81	1050753.58	3	VB
713	738678.52	1050755.50	3	VB
714	738678.80	1050755.08	3	VB
715	738679.96	1050756.76	3	VB
716	738680.16	1050756.28	3	VB
717	738683.76	1050757.14	3	VB
718	738683.72	1050756.64	3	VB
719	738684.18	1050756.51	3	VB
720	738684.29	1050757.00	3	VB
721	738685.80	1050756.20	3	VB
722	738685.85	1050756.70	3	VB
723	738689.28	1050756.62	3	VB
724	738689.15	1050756.12	3	VB
725	738691.97	1050755.09	3	VB
726	738692.07	1050754.45	3	VB
727	738698.69	1050762.83	3	VB
728	738699.07	1050762.50	3	VB
729	738701.48	1050765.97	3	VB
730	738701.86	1050765.63	3	VB
731	738706.04	1050771.03	3	VB
732	738706.42	1050770.69	3	VB
733	738713.90	1050780.17	3	VB
734	738714.35	1050779.81	3	VB
735	738717.18	1050782.91	3	VB
736	738717.56	1050782.57	3	VB
737	738718.02	1050784.08	3	VB
738	738718.40	1050783.76	3	VB
739	738722.99	1050789.05	3	VB
740	738722.59	1050789.37	3	VB
741	738724.21	1050791.56	3	VB
742	738724.63	1050791.30	3	VB
743	738725.25	1050793.67	3	VB
744	738725.71	1050793.47	3	VB
745	738726.45	1050797.24	3	VB
746	738726.99	1050797.26	3	VB
747	738726.18	1050797.97	3	VB
748	738726.60	1050798.25	3	VB
749	738723.54	1050800.38	3	VB
750	738723.39	1050801.09	3	VB

Seznam souřadnic (S-JTSK)

Souřadnice pro zápis do KN

Číslo bodu	Y	X	Kód kvality	Poznámka
751	738724.00	1050800.64	3	VB
752	738723.93	1050800.95	3	VB
753	738728.37	1050806.50	3	VB
754	738728.75	1050806.16	3	VB
755	738741.16	1050821.19	3	VB
756	738741.54	1050820.87	3	VB
757	738768.99	1050853.69	3	VB
758	738769.37	1050853.37	3	VB
759	738786.19	1050874.26	3	VB
760	738786.57	1050873.92	3	VB
761	738787.94	1050876.14	3	VB
762	738788.32	1050875.82	3	VB
763	738798.50	1050888.14	3	VB
764	738798.08	1050888.40	3	VB
765	738798.71	1050889.80	3	VB
766	738799.05	1050889.34	3	VB
767	738799.78	1050889.93	3	VB
768	738800.06	1050889.47	3	VB
769	738800.51	1050890.92	3	VB
770	738800.95	1050890.68	3	VB
771	738806.03	1050904.53	3	VB
772	738806.49	1050904.35	3	VB
773	738812.23	1050920.02	3	VB
774	738812.69	1050919.84	3	VB
775	738817.09	1050931.99	3	VB
776	738817.55	1050931.79	3	VB
777	738818.42	1050934.78	3	VB
778	738818.70	1050934.20	3	VB
779	738822.11	1050933.44	3	VB
780	738822.40	1050933.28	3	VB
781	738822.29	1050933.92	3	VB
782	738822.50	1050933.80	3	VB
783	738823.12	1050933.89	3	VB
784	738823.46	1050933.43	3	VB
785	738823.44	1050934.64	3	VB
786	738823.90	1050934.46	3	VB
787	738824.63	1050937.81	3	VB
788	738825.09	1050937.63	3	VB
789	738825.70	1050940.51	3	VB
790	738826.16	1050940.31	3	VB
791	738826.75	1050942.70	3	VB
792	738827.22	1050942.51	3	VB
793	738788.94	1050605.58	3	VB
794	738789.27	1050605.97	3	VB
795	738796.85	1050600.98	3	VB
798	738687.66	1050756.66	3	VB
799	738688.57	1050756.13	3	VB
800	738688.98	1050756.63	3	VB
801	738712.01	1050777.12	3	VB
802	738716.12	1050782.00	3	VB
803	738720.30	1050785.95	3	VB
804	738719.92	1050786.28	3	VB
805	738722.44	1050789.20	3	VB
806	738722.83	1050788.86	3	VB
807	738754.55	1050836.07	3	VB
808	738754.38	1050836.63	3	VB
809	738755.71	1050838.18	3	VB
810	738755.88	1050837.62	3	VB
811	738798.11	1050887.66	3	VB
812	738797.60	1050887.82	3	VB
813	738800.37	1050889.89	3	VB
814	738799.93	1050890.03	3	VB
815	738820.63	1050934.29	3	VB
816	738823.27	1050933.40	3	VB

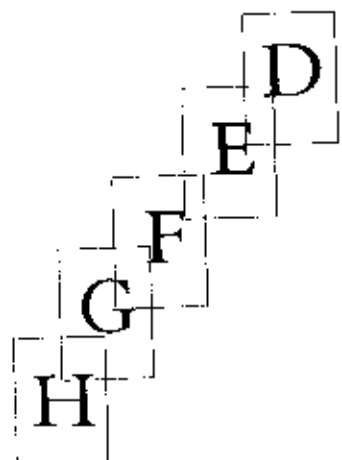
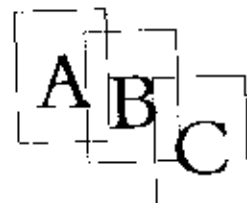

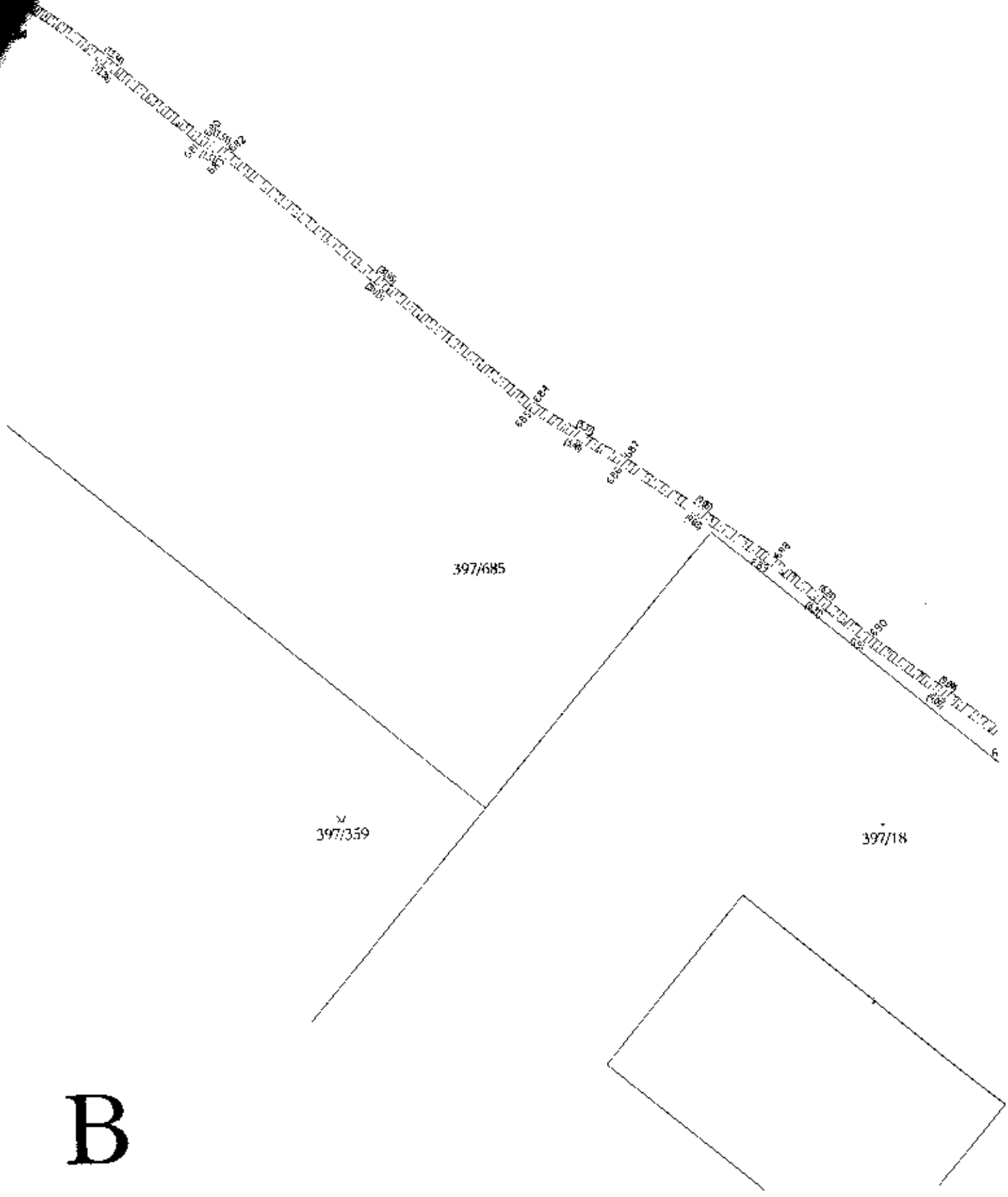

B

Det. B



397/18

397/685

397/663

Det. B

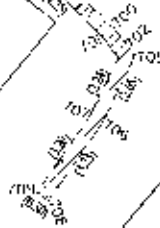

397/684

397/683

397/358

397/19

C

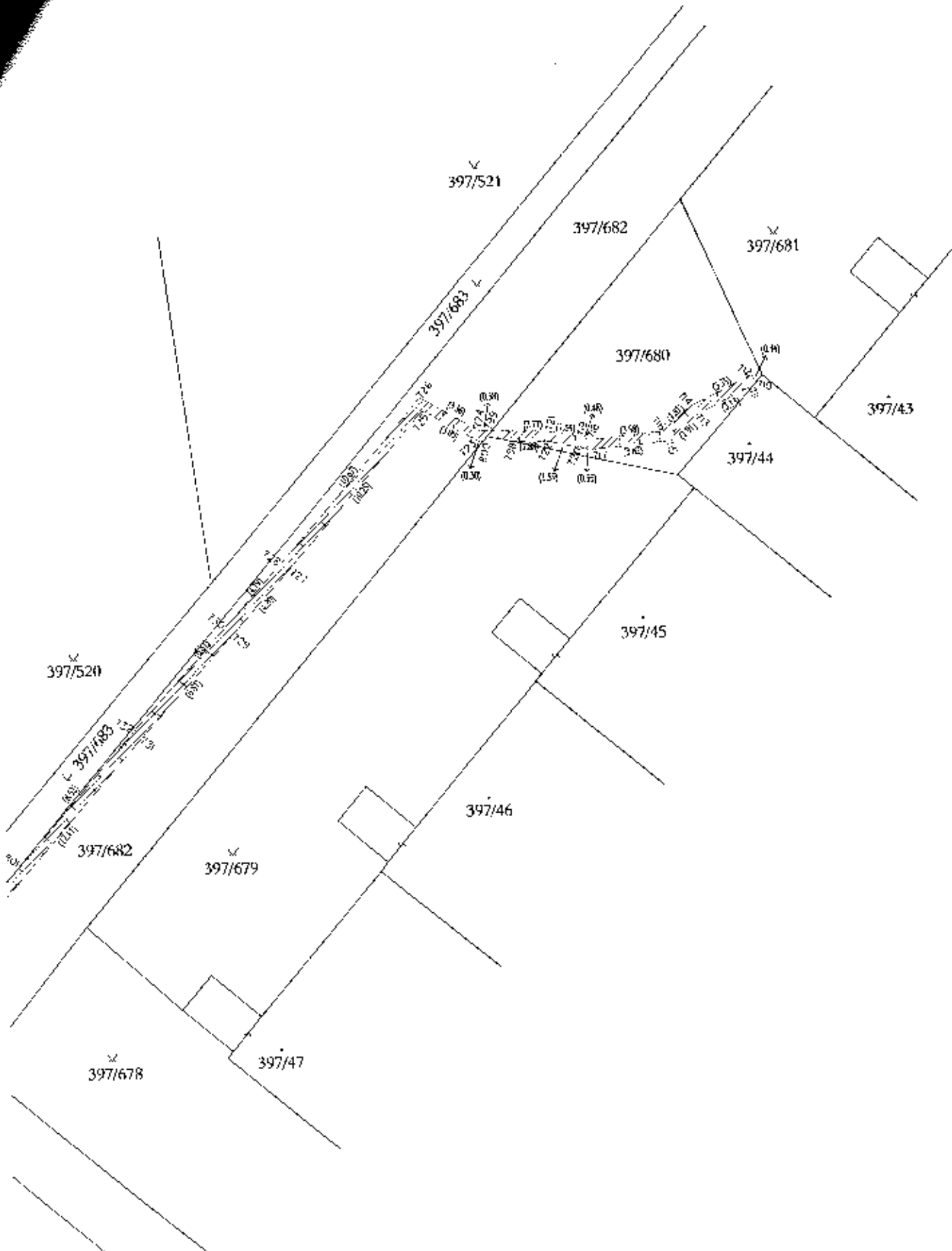

E

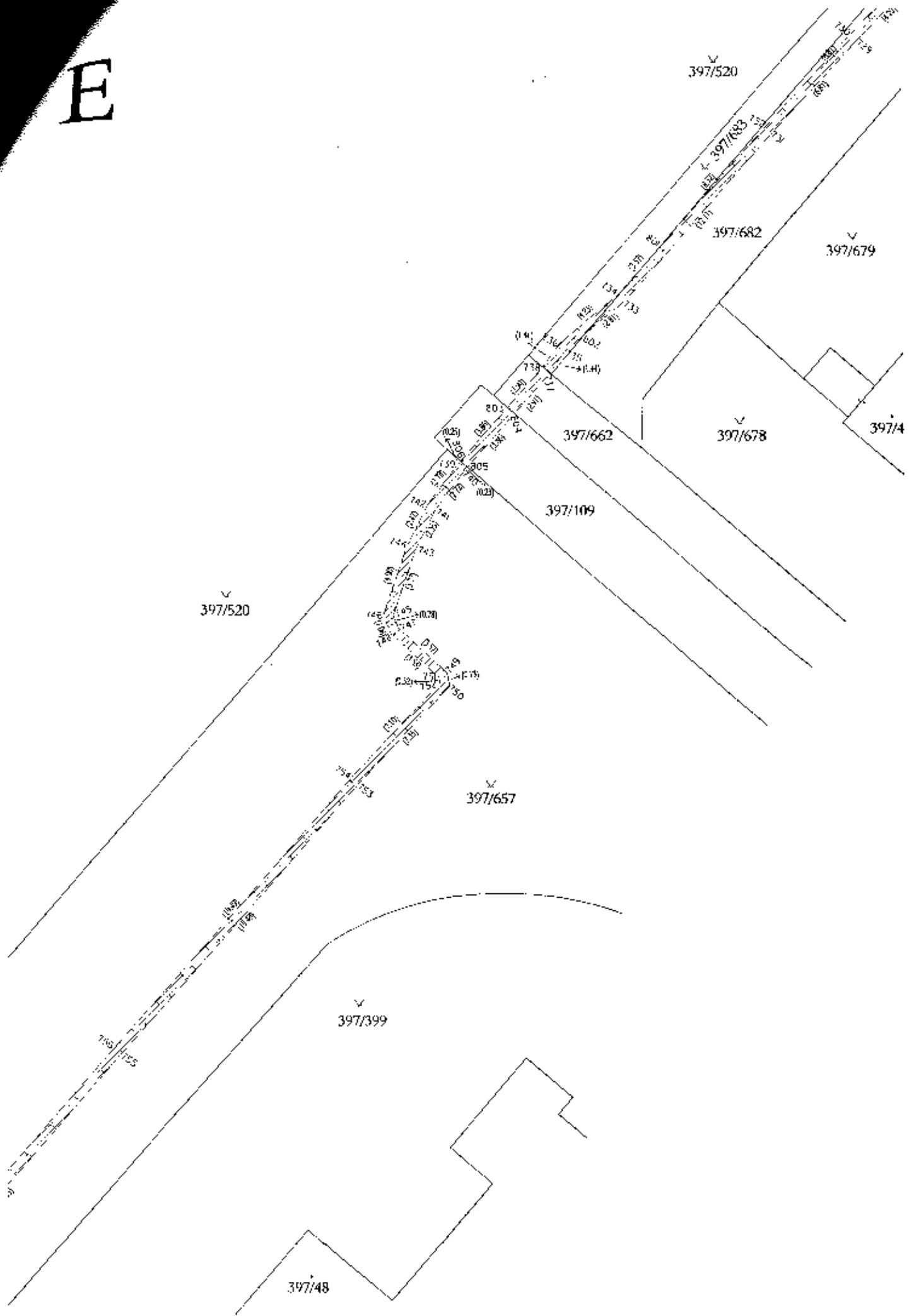

G

3423/50

3423/66

3423/66

3423/67

Det. C

3423/68

3423/68

Det. C

3423/67

3423/68

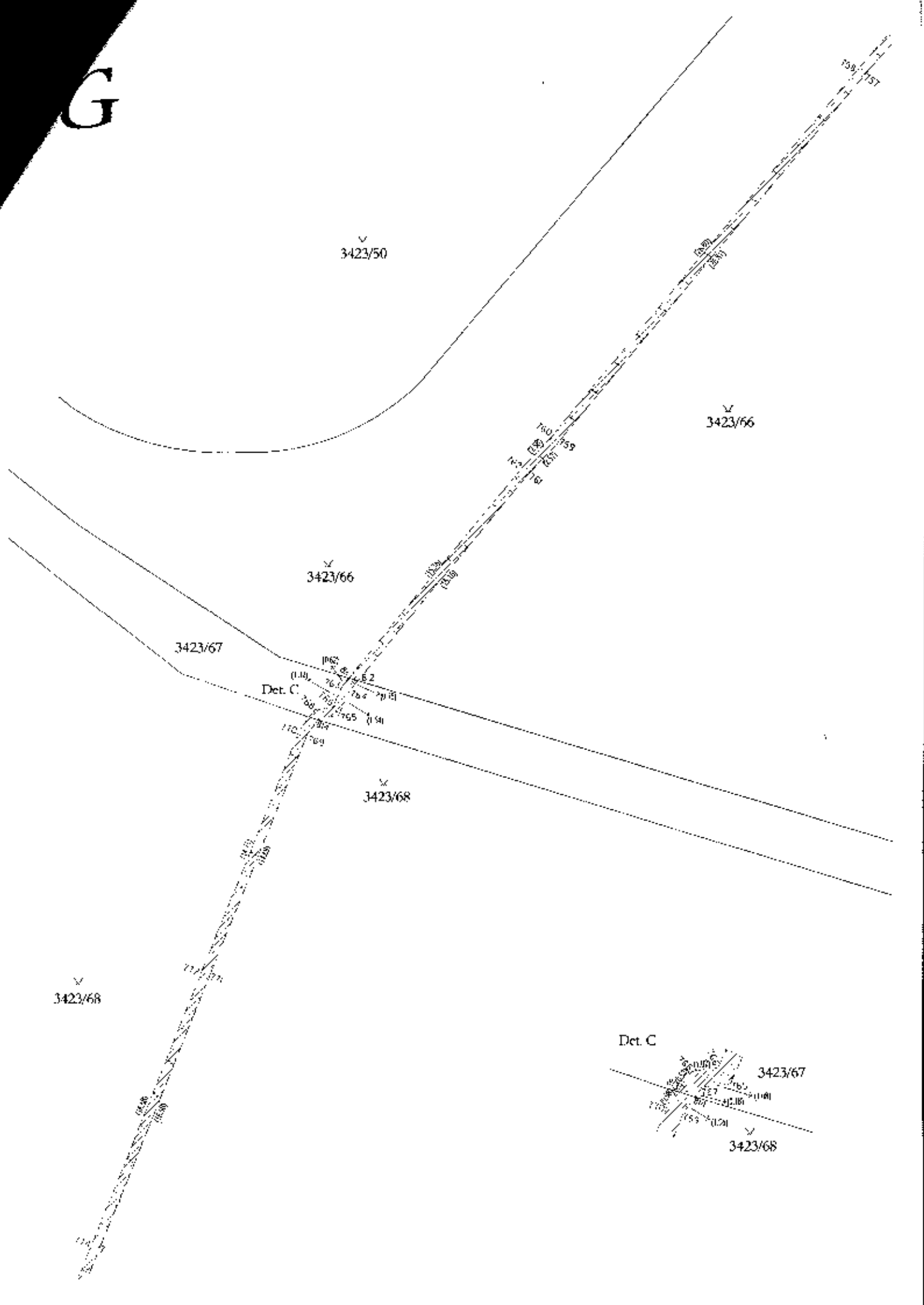

A

Det. D

3423/68

251/73

3423/68

3423/68

Det. D

251/73

k.ú. Chodov
k.ú. Kurnaticc

2344/39

2344/47

2344/49

2344/40

2344/48

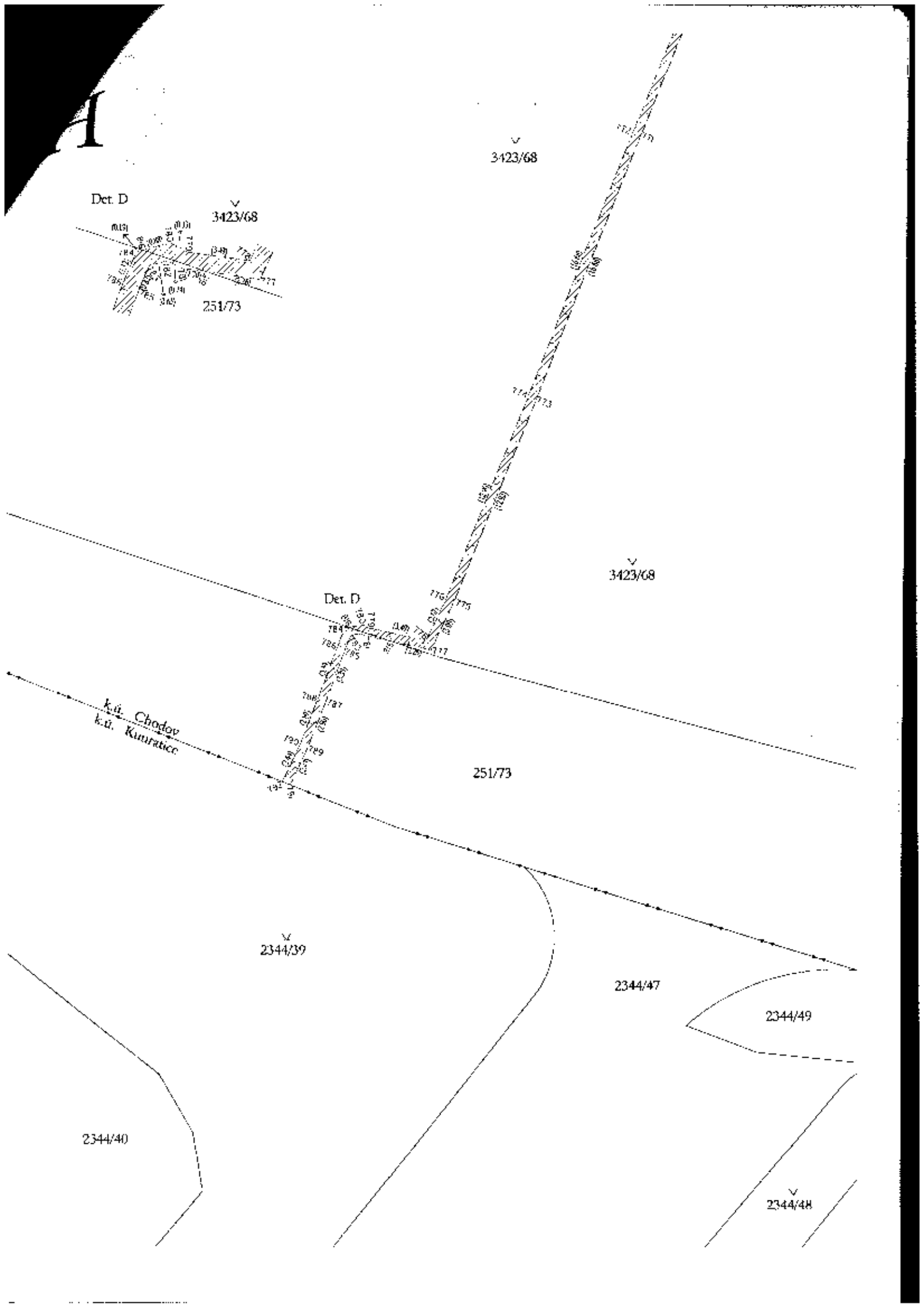

VÝKAZ DOSAVADNÍHO A NOVÉHO STAVU ÚDAJŮ KATASTRU NEMOVITOSTÍ

Dosavadní stav			Nový stav												
Označení pozemku parc. číslem	Výměra parcely		Druh pozemku Způsob využití	Označení pozemku parc. číslem	Výměra parcely		Druh pozemku	Typ stavby	Způsob určení výměry	Porovnání se stavem evidence právních vztahů					
	ha	m ²			ha	m ²				Způsob využití	Způsob využití	Díl přechází z pozemku označeného v		Číslo listu vlastnictví	Výměra dílu
										katastru nemovitostí	dřívejší poz. evidenci	ha	m ²		
2342/70 2342/100 2344/39										2342/70 2342/100 2344/39		1616 1616 1616			
<p>Oprávněný: Dle listin Druh věcného břemene: Dle listin</p>															

<h2 style="margin: 0;">GEOMETRICKÝ PLÁN</h2> <p style="margin: 0;">pro vymezení rozsahu věcného břemene k částem pozemků</p>	Geometrický plán ověřit úředně oprávněný zeměměřický inženýr:	Stejnopis ověřit úředně oprávněný zeměměřický inženýr:
	Jméno, příjmení: [REDACTED]	Jméno, příjmení: [REDACTED]
	Číslo položky seznamu úředně oprávněných zeměměřických inženýrů: 2845/2018	Číslo položky seznamu úředně oprávněných zeměměřických inženýrů: 2845/2018
	Dne: 24.6.2020 Číslo: 188/2020	Dne: 30.6.2020 Číslo: 152/2020
Nálezovostní a přesnostní odpovídá právním předpisům.		Téma rozpois odpovídá geometrickému plánu v elektronické podobě uloženo v dokumentaci katastrálního úřadu.
Vyhovovatel: Geodézie Nymburk s.r.o. Palackého tř. 449, 288 02 Nymburk tel. 325 511 909, 737 054 405, 603 494 912 e-mail: geodet.nbk@gmail.com	Katastrální úřad souhlasí s občasným parcel.	Ověření stejnopisu geometrického plánu v listinné podobě.
Číslo plánu: 3528-1070/2020 Okres: _____ Obec: Praha Kat. území: Kunratice Mapový list: Praha 5-5/14		
Dosavadním vlastním pozemků byla prakticky možná scenzura té v témě s problémy rozborových nových hranic, které byly naměřeny průkazným způsobem.		

Seznam souřadnic (S-JTSK)

Souřadnice pro zápis do KN

Číslo bodu	Y	X	Kód kvality	Poznámka
728225-4225-791	738826.75	1050942.70	3	VB
728225-4225-792	738827.22	1050942.51	3	VB
820	738912.51	1050939.08	3	VB
821	738912.68	1050939.55	3	VB
822	738911.12	1050940.13	3	VB
823	738911.08	1050939.61	3	VB
824	738910.29	1050939.44	3	VB
825	738909.93	1050939.88	3	VB
826	738909.20	1050938.25	3	VB
827	738909.60	1050937.93	3	VB
828	738908.93	1050937.40	3	VB
829	738908.63	1050937.84	3	VB
830	738907.08	1050937.44	3	VB
831	738907.30	1050936.98	3	VB
832	738906.63	1050936.51	3	VB
833	738906.31	1050936.89	3	VB
834	738897.40	1050928.59	3	VB
835	738897.76	1050928.23	3	VB
836	738895.51	1050926.52	3	VB
837	738895.91	1050926.22	3	VB
838	738894.55	1050924.85	3	VB
839	738895.03	1050924.67	3	VB
840	738893.77	1050921.04	3	VB
841	738894.23	1050920.82	3	VB
842	738889.68	1050915.66	3	VB
843	738890.06	1050915.34	3	VB
844	738888.45	1050914.44	3	VB
845	738887.91	1050914.32	3	VB
846	738887.81	1050913.78	3	VB
847	738888.71	1050913.98	3	VB
848	738882.03	1050917.43	3	VB
849	738882.29	1050917.85	3	VB
850	738869.72	1050925.00	3	VB
851	738869.96	1050925.44	3	VB
852	738860.72	1050930.07	3	VB
853	738860.52	1050929.61	3	VB
854	738859.21	1050930.63	3	VB
855	738859.03	1050930.17	3	VB
856	738856.45	1050931.69	3	VB
857	738856.25	1050931.23	3	VB
858	738846.06	1050936.86	3	VB
859	738845.84	1050936.42	3	VB
860	738840.92	1050939.01	3	VB
861	738841.14	1050939.47	3	VB
862	738839.05	1050940.32	3	VB
863	738838.95	1050939.82	3	VB
864	738837.58	1050939.86	3	VB
865	738837.68	1050940.36	3	VB
866	738829.03	1050943.33	3	VB
867	738829.33	1050943.75	3	VB
868	738828.11	1050944.43	3	VB
869	738827.99	1050945.35	3	VB
870	738903.89	1050934.64	3	VB
871	738901.72	1050931.92	3	VB
872	738894.72	1050923.20	3	VB
873	738894.04	1050922.34	3	VB
874	738887.71	1050914.45	3	VB
875	738887.39	1050914.05	3	VB
876	738908.28	1050937.23	3	VB

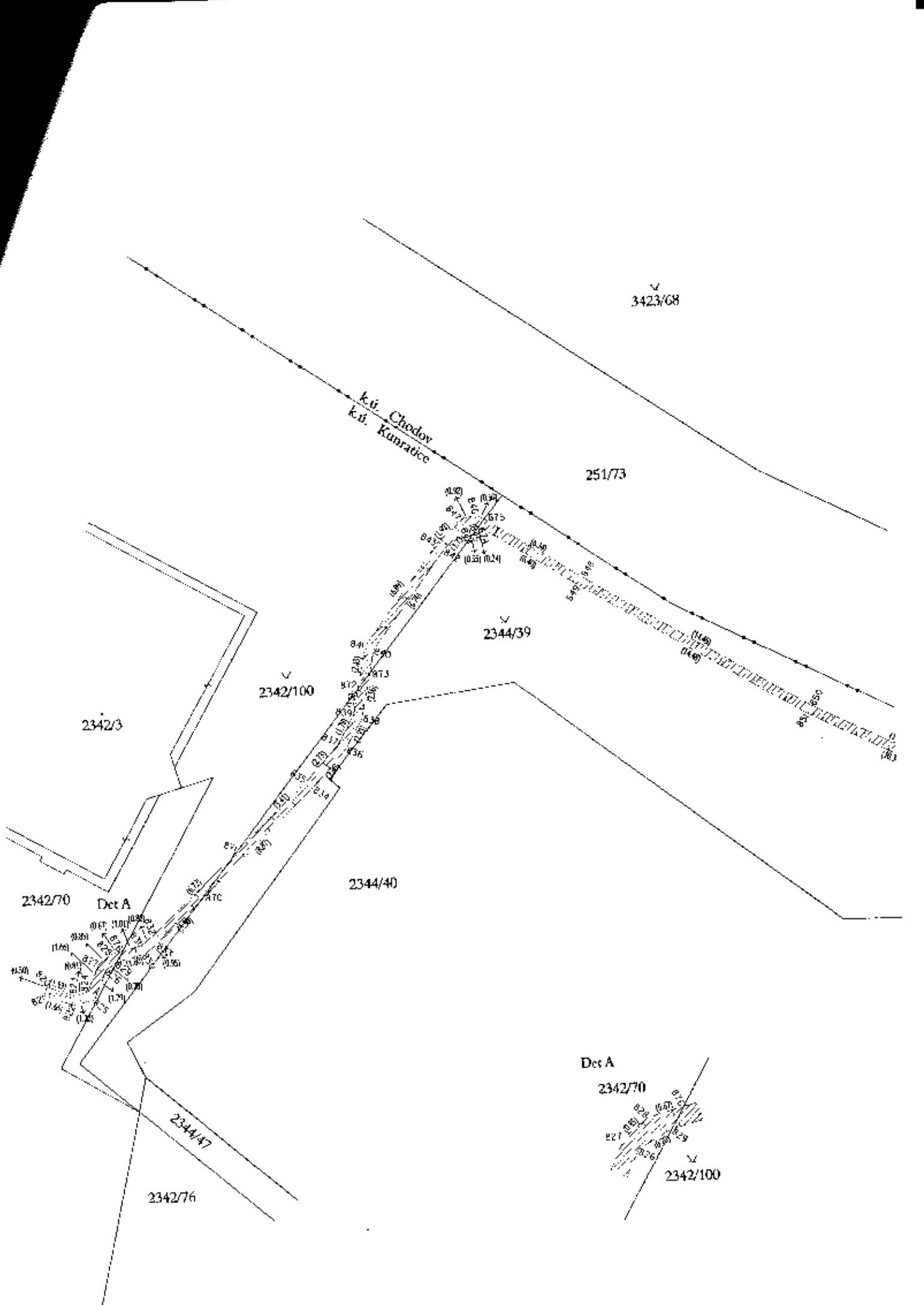

3423/68

k.ú. Chodov
k.ú. Kunratice

251/73

2344/39

2342/100

2342/3

2344/40

2342/70

Det A

2344/47

2342/76

Det A

2342/70

2342/100

3423/68

251/73

2344/39

2344/40

k.á. Chodov
k.á. Kunratice

123423-423-792
123423-423-791

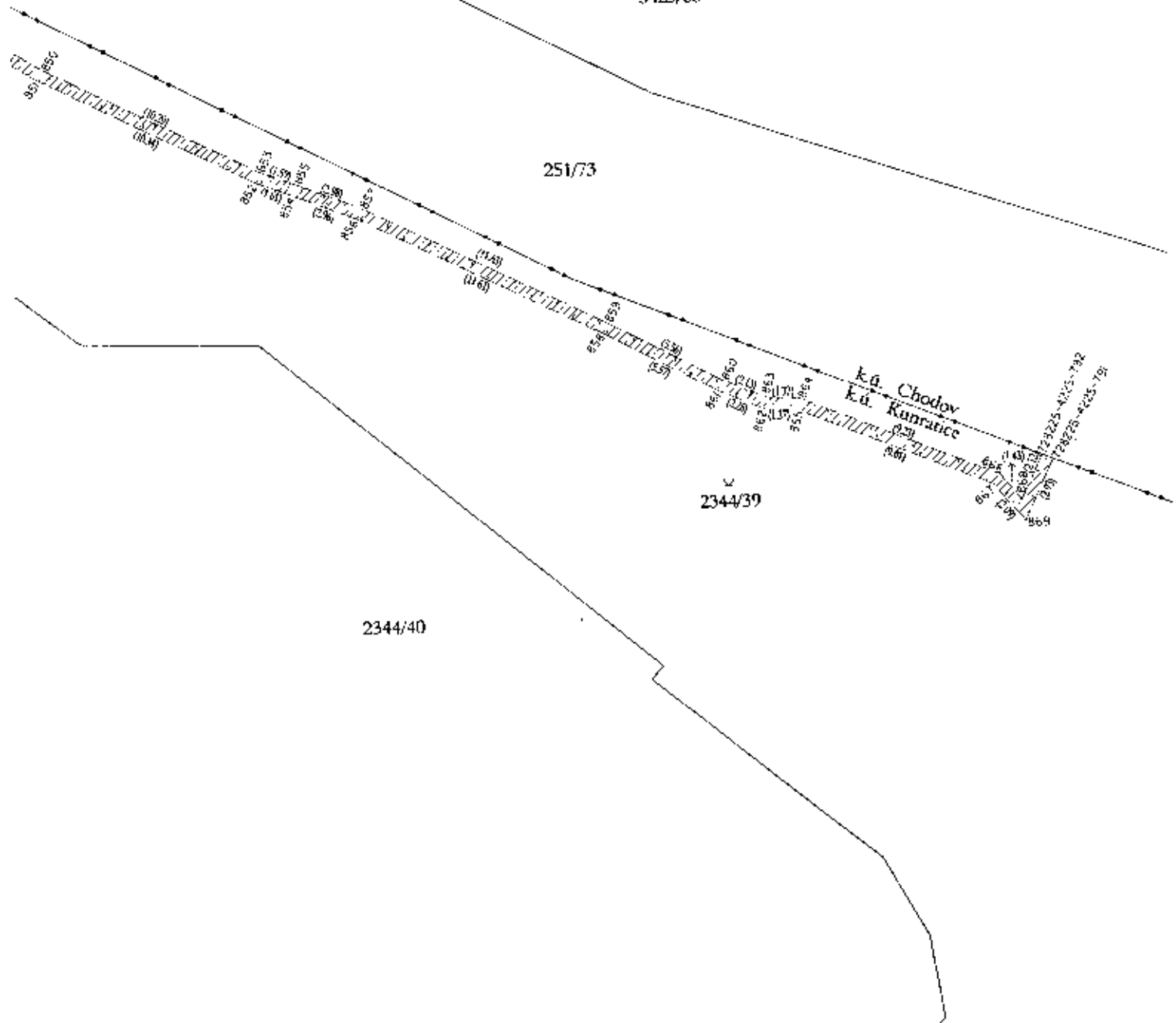

Plná moc

Obchodní společnost: **PODA a. s.**

IČ: 25816179, se sídlem: 28. října 1168/102, 702 00 Ostrava-Moravská Ostrava

zapsaná: zapsaná v OR vedeném KS v Ostravě oddíl B, vložka 4020

zastoupena statutárním ředitelem Ing. Martinem Šigutem, tímto

(dále jen „Zmocnitel“)

z m o c ě u j e

pana Ing. Pavla Friedricha,



a uděluji tuto plnou moc k tomu, aby společnost PODA a. zastupoval ve věcech:

- komunikace s příslušnými orgány státní správy, samosprávy a jinými dotčenými subjekty v rámci územních a kolaudačních řízení, včetně podávání návrhů a přebírání písemnosti
- jednání s dodavateli—řízení jejich výběru, posuzování, navrhování, uzavírání a podepisování smluv za společnost PODA a.s.
- jednání s vlastníky a majetkovými správci nemovitostí, na nichž jsou umístovány stavby společnosti PODA a.s., včetně uzavírání a podpisu smluv o služebnostech inženýrské sítě (věcných břemenech) a podpisu jiných právních titulů k umístění prvků veřejné komunikační sítě PODA a.s.
- jednání s katastrálními úřady a podávání návrhů na vklad práv odpovídajících služebnosti inž. sítě
- objednávání materiálů
- akceptace účetních dokladů
- jednání s Českým telekomunikačním úřadem

2.2021

přijímám:

