

2. Ostatní ustanovení Příkazní smlouvy ze dne 1. 4. 2017, ve znění pozdějších dodatků se nemění a zůstávají v platnosti.
3. Dodatek č. 3 je vyhotoven ve dvou vyhotoveních, z nichž jedno obdrží příkazce a jedno příkazník.
4. Smluvní strany souhlasí se zveřejněním (včetně zpracování) tohoto dodatku a všech údajů uvedených v tomto dodatku a jeho případných přílohách v registru smluv a dalších systémech/registrech dle platných právních předpisů. Smluvní strany prohlašují, že žádná část smlouvy nenaplnuje znaky obchodního tajemství dle § 504 zákona č. 89/2012 Sb., občanský zákoník, ve znění pozdějších předpisů. Souhlas udělují dobrovolně a na dobu neurčitou.
5. Smluvní strany stvrzují svým podpisem, že smlouvu přečetly a souhlasí s jejím obsahem.

Ve Vsetíně, dne 4. 12. 2020

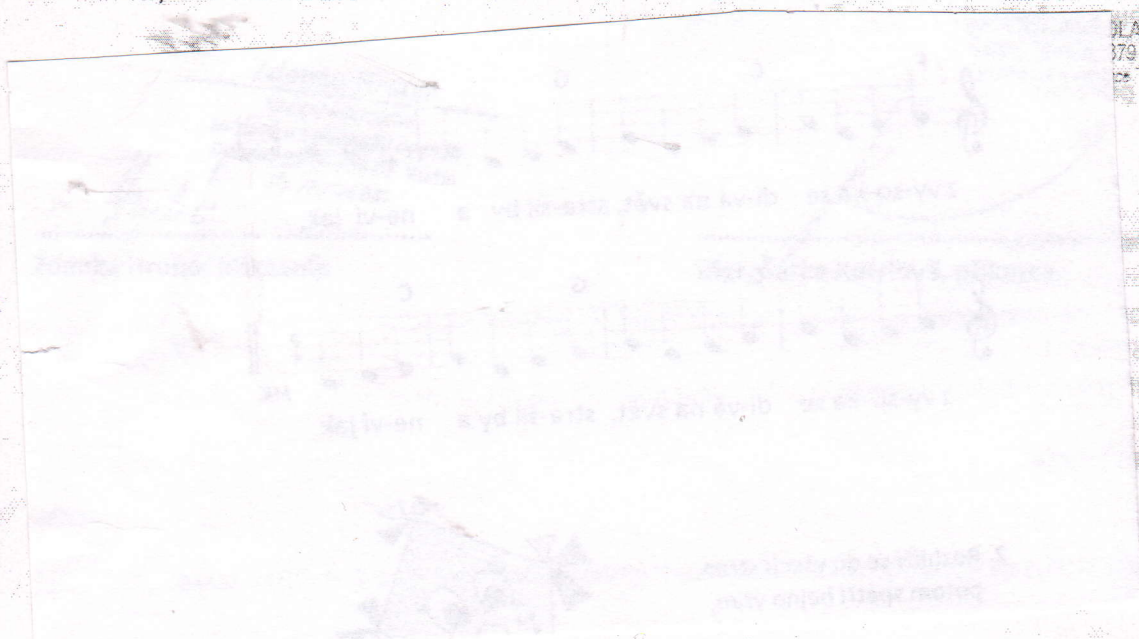

ILA  
379  
ce



## Dodatek č. 3 k Příkazní smlouvě

Uzavřené dne 1. 4. 2017 v souladu s § 2430 zák. č. 89/2012 Sb., občanský zákoník, ve znění pozdějších předpisů

### Smluvní strany

**1. Mateřská škola Vsetín, Ohrada 1879, příspěvková organizace**  
zapsaná v obchodním rejstříku, vedeného Krajským soudem v Ostravě, oddíl Pr, vložka 26  
se sídlem: Ohrada 1879, 755 01 Vsetín  
IČ: 60609249  
zastoupena ředitelkou: **Mgr. Šárkou Kotrlovou**

jako příkazce

a

**2. Zdenka Hrubá**  
se sídlem: Duhová 2073, 755 01 Vsetín  
Činnost účetních poradců, vedení účetnictví, vedení daňové evidence  
IČ: 73956881  
Registrovaná v živnostenském rejstříku vedeném Městským úřadem Vsetín.

jako příkazník

Smluvní strany se dohodly na změně Příkazní smlouvy uzavřené dne 1. 4. 2017 takto:

#### I.

##### Předmět dodatku

Tímto dodatkem se ruší bod a) čl. IV Příkazní smlouvy a nahrazuje se novým bodem, který zní:

#### Čl. IV

##### Sjednaná odměna

- a) **150 Kč** za zpracovaný výplatní štítek u zaměstnanců v pracovním poměru

Ostatní body článku IV jsou beze změn. Sjednané ceny jsou bez DPH.

#### II.

##### Závěrečná ustanovení

1. Tento dodatek č.3 je platný dnem podepsání smluvními stranami a je účinný od **1. března 2021.**