

Obchodní podmínky

Dodatek č.1 k SoD č.39/2020/Ju

Stavby: SŠP Krnov – opravy a udržování v učebně CAD/CAM, Soukenická 2458/21C, Krnov

Smluvní strany ve smyslu § 2586 a násl. Občanského zákoníku, zákon č. 89/2012 Sb. uzavírají tuto smlouvu o dílo (dále jen „smlouva“).

Smluvní strany

Objednatel:

Střední škola průmyslová, Krnov, příspěvková organizace
Soukenická 2458/21c, Krnov

Zastoupena: Ing. Alešem Zouharem, ředitelem

IČ: 00846279

DIČ: CZ00846279

T: 
E: 
B: 

(dále jen „objednatel“)

Zhotovitel:

Obchodní firma: **JURČÍK – STAVEBNICTVÍ s.r.o.**

sídlo: Příčná 173, 793 12 Horní Benešov

IČ: 26876574

DIČ: CZ26876574

Zastoupený Ing. Františkem Jurčíkem

Zapsaný v: obchodním rejstříku, vedeným Krajským soudem v Ostravě,
oddíl C, vložka 41068

Telefon: 7: 

Email: j: 

bank. spojení k: 

(dále jen „zhotovitel“)

Článek II. Předmět dodatku

- 2.1. Předmětem tohoto dodatku je změna Smlouvy o dílo, a to úprava předmětu smlouvy o neprovedené práce a vícepráce a s tím související změna ceny díla.
- 2.2. Smluvní strany se dohodly na úpravě předmětu Smlouvy o dílo o vícepráce a méněpráce podrobně specifikované v příloze č. 1 Dodatku.

- 2.3. V souvislosti s úpravou předmětu Smlouvy o dílo navýšením předmětu díla, se smluvní strany dohodly na úpravě ceny díla.

Původní cena díla dle SoD	315.238,42,- Kč (bez DPH)
Cena dod.č.1. navýšena o	61.704,32,- Kč (bez DPH)
Celková cena díla, dle dod.č.1.:	376.942,74,-Kč (bez DPH)
Celková cena díla, dle dod.č.1.:	456.100,71,-Kč (vč.21%DPH),

Článek III. Závěrečné ustanovení

- 3.1. Ostatní ujednání Smlouvy o dílo zůstávají v platnosti a účinnosti.
- 3.2. Tento Dodatek včetně jeho příloh tvoří úplnou dohodou mezi smluvními stranami ohledně předmětu Dodatku.
- 3.3. Tento dodatek se vyhotovuje ve třech stejnopisech, přičemž zhotovitel obdrží jedno a objednatel dvě písemné vyhotovení tohoto dodatku.
- 3.4. Tento Dodatek nabývá platnosti a účinnosti dnem jeho podpisu oběma smluvními stranami.
- 3.5. Smluvní strany se dohodly, že objednatel může zveřejnit znění tohoto dodatku smlouvy v souladu se Zákonem o registru smluv č. 340/2015 Sb. v registru smluv.
- 3.6. Nedílnou součástí tohoto Dodatku je příloha č. 1. Rozpočet více a méněprací.

V Krnově, dne 22.1.2021

Zhotovitel:



Ing

1 iČ: 26876574 DIČ: CZ26876574

Objednatel:

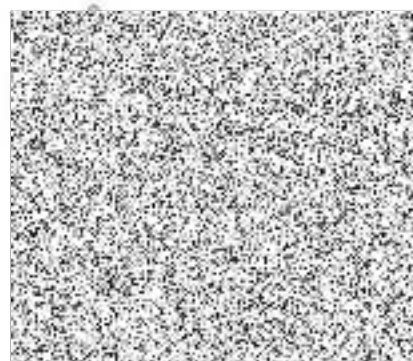

Položkový rozpočet, dle dod.č.1

Stavba: Učebny 209 + 210

Objekt: 2 - Učebna 210

Místo: Krnov, Soukenická
 Zadavatel: SPŠ Krnov
 Zhotovitel: Jurčík - stavebnictví s.r.o.,

Datum: 9. 11. 2020
 Projektant:
 Zpracovatel: Palička

PČ	Typ	Kód	Popis	MJ	Množství	J.cena [CZK]	Cena celkem [CZK]
----	-----	-----	-------	----	----------	--------------	-------------------

Náklady soupisu celkem

61 704,32

D	725	Zdravotnicka - zařizovací předměty					13 622,50
24	K	R0001	Úprava vody a kanalizace - 1m + 2 ventily	soubor	1,000	-1 200,00	-1 200,00
		64211005	umyvadlo keramické závěsné bílé 550x420mm	kus	1,000	2 020,00	2 020,00
		725822613	Baterie umyvadlová stojánková páková s výpustí	soubor	1,000	2 700,00	2 700,00
		721174042	Potrubí kanalizační z PP připojovací systém HT DN 40	m	10,800	293,20	3 166,56
		721194104	Vyvedení a upevnění odpadních výpustek DN 40	kus	9,000	56,00	504,00
		721290111	Zkouška těsnosti potrubí kanalizace vodou do DN 125	m	10,800	16,80	181,44
		722174003	Potrubí vodovodní plastové PPR svar polyfuzí PN 16 D 25 x 3,5 mm	m	21,600	218,40	4 717,44
		722231075	Ventil zpětný G 5/4 PN 10 do 110°C se dvěma závití	kus	2,000	548,80	1 097,60
		722290234	Proplach a dezinfekce vodovodního potrubí do DN 80	m	21,600	20,16	435,46

D	741	Elektroinstalace - silnoproud					43 803,60
			Krytky a rámečky - TANGO, SWING	kus	5,000	135,00	675,00
28	K	741313005	Montáž zásuvka (polo)zapuštěná bezšroubové připojení 2P + PE s přepětovou ochranou	kus	46,000	98,60	4 535,60
29	M	35811077	zásuvka nepropustná nástěnná 16A 220 V 3pólová	kus	46,000	246,00	11 316,00
			Krytky a rámečky - TANGO, SWING	kus	60,000	135,00	8 100,00
			Krytky a rámečky - TANGO, SWING	kus	24,000	135,00	3 240,00
			Krabice KO68-2 - SDK kce.	ks	24,000	28,00	672,00
			zásuvka vestavná REK	ks	1,000	980,00	980,00
			přepětová ochrana D	ks	1,000	3 825,00	3 825,00
			přechodá skříň do hlavního rozvaděče R- plus jističí prvky	soubor	1,000	4 250,00	4 250,00
			Krabice KO68-2 - SDK kce.	ks	60,000	28,00	1 680,00
			Podružný materiál (wago svorky,.....)	soubor	1,000	1 880,00	1 880,00
			Projekt elektro	soubor	1,000	2 650,00	2 650,00

D	776	Podlahy povlakové					4 278,22
		776421111	Montáž lišt obvodových lepených	m	34,000	87,78	2 984,52
		28411008	lišta soklová PVC 10 x 30x30 mm	m	34,000	38,05	1 293,70