

Obchodní podmínky



Dodatek č.1 k SoD č.38/2020/Ju

Stavby: SŠP Krnov – opravy a udržování v učebně Polytechniky, Soukenická 2458/21C, Krnov

Smluvní strany ve smyslu § 2586 a násl. Občanského zákoníku, zákon č. 89/2012 Sb. uzavírají tuto smlouvu o dílo (dále jen „smlouva“).

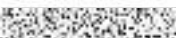

Smluvní strany

Objednatel:

Střední škola průmyslová, Krnov, příspěvková organizace
Soukenická 2458/21c, Krnov
Zastoupena: Ing. Alešem Zouharem, ředitelem
IČ: 00846279
DIČ: CZ00846279
Tel.: 
E-mail: 
Bankov: 

(dále jen „objednatel“)

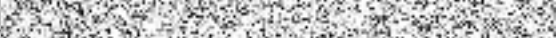
Zhotovitel:

Obchodní firma: **JURČÍK – STAVEBNICTVÍ s.r.o.**
sídl: Příčná 173, 793 12 Horní Benešov
IČ: 26876574
DIČ: CZ26876574
Zastoupený Ing. Františkem Jurčíkem
Zapsaný v: obchodním rejstříku, vedeným Krajským soudem v Ostravě,
oddíl C, vložka 41068
Telefon: 
Email: 
bank. spojení 

(dále jen „zhotovitel“)

Článek II. Předmět dodatku

- 2.1. Předmětem tohoto dodatku je změna Smlouvy o dílo, a to úprava předmětu smlouvy o neprovedené práce a vícepráce a s tím související změna ceny díla.
- 2.2. Smluvní strany se dohodly na úpravě předmětu Smlouvy o dílo o vícepráce a méněpráce podrobně specifikované v příloze č. 1 Dodatku.

- 2.3. V souvislosti s úpravou předmětu Smlouvy o dílo navýšením předmětu díla, se smluvní strany dohodly na úpravě ceny díla.

Původní cena díla dle SoD	256.329,61,- Kč (bez DPH)
Cena dod.č1. navýšena o	42 663,58,- Kč (bez DPH)
Celková cena díla, dle dod.č.1.:	298.993,19,-Kč (bez DPH)
Celková cena díla, dle dod.č.1.:	361.781,75,-Kč (vč.21%DPH),

Článek III. Závěrečné ustanovení

- 3.1. Ostatní ujednání Smlouvy o dílo zůstávají v platnosti a účinnosti.
- 3.2. Tento Dodatek včetně jeho příloh tvoří úplnou dohodou mezi smluvními stranami ohledně předmětu Dodatku.
- 3.3. Tento dodatek se vyhotovuje ve třech stejnopisech, přičemž zhotovitel obdrží jedno a objednatel dvě písemné vyhotovení tohoto dodatku.
- 3.4. Tento Dodatek nabývá platnosti a účinnosti dnem jeho podpisu oběma smluvními stranami.
- 3.5. Smluvní strany se dohodly, že objednatel může zveřejnit znění tohoto dodatku smlouvy v souladu se Zákonem o registru smluv č. 340/2015 Sb. v registru smluv.
- 3.6. Nedílnou součástí tohoto Dodatku je příloha č. 1. Rozpočet více a méněprací.

V Krnově, dne 22.1.2021

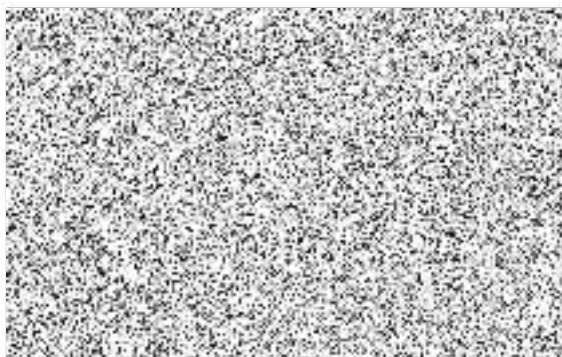

Objednatel:

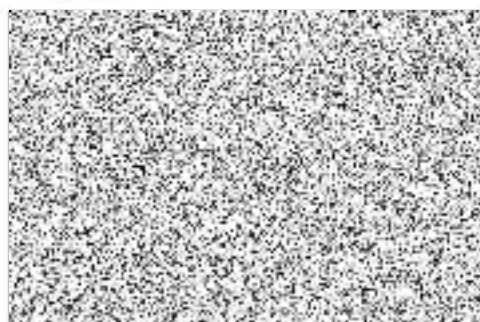

IC 00846279

1

Položkový rozpočet k dod.č.1

Stavba: SŠP Krnov - opravy a udržování v učebně Polytechniky, Soukenická 2458/21C, Krnov

Objekt:
1 - Učebna 209

Místo: Krnov, Soukenická

Datum: 15.01.2021

Zadavatel: SPŠ Krnov

Projektant:

Zhotovitel: Jurčík - stavebnictví s.r.o.,

Zpracovatel:

Palička

PČ	Typ	Kód	Popis	MJ	Množství	J.cena [CZK]	Cena celkem [CZK]
----	-----	-----	-------	----	----------	--------------	-------------------

Náklady soupisu celkem

42 663,58

D	741		Elektroinstalace - silnoproud				35 806,00
			Krytky a rámečky - TANGO, SWING	kus	5,000	135,00	675,00
26	K	741313005	Montáž zásuvka (polo)zapuštěná bezšroubové připojení 2P + PE s přepětovou ochranou	kus	20,000	98,60	1 972,00
27	M	35811077	zásuvka nepropustná nástěnná 16A 220 V 3pólová	kus	20,000	246,00	4 920,00
			Krytky a rámečky - TANGO, SWING	kus	42,000	135,00	5 670,00
30	K	R0000003	Demontáž a zpětná montáž stávajícího Racku	soubor	1,000	-4 500,00	-4 500,00
30	K	R0000003	Demontáž stávajícího Racku	soubor	1,000	2 000,00	2 000,00
	K	R000008	D+M nového Racku 19" - Rack skříň závěsná 25 PC	kus	1,000	10 000,00	10 000,00
			zásuvka vestavná REK	ks	1,000	980,00	980,00
			přepětová ochrana D	ks	1,000	3 825,00	3 825,00
			přechodá skříň do hlavního rozvaděče R- plus jistící prvky	soubor	1,000	4 250,00	4 250,00
			Krabice KO68-2 - SDK kce.	ks	53,000	28,00	1 484,00
			Podružný materiál (wago svorky,.....)	soubor	1,000	1 880,00	1 880,00
			Projekt elektro	soubor	1,000	2 650,00	2 650,00
D	742		Elektroinstalace - slaboproud				3 586,00
			Krytky a rámečky - TANGO, SWING	kus	22,000	135,00	2 970,00
			Krabice KO68-2 - SDK kce.	ks	22,000	28,00	616,00
D	776		Podlahy povlakové				3 271,58
		776421111	Montáž lišt obvodových lepených	m	26,000	87,78	2 282,28
		28411008	lišta soklová PVC 10 x 30x30 mm	m	26,000	38,05	989,30