



# NÁJEMNÍ SMLOUVA

níže uvedeného dne, měsíce a roku uzavřeli tito účastníci:

## Sportovně střelecký klub Jílové

zastoupený: předsedou Norbertem Poláchem,   
se sídlem: 468 22 Radčice 63  
IČ: 64669131  
zapsaný: u Městského soudu v Praze zn. L 48859  
bankovní spojení: GEMB pobočka Turnov, č.ú.: 

ČESKÁ REPUBLIKA  
Krajské ředitelství policie Libereckého kraje  
Krajské ředitelství policie Libereckého kraje  
Krajské ředitelství policie Libereckého kraje

Došlo: 26-02-2015



ZRPL-20934-3 / ČJ-2015-1800SU-5

Počet listů: 3 Přílohy: /

(dále jen „pronajímatel“)

a

## Česká republika - Krajské ředitelství policie Libereckého kraje

jednající: plk. Ing. Vladimír Libnar, náměstek ředitele pro ekonomiku  
se sídlem: Náměstí Dr. E. Beneše 24, 460 32 Liberec  
IČ: 72050501  
DIČ: CZ72050501  
bankovní spojení: ČNB Ústí nad Labem, č.ú.:   
kontaktní osoba: 

(dále jen „nájemce“)

podle § 2201 a násl. zákona č. 89/2012 Sb., občanského zákoníku,  
tuto nájemní smlouvu.

## I. Předmět smlouvy

1. Sportovně střelecký klub Jílové je provozovatelem **Kulové střelnice Jílové** nacházející se na pozemku p.č. 2292/2 v k. ú. Jílové u Držkova, obec Jílové u Držkova, a na pozemcích p.č. 793 (část), 796/1 (část), 796/2 (část), 800 (část), 801 (část), vše v k.ú. Jirkov u Železného Brodu, obec Železný Brod.

Střelnice je určena ke střelbě z krátkých kulových palných zbraní, dlouhých kulových palných zbraní, malorážek a brokovnic.

Provoz na střelnici se řídí Provozním řádem střelnice schváleným v roce 2003 včetně dodatků.

(dále též „předmět nájmu“).

2. Sportovně střelecký klub Jílové, jako pronajímatel, přenechává do nájmu Kulovou střelnici Jílové nájemci.

3. Pronajímatel prohlašuje a svým podpisem stvrzuje, že předmět nájmu je funkční.

Nájemce se před podpisem této smlouvy seznámil se stavem pronajímané střelnice, s jejím provozním řádem a prohlašuje, že jako předmět nájmu je způsobilá ke smlouvenému užívání.

4. Předmět nájmu bude nájemce využívat pro výcvik a prověrky střelecké přípravy ÚO PČR Jablonec nad Nisou.



## II. Doba nájmu

1. Nájem se sjednává na dobu určitou, od 1. března 2015 do 31. prosince 2015.

2. Předpokládané termíny využití střelnice nájemcem:

17. a 18. března 2015

2., 7., 12., 13., 14., 15., 16., 21., 22., 28., 29. a 30. dubna 2015

6., 7., 12., 13., 14., 19., 20., 26. a 28. května 2015

2., 3., 4., 16. a 17. června 2015

2., 3., 4., 15., 16., 22., 23., 29. a 30. září 2015

1., 6., 8., 13., 15., 20., 21., 27. a 29. října 2015

5., 18. a 19. listopadu 2015.

3. Termíny využití střelnice se mohou po vzájemné dohodě změnit.

## III. Nájemné a další platby

1. Roční nájemné je stanoveno dohodou ve výši 20.000,- Kč (slovy: Dvacet tisíc Kč).

2. Strany se dohodly na úhradě nájemného převodem na běžný účet pronajímatele č. účtu , a to na základě faktury vystavené pronajímatelem.

## IV. Práva a povinnosti nájemce a pronajímatele

1. Pronajímatel je odpovědný za běžnou údržbu a opravu předmětu nájmu.

2. Nájemce je povinen užívat předmět nájmu takovým způsobem, aby nedošlo k jeho poškození či poškození vybavení. V případě, že nájemce takové poškození způsobí, je povinen pronajímateli uhradit vzniklou škodu.

3. Nájemce není oprávněn pronajímat či přenechat předmět nájmu jiné osobě nebo subjektu bez písemného souhlasu pronajímatele.

4. Nájemce si sám zajistí odvoz a likvidaci odpadu.

5. Nájemce je povinen se řídit Provozním řádem střelnice schváleným v roce 2003 včetně dodatků a pokynů určených správci střelnice

## V. Zánik nájmu

1. Nájem zaniká uplynutím účinnosti smlouvy.

2. Pronajímatel i nájemce jsou oprávněni vypovědět tuto nájemní smlouvu bez uvedení důvodu, a to v tříměsíční výpovědní lhůtě.

3. Výpověď musí mít písemnou formu, výpovědní lhůta se počítá od prvního dne následujícího měsíce po jejím doručení (osobně, doporučeným dopisem) druhé smluvní straně. Výpověď se považuje za doručenu i tehdy, pokud ji druhá strana nepřevzme, nevyzvedne si ji nebo pokud se změnila adresa pro doručování, aniž by to bylo písemně oznámeno druhé straně.

## VI. Odpovědnost za škody

1. Pronajímatel neodpovídá za škodu způsobenou na majetku nájemce umístěném v předmětu nájmu, ledaže ke vzniku škody došlo v důsledku špatného technického stavu předmětu nájmu.

2. V případě, že nájemce poruší bezpečnostní předpisy a v důsledku tohoto porušení vznikne škoda pronajímateli nebo jiným osobám, je povinen uhradit škodu v plném rozsahu.



## VII. Závěrečná ustanovení

1. Tato smlouva nabývá platnosti dnem jejího podpisu oběma smluvními stranami s účinností od 1. 3. 2015.
2. Změny a dodatky této smlouvy musí mít písemnou formu.
3. Tato smlouva má 3 strany textu a je vyhotovena ve třech stejnopisech s platností originálu. Pronajímatel obdrží jeden a nájemce po dvou z nich.
4. Smluvní strany prohlašují, že si tuto smlouvu před jejím podpisem přečetly a jejímu obsahu porozuměly a že uzavření smlouvy tohoto znění je projevem jejich pravé, svobodné a vážné vůle. Na důkaz toho připojují své vlastnoruční podpisy.

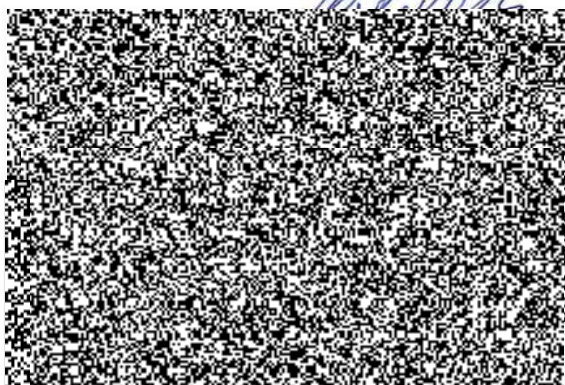

V Liberci dne 26 -02- 2015 .....

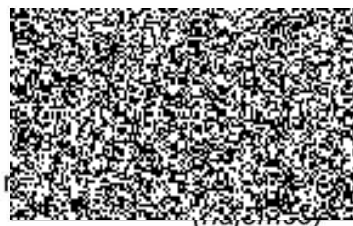

omiku

POLICIE ČESKÉ REPUBLIKY  
KRAJSKÉ ŘEDITELSTVÍ POLICIE  
LIBERECKÉHO KRAJE  
460 32 LIBEREC, NÁM. Dr. E. BENEŠE