

DAROVACÍ SMLOUVA

č. KI/10/j/2020/Bra

Dárce:

Moravskoslezský kraj

se sídlem ul. 28. října 117, 702 18 Ostrava

IČO 70890692

DIČ CZ70890692

zastoupený Správou silnic Moravskoslezského kraje, příspěvkovou organizací,

kteřá jedná na základě čl. IX odst. 3) písm. d) zřizovací listiny

se sídlem Úprkova 795/1, 702 23 Ostrava

IČO 00095711

DIČ CZ00095711

zastoupena ředitelem příspěvkové organizace ing. Tomášem Böhmem

zapsaná v obchodním rejstříku Krajského soudu v Ostravě, oddíl Pr., vložka 988

(dále jen SSMSK)

Obdarovaný:

Obec Stonava

č. p. 730, PSČ 735 34

IČ:00297658

DIČ:CZ00297658

Zastoupen starostou obce Ing. Ondřej Feber

*GORJIC
EMAIL
FOTO: GR*

OBECNÍ ÚŘAD STONAVA PODATELNA	
Datum: 19. 01. 2021	
CI: 86/2021	Přidělena: SZCR
Počet listů: 3	Příloh: 1
Spis.znak: 86.1	Skart.znak: 1/9

I.

Dárce je vlastníkem nemovitosti, zapsané na listu vlastnictví č. 345 a to pozemku parcela č. **3448/1** ostatní plocha-silnice v katastrálním území **Stonava**, obec Stonava, okres Karviná, přičemž SSMSK je oprávněna se shora specifikovanou nemovitostí hospodařit v souladu se svou zřizovací listinou.

Předmětem daru z pozemku parc. č. 3448/1 je nově vzniklý pozemek parc. č. **3448/3** ostatní plocha-ostatní komunikace o výměře 758 m² dle geometrického plánu č. 1511-22/2020 ze dne 16.3.2020, který je nedílnou součástí této smlouvy

II.

Dárce touto smlouvou daruje obdarovanému shora uvedenou nemovitost, specifikované v čl. I. této smlouvy, přičemž obdarovaný tento dar přijímá a nabývá jej do vlastnictví obce Stonava.

Pozemek je pod stavbou chodníku podél silnice č. III/4687.

Obdarovaný prohlašuje, že je mu znám stav nabývané nemovitosti v době podpisu této smlouvy.

III.

Dárce prohlašuje, že hodnota předmětu daru dle jeho účetní evidence činí celkem 68 371,00 Kč.

IV.

Účastníci této smlouvy berou na vědomí, že vlastnické právo k převáděné nemovitosti přejde na obdarovaného dnem, kdy nastanou právní účinky vkladu do katastru nemovitostí dle této smlouvy.

V.

Dárce prohlašuje, že získal doložku platnosti právního jednání, provedeného touto smlouvou, dle ustanovení § 23 zákona č. 129/2000 Sb., o krajích (krajské zřízení) ve znění pozdějších předpisů a záměr kraje byl v souladu s § 18, odst. 1 téhož zákona vyvěšen po dobu 30 dnů na úřední desce kraje.

Předmět smlouvy byl schválen usnesením zastupitelstva kraje č. 16/1915 ze dne 4.6.2020.

Obdarovaný prohlašuje, že má předchozí souhlas Zastupitelstva obce Stonava č. 15/1.10 konaného dne 17.9.2020.

VI.

Správní poplatek za vklad práva vlastnického hradí obdarovaný.

Návrh na vklad práva vlastnického podá obdarovaný, který je povinen bezprostředně po podání návrhu na příslušný katastrální úřad zaslat kopii tohoto návrhu SSMSK na e-mailovou adresu ka.podatelna@ssmsk.cz a zároveň se zavazuje návrh na vklad podat na příslušný katastrální úřad nejpozději do 20. dne v příslušném měsíci.

Dle této smlouvy provede Katastrální úřad pro Moravskoslezský kraj, Katastrální pracoviště v Karviné změny na příslušných listech vlastnictví pro katastrální území Stonava, obec Stonava, okres Karviná.

V případě, že katastrální úřad návrh na vklad vlastnického práva zamítne, či řízení zastaví, smluvní strany se dohodly, že neprodleně učiní potřebné kroky tak, aby vklad práva byl povolen.

VII.

Smlouva je vyhotovena ve 3 stejnopisech, s tím, že každá strana obdrží po jednom vyhotovení smlouvy a jedno vyhotovení je určeno pro katastrální úřad.

VIII.

Smluvní strany prohlašují, že si tuto smlouvu před jejím podpisem přečetly, že byla uzavřena po vzájemném projednání podle jejich pravé a svobodné vůle, určitě, vážně, srozumitelně, nikoliv v tísní za nápadně nevýhodných podmínek. Autentičnost této smlouvy potvrzují svými podpisy.

IX.

Smluvní strany výslovně souhlasí, že tato smlouva může být bez jakéhokoliv omezení zveřejněna na oficiálních webových stránkách Moravskoslezského kraje (www.msk.cz), a to včetně všech případných příloh a dodatků.

Smluvní strany prohlašují, že skutečnosti uvedené v této smlouvě nepovažují za obchodní tajemství ve smyslu příslušných ustanovení právních předpisů a udělují svolení k jejich užití a zveřejnění bez stanovení jakýchkoli dalších podmínek.

Smluvní strany berou na vědomí, že tato smlouva nepodléhá zveřejnění v registru smluv ve smyslu zákona č. 340/2015 Sb., o zvláštních podmínkách účinnosti některých smluv, uveřejňování těchto smluv a o registru smluv (zákon o registru smluv) v souladu s §3 odst. 2 písm. l).

Osobní údaje obsažené v této smlouvě budou Správou silnic Moravskoslezského kraje, příspěvkovou organizací zpracovávány pouze pro účely plnění práv a povinností vyplývajících z této smlouvy; k jiným účelům nebudou tyto osobní údaje Správou silnic Moravskoslezského kraje, příspěvkovou organizací použity. Správa silnic Moravskoslezského kraje, příspěvková organizace při zpracovávání osobních údajů dodržuje platné právní předpisy. Podrobné informace o ochraně osobních údajů jsou uvedeny na oficiálních webových stránkách Správy silnic Moravskoslezského kraje, příspěvkové organizace www.ssmsk.cz.

10-12-2020



V 10.12.2020 dne **OBEC STONA**
735 34

Obdarovaný:.....

Ing. Tomáš Böhm
ředitel organizace



Ing. Ondřej Feber
starosta obce



SPRÁVA SILNIC
MORAVSKOSLEZSKÉHO
KRAJE
příspěvková organizace
Úprkova 795/1, Tu2 23 Ostrava

VÝKAZ DOSAVADNÍHO A NOVÉHO STAVU ÚDAJŮ KATASTRU NEMOVITOSTÍ

Dosavadní stav				Nový stav													
Označení pozemku parc. číslem	Výměra parcely		Druh pozemku	Označení pozemku parc. číslem	Výměra parcely		Druh pozemku	Typ stavby	Způsob využití	Způsob využití	Porovnání se stavem evidence právních vztahů						
	ha	m ²	Způsob využití		ha	m ²	Způsob využití	Způsob využití	určen		výměr	Díl přechází z pozemku označeného v katastru nemovitostí		Číslo listu vlastnictví	Výměra dílu		Označení dílu
											katastru nemovitostí	dřívější poz. evidenci		ha	m ²		
3448/1	51	45	ostatní plošnice	3448/1	43	87	ostatní plošnice			0	3448/1			345	43	87	
				3448/3	7	58	ostatní plošnice			0	3448/1				345	7	58
	51	45			51	45											

GEOMETRICKÝ PLÁN pro

rozdělení pozemku

	Geometrický plán ověřil úředně oprávněný zeměměřičský inženýr:	Stejnopisě ověřil úředně oprávněný zeměměřičský inženýr:
	Jméno, příjmení: 	Jméno, příjmení: 
	Číslo položky seznamu úředně oprávněných zeměměřičských inženýrů: 	Číslo položky seznamu úředně oprávněných zeměměřičských inženýrů: 
	Dne: 9.3.2020 Číslo: 141/2020	Dne: 17.3.2020 Číslo: 4212/2020
	Ndělničtství a přesnost odpovídá právním předpisům.	Tento stejnopis odpovídá geometrickému plánu v elektronické podobě uloženému v dokumentaci katastrálního úřadu.
Vyhotovitel:  IČO : 70246378 Chalupnická 1457/4, Horní Suchá 735 35 Číslo plánu: 1511-22/2020 Okres: Karviná Obec: Stonava Kat. území: Stonava Mapový list: Ostrava 1-1/44 Dosavadním vlastníkům pozemků byla poskytnuta možnost seznámit se v terénu s průběhem navrhovaných nových hranic, které byly označeny předepsaným způsobem: obruba, pl.mez., hf.,	Katastrální úřad souhlasí s odstavěním parcel. Katastrální úřad pro Moravskoslezský kraj Katastrální pracoviště Karviná  PGP-302/2020-803 2020.03.16 13:29:37 CET	Ověření stejnopisu geometrického plánu v listinné podobě.  

Seznam souřadnic (S-JTSK)

Číslo bodu	Souřadnice pro zápis do KN			Souřadnice určené měřením		
	Y	X	kód kv.	Y	X	Poznámka
477-139	452593.55	1103702.23	3	452593.49	1103701.42	zn.barvou
805-327	452594.22	1103703.21	7	452594.16	1103702.40	kolík
805-408	452656.58	1103912.13	7	452656.96	1103911.18	pl.mez.
1	452651.64	1103912.56	7	452652.02	1103911.62	obrubiňk
2	452650.20	1103903.35	7	452650.56	1103902.42	obrubiňk
3	452648.47	1103891.67	7	452648.81	1103890.74	obrubiňk
4	452646.95	1103881.77	7	452647.27	1103880.84	obrubiňk
5	452644.60	1103866.03	7	452644.88	1103865.11	obrubiňk
6	452642.78	1103854.69	7	452643.04	1103853.77	obrubiňk
7	452641.56	1103846.91	7	452641.80	1103846.00	obrubiňk
8	452639.18	1103831.59	7	452639.39	1103830.68	obrubiňk
9	452638.54	1103827.36	7	452638.74	1103826.45	obrubiňk
10	452636.44	1103815.37	7	452636.61	1103814.47	obrubiňk
11	452634.99	1103807.97	7	452635.15	1103807.07	obrubiňk
12	452634.52	1103805.59	7	452634.67	1103804.69	obrubiňk
13	452633.66	1103801.72	7	452633.81	1103800.82	obrubiňk
14	452632.72	1103797.69	7	452632.86	1103796.79	obrubiňk
15	452631.16	1103792.10	7	452631.29	1103791.21	obrubiňk
16	452628.47	1103784.23	7	452628.58	1103783.34	obrubiňk
17	452624.47	1103774.74	7	452624.56	1103773.86	obrubiňk
18	452618.65	1103762.88	7	452618.71	1103762.01	obrubiňk
19	452615.52	1103756.72	7	452615.57	1103755.86	obrubiňk
20	452612.13	1103750.04	7	452612.17	1103749.19	obrubiňk
21	452605.85	1103738.10	7	452605.86	1103737.26	obrubiňk
22	452599.85	1103726.46	7	452599.84	1103725.63	obrubiňk
23	452591.00	1103709.52	7	452590.95	1103708.71	obrubiňk
24	452590.67	1103708.56	7	452590.62	1103707.75	obrubiňk
25	452590.60	1103707.52	7	452590.55	1103706.71	obrubiňk
26	452590.77	1103706.51	7	452590.71	1103705.70	obrubiňk
27	452590.97	1103705.92	7	452590.91	1103705.11	obrubiňk
28	452592.01	1103704.10	7	452591.95	1103703.29	obrubiňk
29	452593.68	1103702.41	7	452593.62	1103701.59	hř.

Souřadnice bodů na dosavadní hranici pozemku určené měřením v terénu budou pro zápis do katastru nemovitostí upraveny podle dosavadního určení hranice lomovými body s kódem charakteristiky kvality souřadnic vyšším než 3. Důvodem je nerealizované zřesnění této hranice, ke kterému je nutné doložit listinu prokazující shodu vlastníků na jejím průběhu (§ 50odst. 1 písm. a) katastrálního zákona.

3486/5

3483

Detail:A

3617

3481/1

3479/1

3561/2

3618

3481/2

3480/1

3684/10

3478/1

3684/9

3684/3

3448/3

3448/1

3474

3462/1

3472

3475

3469

3476/1

3684/14

3465

3467

3466

832

477-139

805-327

29

28

26

25

24

23

19.10

22

13.10

21

13.50

20

7.50

6.90

7.50

13.20

10.33

8.30

5.83

4.16

7.58

2.46

12.21

4.30

15.49

7.84

8.54

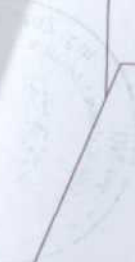

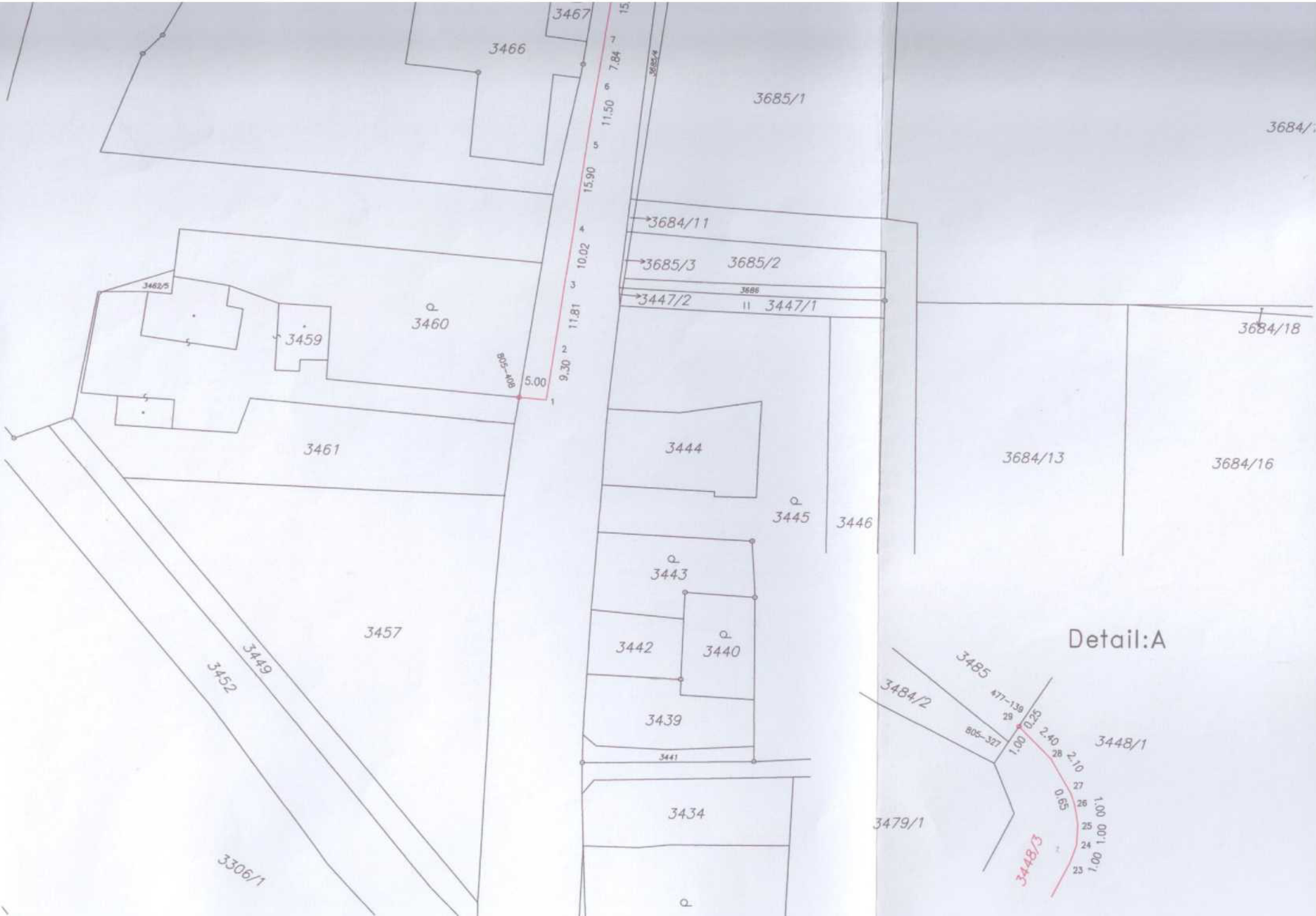

Detail:A

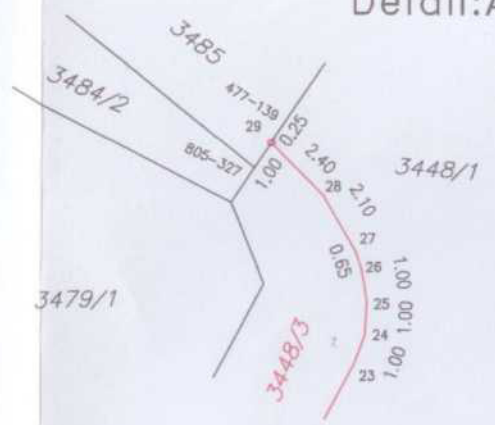



SPRÁVA SILNIC
KRAJE
př. péčkovská organizace
Úprkova 795/1, 702 33 Ostrava

