

DODATEK č. 1/2021

SMLOUVY O POSKYTOVÁNÍ SLUŽEB

Číslo smlouvy: S09I300171	Datum podpisu smlouvy:	Datum účinnosti dodatku smlouvy: 1.1.2021
------------------------------	------------------------	--

Od data účinnosti tohoto dodatku se na základě dohody smluvních stran mění dále uvedené části smlouvy, které jsou uvedeny v novém znění následně:

1a. OBJEDNATEL Obchodní firma:	Česká republika - Krajské ředitelství policie Libereckého kraje		
Sídlo:	Náměstí Dr. E. Beneše 24, 460 32 Liberec I - Staré Město	<div style="border: 2px solid red; padding: 5px; display: inline-block;"> <p style="margin: 0;">KRAJSKÉ ŘEDITELSTVÍ POLICIE LIBERECKÉHO KRAJE Odbor specializovaných činností</p> <p style="margin: 0; color: red; font-weight: bold;">Došlo: 14-01-2021</p> <p style="margin: 0; color: red; font-weight: bold;">KRPL-27597-18 IČJ-2011-1800VO</p> <p style="margin: 0; color: red; font-weight: bold;">Č. j.</p> <p style="margin: 0; color: red; font-weight: bold;">Počet listů: 1 Přílohy: /</p> </div>	
Adresa pro poštovní styk:	Náměstí Dr. E. Beneše 24, 460 32 Liberec I - Staré Město		
Zastoupen:	JUDr. Daniel Hořejší		
Zastoupen na základě plné moci:			
Telefon / fax:			
Bankovní spojení:			
IČO:	72050501		
DIČ:	CZ72050501		
Zapsaný v obch. rejstříku:			
Kontaktní osoba /tel./e-mail:			
1b. ZHOTOVITEL Obchodní firma:	FCC Liberec, s.r.o.		
Sídlo:	Mydlářská 105/10, 460 10 Liberec 10		
Kontaktní adresa:	FCC Liberec, s.r.o., prov. Liberec, Mydlářská 105/10, 460 10 Liberec 10, tel: 485 213 020		
Zastoupen:			
Zastoupen na základě plné moci:			
Telefon /fax:	485213020/485213030/		
Bankovní spojení:	ČSOB, č.ú. 0305025583/0300		
IČO:	63146746		
DIČ:	CZ63146746		
Kontaktní osoba /tel. /e-mail:			
Zapsaný v obch. rejstříku:	Krajský soud Ústí n.Labem, sp.zn. C9256		

2. Ceník svozu a nakládání (zejména odstranění nebo využití) s komunálním odpadem (Ceny jsou uvedeny bez DPH. Příslušná DPH bude fakturována v platné zákonné výši). Fakturovaná cena se může vlivem aritmetického zaokrouhlování lišit.

Poskytovaná služba	Četnost odvozu	Celková sazba za 1 kus (Kč/rok) včetně pronájmu nádoby		Celková sazba za 1 kus (Kč/rok) bez pronájmu nádoby	
		Ks	(Kč/rok)	Ks	(Kč/rok)
SVOZ NÁDOBY 120 L 52X ZA ROK	52x za rok	1	2 980,00		
SVOZ NÁDOBY 120 L 52X ZA ROK	52x za rok	1	2 980,00		
SVOZ NÁDOBY 240 L 52X ZA ROK	52x za rok	1	5 470,00		
SVOZ NÁDOBY 240 L 52X ZA ROK	52x za rok	1	5 470,00		
SVOZ NÁDOBY 240 L 52X ZA ROK	52x za rok	3	5 470,00		
SVOZ NÁDOBY 1100 L 52X ZA ROK	52x za rok	4	22 845,00		

3. Seznam stanovišť odpadových nádob:

P.č	Stanoviště	Objem	V / N	Počet nádob	Četnost odvozu	Platnost ceny	Kód odpadu	Svozové dny
1	LIBEREC, 28. října 1	120	V	1	52x za rok	1.1.2021	200301	Dle štítku na nádobě
2	LIBEREC, Ostašovská 573	120	V	1	52x za rok	1.1.2021	200301	Dle štítku na nádobě
3	Liberec, Šumná 359	240	V	1	52x za rok	1.1.2021	200301	Dle štítku na nádobě
4	Chrastava, Pobřežní 430	240	V	1	52x za rok	1.1.2021	200301	Dle štítku na nádobě
5	Liberec, Krajinská 487	240	V	3	52x za rok	1.1.2021	200301	Dle štítku na nádobě
6	Liberec, Pastýřská 3	1100	V	4	52x za rok	1.1.2021	200301	Dle štítku na nádobě

Vysvětlivky: V – nádoba zhotovitele N – nádoba objednatele

4. Neuvedené části nadepsané smlouvy včetně obchodních podmínek poskytovaných služeb zůstávají nezměněny.

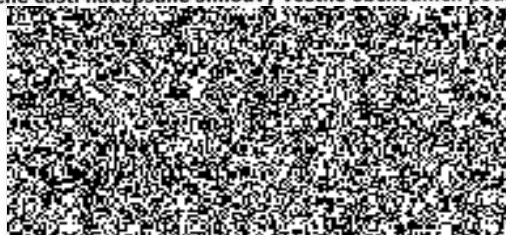

Česká repub

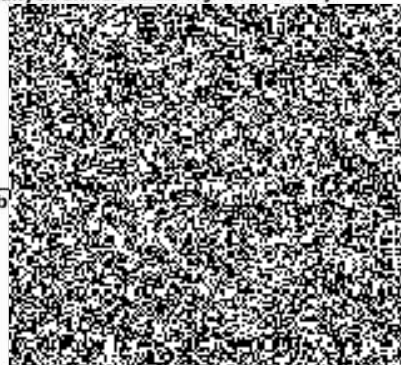

no kraje

IE

E 24