



# Znalecký posudek

2465-100-2020

Stanovení ceny obvyklé (tržní) podle z.č. 151/1997 Sb.  
vybraných movitých věcí v majetku společnosti  
Eurocentrum Jablonec nad Nisou s.r.o.

Ocenění stavu k 26. 11. 2020

## Objednatel

Eurocentrum Jablonec nad Nisou s.r.o.  
Jiráskova 4898/9  
466 01 Jablonec nad Nisou

## Zhotovitel

1. Znalecká a.s.  
znalecký ústav  
Mozartova 679/21  
460 01 Liberec

## OBSAH

1	OBEČNÉ PŘEDPOKLADY A OMEZUJÍCÍ PODMÍNKY .....	3
2	OSVĚDČENÍ A PROHLÁŠENÍ.....	4
3	PŘEDMĚT OCENĚNÍ .....	5
4	NÁLEZ.....	6
4.1	Popis majetku .....	6
4.2	Podklady pro vypracování posudku .....	24
5	POUŽITÉ METODY, POUŽITÉ POJMY .....	25
5.1	Použitá literatura.....	25
5.2	Použité pojmy .....	25
5.3	Metody ocenění movitých věcí.....	26
5.4	Aplikace metody ocenění.....	29
6	POSUDEK A OCENĚNÍ .....	30
6.1	Ocenění motorových vozidel.....	30
6.2	Ocenění vybavení.....	35
7	SHRnutí .....	38
8	IDENTIFIKACE A AUTORIZACE ZHOTOVITELE .....	39
9	PŘÍLOHY .....	40

## 1 OBECNÉ PŘEDPOKLADY A OMEZUJÍCÍ PODMÍNKY

Tento znalecký posudek byl zpracován v souladu s následujícími obecnými předpoklady a omezujícími podmínkami:

1. Znalec vycházel ze svých databází, obecně dostupných informací a z informací a prohlášení o pravosti a platnosti předložených podkladů.

Neodpovídá tudíž zejména za:

- a) pravost a platnost vlastnických nebo jiných věcných práv k oceňovaným movitým a nemovitým věcem,
  - b) pravost a platnost práv k cizím věcem a nájemních vztahů k nim, jejichž existence měla nebo mohla mít vliv na provedený znalecký posudek.
2. Znalec vycházel z toho, že informace získané z předložených podkladů pro zpracování znaleckého posudku jsou věrohodné a správné a nebyly tudíž ve všech případech z hlediska jejich přesnosti a úplnosti ověřovány.
  3. Znalec zpracoval znalecký posudek podle podmínek na trhu v době jeho provádění a neodpovídá za případné změny v podmínkách trhu, ke kterým by došlo po předání znaleckého posudku.
  4. Tento znalecký posudek respektuje právní předpisy v oblasti cen, financování, účetnictví a daní, které měly platnost v době, ke které je posudek zpracován.
  5. Znalecký posudek byl podán v souladu s etickými kodexy IRRV (Institute of Revenues, Rating and Valuation, UK) a IREI (International Real Estate Institute, USA).

## 2 OSVĚDČENÍ A PROHLÁŠENÍ

Znalecký ústav a zpracovatelé posudku tímto osvědčují a prohlašují, že

1. V současné době nemají a ani v budoucnosti nebudou mít prospěch z podnikání, které je předmětem zpracovaného znaleckého posudku. Odměna za provedení znalecký posudek nezávisí na dosažených závěrech nebo odhadnutých hodnotách.
2. Zpracovaný znalecký posudek zohledňuje všechny nám známé skutečnosti, které by mohly ovlivnit dosažené závěry nebo posuzované hodnoty.
3. Při své činnosti jsme neshledali žádné skutečnosti, které by nasvědčovaly, že ke znaleckému posudku předané dokumenty a podklady nejsou pravdivé a správné.
4. Zpracovaný znalecký posudek byl vyhotoven s vědomím následků vědomě nepravdivého znaleckého posudku dle § 110a Trestního řádu.
5. Zpracovaný znalecký posudek byl vyhotoven s vědomím následků vědomě nepravdivého znaleckého posudku a znalecký posudek splňuje požadavky dle §127a Občanského soudního řádu.
6. Znalecký posudek vyhotovil znalecký ústav 1. Znalecká a.s., se sídlem Mozartova 679/21, 460 01 Liberec. Zpracovateli znaleckého posudku jsou: Ing. Jana Suchánková

V Liberci dne 26. 11. 2020

1. Znalecká a.s.  
znalecký ústav  
Mozartova 679/21  
460 01 Liberec  
IČ 25488350



### 3 PŘEDMĚT OCENĚNÍ

Znalecký posudek je vypracován za účelem stanovení ceny obvyklé vybraných movitých věcí společností Eurocentrum Jablonec nad Nisou s.r.o., IČ 25412604, se sídlem Jiráskova 4898/9, 466 01 Jablonec nad Nisou, zapsané v obchodním rejstříku vedeném u Krajského soudu v Ústí nad Labem pod spis. zn. C 16379, který bude předmětem prodeje Statutárnímú městu Jablonec nad Nisou, svému 100% společníkovi.

Movité věci tvoří především nábytek, kancelářské zařízení, hudební aparatura, osvětlovací a projekční technika, dvě osobní vozidla a další vybavení administrační části Eurocentra, malého a velkého sálu, výstavního pavilonu, letní scény, Kina Radnice, Kina Junior a Letního kina.

Ocenění je provedeno ke dni 26. 11. 2020.

## 4 NÁLEZ

### 4.1 Popis majetku

Předmětem ocenění je vybraný majetek, který bude předmětem kupní smlouvy. Jedná se především o nábytek jak v administrativní části Eurocentra, tak také v zázemí pro zaměstnance, restauraci a dalších částech, kancelářská technika, hudební a ozvučovací aparatura, osvětlovací a projekční technika, dvě osobní vozidla a další vybavení administrační části Eurocentra, malého a velkého sálu, výstavního pavilonu, letní scény, Kina Radnice, Kina Junior a Letního kina.

Položkový seznam majetku:

Poř. čís.	Inv. číslo	Název	ks	Požiz. cena kus	Pož. cena celkem	Rok pořízení
122	1-060	Citroen Berlingo - J7	1	1 000	1 000	2011
2	2-0034	Vysavač pro pavil.B "LAVOR"	1	8 189	8 189	2001
4	3-851	stůl psací 1500x750x750 třešeň	1	2 560	2 560	2005
5	3-855	kontejner 4-zás.420x600x550 třešeň	1	3 490	3 490	2005
7	3-863	noha alupres 720 černá	1	590	590	2005
8	3-866	jednací nástavba 750x20x350 třešeň	1	1 170	1 170	2005
10	3-874	skř.úzká policová 400x750x400 třešeň	1	1 138	1 138	2005
11	3-877	skř.vysoká 800x1800x400 třešeň	1	3 510	3 510	2005
14	3-896	PC slovník anglický	1	2 200	2 200	2005
15	3-915	telefonní přístroj	1	400	400	2005
16	3-924	stolní lampa	1	125	125	2005
17	3-931	diplomatka ( s kalkulátorem)	1	666	666	2005
18	3-794	stůl psací 750x750x750 třešeň	1	1 922	1 922	2005
19	3-796	stůl psací 1500x750x750 třešeň	1	2 672	2 672	2005
20	3-798	kontejner 4zásuvkový třešeň	1	3 602	3 602	2005
25	3-808	stůl kulatý + centrální noha třešeň	1	4 292	4 292	2005
26	3-894	PC slovník anglický	1	2 200	2 200	2005
27	3-836 /1	skř.vysoká 800x1800x400 třešeň	1	3 510	3 510	2005
28	3-878	kancelářská židle otoč. Černá	1	1 091	1 091	2005
29	3-918	telefonní přístroj	1	400	400	2005
30	3-927	stolní lampa	1	125	125	2005
35	3-0520	Židle	1	1 368	1 368	2002
36	3-0584	Kontejner	1	1 385	1 385	2003
38	5-007	SW Office	1	10 250	10 250	2005
41	3-0249	Úložný regál	1	504	504	2000
42	3-0250	Úložný regál	1	504	504	2000
55	3-0519	Věšák	1	1 229	1 229	2002
56	3-0522	Židle	1	2 048	2 048	2002
57	5-005	SW Office	1	10 079	10 079	2005
60	3-842	dvoukřeslo čalouněné	1	9 663	9 663	2005
65	3-0033	Ohnivzdorná skříň - trezor	1	1 950	1 950	2000
66	3-0044	Magnetická tabule	1	1 368	1 368	2000
70	3-829	stůl psací 1472x765x736 hrušeň	1	2 620	2 620	2005
71	3-830	stůl psací 1472x765x736 hrušeň	1	2 620	2 620	2005
72	3-831	stůl rohový kulatý 736x765x736 hrušeň	1	1 680	1 680	2005
73	3-832	kontejner 4 zás. 428x592x598 hrušeň	1	3 300	3 300	2005

Poř. čís.	Inv. číslo	Název	ks	Požiz. cena kus	Pož. cena celkem	Rok pořízení
74	3-833	kontejner centr.4zás.428x624x598 hrušk	1	4 250	4 250	2005
75	3-834	kontejner centr.4zás.428x624x598 hrušk	1	4 250	4 250	2005
76	3-835	konferenční stolek 1083x500x606 hrušeň	1	1 570	1 570	2005
80	3-0583	Kontejner	1	1 385	1 385	2003
85	3-849	stůl psací 1500x750x750 třešeň	1	2 560	2 560	2005
91	3-875	skř.vysoká 800x1800x400 třešeň	1	3 510	3 510	2005
93	3-892	SW Adobe Indesign CS2	1	27 730	27 730	2005
96	3-836 /2	skř.vysoká 800x1800x400 třešeň	1	3 510	3 510	2005
97	3-795	stůl psací 750x750x750 třešeň	1	1 922	1 922	2005
98	3-797	stůl psací 1500x750x750 třešeň	1	2 672	2 672	2005
99	3-799	kontejner 4zásuvkový třešeň	1	3 602	3 602	2005
100	3-801	deska rohová 750x20x750 třešeň	1	1 122	1 122	2005
101	3-803	noha alupres 720 černá	1	702	702	2005
104	3-873	skř.úzká policová 400x750x400 třešeň	1	1 310	1 310	2005
106	3-899	PC slovník německý	1	2 200	2 200	2005
114	3-0395	Lampa stolní stříbrná	1	162	162	2000
130	3-0607-0725	Ubrus	108	80	8 640	2003
131	3-0732-773	židle černá modrý potah sedátka	42	50	2 100	2000
133	3-0795-808	židle černá modrý potah sedátka	14	50	700	2000
134	3-0980	Kabel prodlužovací 220V-50m	1	643	643	2004
135	3-0981	Kabel prodlužovací 220V-50m	1	643	643	2004
136	3-0982	Kabel prodlužovací 220V-50m	1	643	643	2004
138	2-0063	Pianino Weinbach	1	3 000	3 000	2000
139	3-0013	Kovová mříž - pavilon B	1	1 560	1 560	2000
148	3-0072	Vrtačka příklepová NAREX	1	1 044	1 044	2000
149	3-0073	Schůdky údržba	1	684	684	2000
151	3-0082	Hliníkový žebřík (štafle)	1	2 430	2 430	2000
153	3-0098-0141	Stůl kovový dýhovaný	43	139	5 976	2000
154	3-0148	Stůl kovový dýhovaný	1	139	139	2000
155	3-0149-0151	Stůl kovový dýhovaný	3	139	417	2000
156	3-0241	Kovová skříň na spisy	1	690	690	2000
157	3-921	monitor 19"	1	4 170	4 170	2005
158	3-0978	Kladivo	1	124	124	2004
161	3-850	stůl psací 1500x750x750 třešeň	1	2 560	2 560	2005
162	3-854	kontejner 4-zás.420x600x550 třešeň	1	3 490	3 490	2005
169	3-876	skř.vysoká 800x1800x400 třešeň	1	3 510	3 510	2005
171	3-898	PC slovník německý	1	2 200	2 200	2005
172	3-916	telefonní přístroj	1	400	400	2005
174	3-935	díplomatka	1	297	297	2005
175	3-0397	Lampa stolní stříbrná	1	162	162	2000
177	3-0499	Telefonní přístroj	1	858	858	2000
179	3-0518	Věšák	1	1 229	1 229	2002
188	3-813	kontejner 4zásuvkový černá/třešeň	1	3 942	3 942	2005
192	3-817	skříň šatní 800x1800x400 černá/třešeň	1	4 472	4 472	2005
203	3-893	PC slovník anglický	1	2 200	2 200	2005
204	3-897	PC slovník německý	1	2 200	2 200	2005

Poř. čís.	Inv. číslo	Název	ks	Pořiz. cena kus	Poř. cena celkem	Rok pořízení
205	3-912	prac. Křeslo	1	2 184	2 184	2005
226	3-895	PC slovník anglický	1	2 200	2 200	2005
236	3-0596	CD přehrávač JVC DVD	1	4 990	4 990	2005
248	3-0399-0411	Kovové stoly - kavárna	8	1 666	13 328	2000
249	3-0447-0450	Židle barové - kavárna	4	1 927	7 709	2000
256	2-0040	Pracovní stůl	1	3 508	3 508	2000
262	3-0599	mikrovlnná trouba Clatronic	1	1 393	1 393	2005
265	3-0601	brašna k digi foto	1	675	675	2005
282	3-0970	panely Výstaviště - paravan se stojkami	4	1 725	6 900	2001
285	5-004	SW Office	1	10 550	10 550	2005
288	3-1004	skříňka Mars - na šroubky	1	638	638	2006
291	3-1007	lopata AL s násadou - velká	2	199	398	2006
292	3-1008	sekáč na led - encó	1	271	271	2006
293	3-1009	pokosnice - kosořez	1	103	103	2006
294	3-1010	pila ocaska	1	111	111	2006
296	3-1012	vodováha	1	127	127	2006
297	3-1013	sada nástrč. Hlav - "gola" (ořech)	1	1 269	1 269	2006
298	3-1014	sada závitníků	1	1 540	1 540	2006
299	3-1015	uhlová bruska Narex	1	2 852	2 852	2006
300	3-1016	pila oblouková	1	100	100	2006
301	3-1017	kladivo zámečnické	1	79	79	2006
302	3-1019	sekera s násadou	1	151	151	2006
304	3-1021	kleště zahnuté 160mm	1	44	44	2006
305	3-1022	kleště rovné 160mm	1	52	52	2006
306	3-1023	kladivo zámečnické	1	79	79	2006
307	3-1024	kladivo zámečnické	1	79	79	2006
309	3-1026	pila ocaska	1	239	239	2006
310	3-1027	hasák	1	223	223	2006
311	3-1028	rasple plochá	1	159	159	2006
312	3-1029	palička pryžová	1	47	47	2006
313	3-1030	sada vrtáků	1	182	182	2006
314	3-1031	pásmo 20 m fieber	1	143	143	2006
315	3-1032	sedmiapulmetr barev.	1	47	47	2006
316	3-1033	nebozez sada	1	15	15	2006
317	3-1034	hrablo vana červené	1	1 473	1 473	2006
318	3-1035	olejnička kovová ajzlboňácká	1	36	36	2006
321	3-844	stůl psací 750x750x750 třešeň	1	1 810	1 810	2005
322	3-848	stůl psací 1500x750x750 třešeň	1	2 560	2 560	2005
323	3-852	kontejner 4-zás.420x600x550 třešeň	1	3 490	3 490	2005
325	3-860	noha alupres 720 černá	1	590	590	2005
330	3-901	stůl lichoběžník 140/70	12	2 080	24 960	2005
333	3-904	tabule 180x120 pojízd/matná+přísl	3	13 633	40 899	2005
336	3-907	stolek pro projektor	1	4 900	4 900	2005
337	3-908	věšák stojanový	7	850	5 950	2005
340	3-911	Pojízdne lešení	1	11 655	11 655	2005
344	3-930	reflex vesta	1	58	58	2005

Poř. čís.	Inv. číslo	Název	ks	Požiz. cena kus	Poř. cena celkem	Rok pořízení
345	3-934	tažné lano	1	218	218	2005
346	3-941	Koberec na přehlídkové molo šedý	1	3 118	3 118	2006
347	3-942	Výstavní panel	15	8 336	125 040	2006
348	3-943	Fotorám Nielsen 70x110	20	1 000	20 000	2006
350	3-945	lišta k zavěšení fotorámu	1	2 000	2 000	2006
355	3-950	Vysavač SAHARA (malý žlutý)	1	1 000	1 000	2006
356	3-951	Dř.stánek prodejní	20	7 185	143 700	2006
357	3-952	Dř.stánek prodejní	10	7 241	72 413	2006
358	3-953	Dř.stánek prodejní	6	14 201	85 208	2006
359	3-954	Šatní kříž údržba	2	4 250	8 500	2006
362	3-957	Infosystém-výstavní pavilon	1	92 495	92 495	2006
364	3-959	Mobilní stojany Confernet	3	8 200	24 600	2006
365	3-961	Trezor recepce COS	1	2 353	2 353	2006
366	3-962	Kovová kasička	3	181	542	2006
367	3-963	Klíčovka na 90 klíčů recepce COS	1	799	799	2006
368	3-964	Venkovní popelníky COS	1	297	297	2006
370	3-966	Soubor náradí pro údržbu	1	7 062	7 062	2006
374	3-970	Výstražná veszta sl vozidlo	1	109	109	2006
376	3-973	Paměť karta do fotoaparátu	1	832	832	2006
387	3-986	Kovový reklamní štít Rampa	1	9 660	9 660	2006
388	3-987	Presentační stojan	1	3 795	3 795	2006
395	3-996	Zrcadla v malém sále	1	19 135	19 135	2006
414	3-884	vesta reflexní služ.vozidlo	1	69	69	2005
416	3-0369	Kovový kontejner na spisy černý	1	1 959	1 959	2000
417	3-0451	Stolek pod počítač	1	2 041	2 041	2001
418	2-0039	Pracovní stůl	1	3 508	3 508	2000
421	3-889	mobilní telefon Nokia 3120 (Nokia 150, 852,62 Kč bez DPH)	1	2 250	2 250	2005
422	5-006	SW Office	1	10 250	10 250	2005
423	5-009	SW Windows -Corel + CD mechanika	1	8 000	8 000	2003
424	5-010	SW - Dotace a fondy	1	2 619	2 619	2004
426	3-1088	kovové zábrany - Letní scéna	18	1 432	25 778	2007
427	3-1089	Koberec na akci Léto tančí	1	7 200	7 200	2007
433	3-1095	Policový regál výška 89cm (3 police)	4	665	2 658	2007
434	3-1096	Policový regál výška 127,5cm(4police)	4	870	3 482	2007
435	3-1097	Policový regál výška 166cm (5 polic)	3	1 072	3 216	2007
436	3-1098	Policový regál výška 204cm(6 polic)	2	1 211	2 423	2007
438	3-1100	Kotoučová řezačka (mafl) O.K. M1Y-160	1	1 899	1 899	2007
440	3-1102	Šuplík na peníze - recepce	1	1 800	1 800	2007
444	3-1106	Kancelářský větrák (gradus)	1	508	508	2007
445	3-1107	Lednice pro účinkující	1	4 445	4 445	2007
454	3-1117	svěrak 125mm	1	548	548	2007
455	3-1119	pajka pistol FSK-100	1	548	548	2007
456	3-1120	hoblik HB 1010	1	1 503	1 503	2007
457	3-1122	opalovací pistole HLP-2000 KL	1	629	629	2007
459	3-1123	sněhova freza Hecht 9651	1	13 000	13 000	2007
461	3-1126	zimní pneu Berlingo	1	8 578	8 578	2007



Poř. čís.	Inv. číslo	Název	ks	Pořiz. cena kus	Poř. cena celkem	Rok pořízení
463	3-1128	lampa pro prac.osvětlení sálu COS	1	3 247	3 247	2007
464	3-1129	motorový vysavač listí HECHT 926	1	3 353	3 353	2007
472	3-1138	Závěs.lišty do výst.pavilonu	57	556	31 687	2007
485	3-1166	Vrtačka MAKITA AKU 14V	1	3 734	3 734	2008
487	3-1171	pokladna	1	176	176	2008
489	3-1177	monitor k PC (VZT - kabiny)	1	2 957	2 957	2008
490	3-1178	fotoaparát Olympus	1	7 554	7 554	2008
492	3-3179-81	regal BIZZSCAFF šedy	3	1 176	3 527	2008
517	3-3278-79	relaxační křesílko dle GP a invest.Ester	2	5 563	11 127	2008
518	3-3280	pohovka	1	18 981	18 981	2008
519	3-3281-89	společenské křesílko -Ontario	9	7 809	70 279	2008
520	3-3291	nástěný nerez regal-2poličkovy 150x30x35	1	2 941	2 941	2009
521	3-3292	nástěný nerez regal-2poličkovy 90x30x30	1	2 101	2 101	2009
522	3-3293	stůl nerez 1 polička 160x70x90	1	6 723	6 723	2009
523	3-3294	stůl s dřezem 160x70x90	1	10 084	10 084	2009
524	3-3295	drtič ledu na tříšť TG6 Macap- v.č.051012165	1	8 403	8 403	2009
526	3-3297	odkládací stůl nerez 120x75x90, 20x75x90	1	6 723	6 723	2009
527	3-3298	dvoudřez s nerez stolem 120x75x90,	1	10 084	10 084	2009
528		2 dřezy o rozměrech 30x50x30	2		0	2009
529	3-3299	nerez regal 2 poličkový 160x35x30	1	3 361	3 361	2009
531	3-3301	nerez regal 2 poličkový 90x35x30	1	2 101	2 101	2009
532	3-3302	nerez regal 2 pličkový 120x35x30	1	2 941	2 941	2009
533	3-3303	prac.stůl nerez s dřezem 180x60x90	1	3 361	3 361	2009
534	3-3304	odpadkový koš nerez,pr. 21cm,v. 60cm	1	2 101	2 101	2009
536	3-3306	regál kovový šedí,5poliček 140x45x90	1	2 101	2 101	2009
538	3-3308	regal kovový 5 poliček 130x90 50	1	2 101	2 101	2009
539	3-3309	regal kovový 5 poliček 130x90 51	1	2 101	2 101	2009
540	3-3310	regal kovový 5 poliček 130x90 52	1	2 101	2 101	2009
541	3-3311	regal kovový 5 poliček 130x90 53	1	2 101	2 101	2009
542	3-3313	regal kovový 5 poliček 130x90 54	1	2 101	2 101	2009
543	3-3315	regal kovový, 5 poliček 130x50x90	1	2 101	2 101	2009
544	3-3316	regal kovový, 5 poliček 130x50x91	1	2 101	2 101	2009
545	3-3317	regal kovový, 5 poliček 130x50x92	1	2 101	2 101	2009
546	3-3318	regal kovový 150x50x90	1	2 521	2 521	2009
547	3-3319	regal kovový 150x50x91	1	2 521	2 521	2009
548	3-3320	rudlík kovový typ RCL 250N26	1	420	420	2009
549	3-3321	reklama venkovní závěsná	1	2 521	2 521	2009
550	3-3322	šatní skříňka dřevěná 2dv. 190x60x60 světla	1	2 521	2 521	2009
551	3-3323	šatní skříňka dřevěná 2dv. 190x60x60 světla	1	2 521	2 521	2009
552	3-3324	šatní skříňka dřevěná 2dv. 190x60x60 světla	1	2 521	2 521	2009
553	3-3325	stůl konf.bar.mahagon,na střed.noze	1	2 521	2 521	2009
554	3-3326	židle dřevěná s čal.sedakem- šedivá	1	420	420	2009
555	3-3327	šatní skříňka dřevěná 2dv. 190x60x65 světla	1	2 521	2 521	2009
556	3-3328	šatní skříňka dřevěná 2dv. 190x60x65 světla	1	2 521	2 521	2009
557	3-3329	šatní skříňka dřevěná 2dv. 190x60x65 světla	1	2 521	2 521	2009
558	3-3330	stůl konf.bar.mahagon,na střed.noze	1	2 521	2 521	2009

Poř. čís.	Inv. číslo	Název	ks	Požiz. cena kus	Pož. cena celkem	Rok pořízení
559	3-3331	věšák šatní kovový chrom.3 ramenný 170cm	1	1 261	1 261	2009
560	3-3332	regál kovový,5 polic, 180x45x90	1	2 941	2 941	2009
561	3-3333	nerezový podstavec 140x50x15	1	1 681	1 681	2009
562	3-3335	nerez pojízdný stůl,3pol.80x50x80	1	2 941	2 941	2009
563	3-3336	nerez pojízdný stůl,3pol.80x50x81	1	2 941	2 941	2009
564	3-3337	nerez pojízdný stůl,3pol.80x50x82	1	2 941	2 941	2009
565	3-3338	kombinovaná lednička+mrazak Mondial-Eli-	1	5 882	5 882	2009
566	3-3340	el.mrazák šuplíkový Gorenje ZOS 201,5zas.	1	2 521	2 521	2009
568	3-3342	nerez stůl pojízdný s otv.trychtýřovým,1 pol.	1	7 143	7 143	2009
569	3-3344	prac.stůl nerez s dřezem140x60x80	1	7 563	7 563	2009
570	3-3345	deska a závěsy na klíče	1	420	420	2009
572	3-3348	regál nerez 2polič. 130x35x35	1	3 361	3 361	2009
573	3-3349	regál nerez 2polič. 130x35x36	1	3 361	3 361	2009
574	3-3350	nerez prac.stůl,2x dřez260x70x90	1	8 403	8 403	2009
575	3-3352	el.chlad. Zanussi ZT155 v.č. 9330021132	1	1 681	1 681	2009
576	3-3353	řeznický špalek dřevěný 60x60x90	1	1 681	1 681	2009
577	3-3354	el.kuch.robot s příslušenstvím typ RE22	1	16 807	16 807	2009
579	3-3356	kovová židle,sedak z UH chromovaná	1	840	840	2009
580	3-3359	nerez regál 2pol. 150x35x35	1	3 361	3 361	2009
581	3-3360	nerez regál 2pol. 150x35x36	1	3 361	3 361	2009
582	3-3361	nerez dřez kuchyňský 90x70x90	1	3 361	3 361	2009
583	3-3362	stůl nerez s mramor.deskou 70x90x90 2pol.	1	10 084	10 084	2009
584	3-3363	dřez kuchyňský nerez,s nerez úchyty	1	3 782	3 782	2009
585	3-3364	lís na pomeranče-nerezový	1	2 521	2 521	2009
586	3-3365	el.odšťavňovač Macop P206 v.č.050909888	1	3 361	3 361	2009
588	3-3368	univerz.nářezový stroj s regulat.30cm neřez	1	4 202	4 202	2009
589	3-3370	nerezový stůl 200x70x90	1	6 723	6 723	2009
590	3-3371	nerez regál kov.2poličkový 200x35x35	1	3 361	3 361	2009
591	3-3372	regál kov.šedivý 4polič. 100x170x60	1	2 521	2 521	2009
592	3-3373	regál kov.šedivý 4polič. 100x170x61	1	2 521	2 521	2009
593	3-3374	ohřívací vana nerez s elektr. Regulací, 110x70x90 s ohřívací plotnou na nádobí	1	5 042	5 042	2009
595	3-3376	ohřívací skříň na talíře 300ks 140x70x90	1	12 605	12 605	2009
596	3-3377	regál nerez 2pol. 100x45x70	1	3 361	3 361	2009
597	3-3378	regál nerez 2pol. 150x35x35	1	3 361	3 361	2009
600	3-3381	nerez stůl sklopný 90cm+80cm š.70,v.90cm	1	5 882	5 882	2009
601	3-3382	stůl nerez s poličkou 140x90x70	1	3 782	3 782	2009
602	3-3383	nerez podstavec pod konvektomat 90x90x80	1	5 042	5 042	2009
603	3-3384	nerez podstavec na konvektomat 140 hl.30	1	2 521	2 521	2009
604	3-3385	nerez 2dřez 140x70x90 roz.dřezu 60x50x35	1	8 403	8 403	2009
605	3-3386	regál nerez 80x55x180 4 ploičky	1	6 723	6 723	2009
606	3-3388	zrcadlo záchod přízemí	1	420	420	2009
607	3-3389	zrcadlo záchod přízemí	1	420	420	2009
608	3-3390	váha stolní Tonava SDK15,v.č.98170393	1	840	840	2009



Poř. čís.	Inv. číslo	Název	ks	Požiz. cena kus	Pož. cena celkem	Rok pořízení
609	3-3391	nerez prac.stůl 3poliček 220x70x90	1	9 244	9 244	2009
610	3-3392	prac. stůl Zanussi 100x80x90 2zásuvky	1	6 723	6 723	2009
611	3-3393	nerez stůl odkládací 140x40x90	1	5 042	5 042	2009
612	3-3394	nerez stůl 70x95x90	1	3 361	3 361	2009
613	3-3395	lednička Zanussi ZT155AO 930-00-130-02	1	840	840	2009
614	3-3396	stůl prac. nerez 230x80x90 3poličky	1	7 563	7 563	2009
615	3-3397	nerez chladicí box na zeleni.30x115x20	1	12 605	12 605	2009
616	3-3399	nerez konsole pod mikrovlnnou troubu50x60	1	1 261	1 261	2009
617	3-3400	elekt. Mrazák Zanussi obsah 120l	1	1 681	1 681	2009
618	3-3401	elekt. tál s dvojitou regulací 70x55x90	1	12 605	12 605	2009
620, 621	3-3403	nerez stůl pod fritézu-tál 130x75 s dvojitou regul.nerez boky, v.65cm	1	16 807	16 807	2009
623	3-3406	vana nerez na těstoviny obsah 30l Zanussi	1	1 261	1 261	2009
624	3-3407	nerez stůl 50x80x90	1	3 361	3 361	2009
625	3-3408	kompl.2ks židle dřev.+stůl dřev. bar.mahagon	1	3 361	3 361	2009
626, 627	3-3409	nerez stůl s dřezem 100x65x65 se sprchou a deska nerez 30x60 cm vzadu	1	7 563	7 563	2009
628	3-3411	odklad.nerez stůl k myčce 130x60x90	1	5 882	5 882	2009
629	3-3412	stůl prac. k myčce 70x60x90 nerez	1	3 361	3 361	2009
630	3-3413	polička nerez dl.130cm, 1 plíce	1	1 681	1 681	2009
631	3-3414	šafina nerez s víkem a vložkou	1	2 521	2 521	2009
632	3-3415	šafina nerez s víkem a vložkou	1	2 521	2 521	2009
633	3-3416	šafina nerez s víkem a vložkou	1	2 521	2 521	2009
634	3-3417	šafina nerez s víkem a vložkou	1	2 521	2 521	2009
636	3-3419	stůl dřev.na středný noze barv.mahagon	1	2 521	2 521	2009
637	3-3420	schůdky skládací hliníkové, 4 schody	1	504	504	2009
638	3-3424	kanc.stůl bez zásuvek svět.90x130 dřevěný	1	840	840	2009
639	3-3425	kanc.stůl svět. Dřevěný se 4 uzam.zásuvkami	1	1 681	1 681	2009
640	3-3426	kanc. židle čalouněná,kostra dřevěná	1	420	420	2009
641	3-3427	kanc. židle čalouněná,kostra dřevěná	1	420	420	2009
643	3-3430	pojiz.bar na kolečkách nerez 150x140	1	12 605	12 605	2009
644	3-3431	dřevěná deska sklopná a stoleček	1	2 521	2 521	2009
645, 646	3-3432	dřev.skříňka s nástavbou a policí hl.25cm v.od sp. 90,celk.v.140cm, posuvne dveře	1	8 403	8 403	2009
647	3-3434	věšák kovový chromovaný na šaty,v.170cm	1	1 261	1 261	2009
648	3-3435	věšák kovový chromovaný na šaty,v.170cm	1	1 261	1 261	2009
649	3-3436	věšák kovový chromovaný na šaty,v.170cm	1	1 261	1 261	2009
650, 651	3-3437	stoly jídelní restaurační, nohy kovové chrom. 120x80x80	18	2 101	37 815	2009
652, 653	3-3439.	židle čalouněná-sedak dřevěný,kostra kovová chromovaná v. 85cm	72	672	48 403	2009
654, 655	3-3441	barové židle dřevěné kostra kovová chromovaná v. 85 cm	9	1 681	15 126	2009
656	3-3443	soubor reprobeden 18ks reproduk.+2ks bas	1	12 605	12 605	2009
658	3-3447	lišta nerez š.2m,celkem d.4m, 30x30cm	1	8 403	8 403	2009
660	3-3450	odpadkový koš nerez	1	1 681	1 681	2009

Poř. čís.	Inv. číslo	Název	ks	Pořiz. cena kus	Poř. cena celkem	Rok pořízení
661	3-3451	barová skříňka dřev.80x70 + 80x90	1	2 521	2 521	2009
662	3-3452	barová skříňka dřev.80x70 + 80x91	1	2 521	2 521	2009
663	3-3453	barová skříňka dřev.80x70 + 80x92	1	2 521	2 521	2009
664	3-3454	regál dřev.2xdl.80cm, 1x160cm, hl.35cm	1	3 361	3 361	2009
665, 666	3-3455	stěna dřev.barová světlá+tmavá 240x70 5pol, 180x170 světlá 2 poličky	1	5 882	5 882	2009
667	3-3457	digitální zesilovač Sony D 598B	1	4 202	4 202	2009
668	3-3458	digitální zesilovač Sony D 485E	1	3 361	3 361	2009
669	3-3459	obrazy fotografické zvětšeniny 60x50	12	4 622	55 462	2009
670	3-3461	světelná rampa s 12ks reflektory na poj.lyžině	1	12 605	12 605	2009
671	3-3462	šatní nerez věšák v. 170 cm	1	1 261	1 261	2009
672	3-3469	pekač černý do konvektomatu	6	168	1 008	2009
673	3-3470	nerezové gastro nádoby s víkem objem 20l (nerez gastronádoba 1/6 4ks, nerez gastronádoba 1/3 9ks, nerez gastronádoba 1/2 8ks, nerez gastronádoba 1/1 4ks)	25	1 681	42 017	2009
674	3-3471	nerezový pekač do konvektomatu	2	1 261	2 521	2009
675	3-3290	laminovací stroj	1	2 392	2 392	2009
677	3-3473-75	servirovací vozík	3	2 990	8 970	2009
678	3-3476-77	termos na kavu + čaj	2	3 510	7 020	2009
679	3-3478	přídavné zařízení k robotu RE 22 (malý kotel 1ks, struhadlo 4ks, krouhač 1ks, mlýnek na maso 1ks, šlehací metla malá 1ks, hnětací hák 1ks a míchací lopatka 1ks)	1	9 990	9 990	2009
683	3-3487	klavír	1	5 000	5 000	2009
685	3-3489-90	hrablo	2	781	1 561	2009
690	3-3498	kolečko	1	907	907	2009
696	3-3504	rychl. Konvice Solac	1	758	758	2009
697	3-3505	hustilka	1	353	353	2009
698	3-3506	zápultí baru (4 skřínky)	4	9 877	39 508	2006
699	3-3507	stěna zápultí	1	10 903	10 903	2006
700	3-3508	šatní pult	1	19 750	19 750	2006
701	3-3509	věšaková stěna	1	19 640	19 640	2006
704	3-3512	zástěna o výšce 1,75m, uzam.dvířka	1	17 530	17 530	2006
707	3-3524/26	kuchyňka-sestava I (3 skřínky)	3	12 420	37 260	2006
708	3-3527/29	kuchyňka-sestava II (3 skřínky)	3	11 763	35 289	2006
718	3-5623	odkup mycího stroje LAVOR	1	1 000	1 000	2005
719	3-5624	židle	1	915	915	2010
	3-5625	židle	1	915	915	2010
720	3-5628	sponkovačka BOSCH	1	1 942	1 942	2010
721	3-5629	myčka tlakova Hecht 318	1	2 292	2 292	2010
723	3-5631	mrazák ELECTROLUX ECN30108W	1	6 824	6 824	2010
726	3-5634	mrazák ELECTROLUX ECN30108W	1	7 096	7 096	2010
736	3-5655	monitor k PC	1	3 342	3 342	2010
737	3-5656	barové stolky	4	4 190	16 760	2010
738	3-5657	pneumatická vrtačka MAKITA	1	4 275	4 275	2010
739	3-5658	kalové čerpadlo UNITERRA 551	1	1 664	1 664	2010

Poř. čís.	Inv. číslo	Název	ks	Pořiz. cena kus	Poř. cena celkem	Rok pořízení
741	3-5660	žehlička Philips	1	988	988	2010
742	3-5661	monitor Samsung p2470H "24"	1	4 695	4 695	2010
744	3-5663	tablet Wacom Intous4L	1	8 822	8 822	2010
745	3-5664	stojánky na vánoč.stromky-dekor na sály	10	480	4 800	2010
748	3-5667	stojanové věšáky	7	890	6 230	2010
749	3-5668	vysavač s příslušenstvím	1	4 457	4 457	2010
750	3-5670	sušák +žehličí prkno	1	973	973	2010
751	3-5671	reklamní stojany na akci proj. Setkávání	1		0	2010
752	3-5672-7	reklamní stojany A1 klip rám	6	17 165	102 989	2010
753	3-5678-1	stojan venkovní A1 WINDTLAKER Excel	4	31 406	125 625	2010
755	3-5683	stojan na cyklokola Letní scena	1	3 476	3 476	2010
771	3-5724	vybavení zázemí Letní scény-proj.Setkávání	1	85 197	85 197	2010
772	3-5725	lednice bílá Indesit	1	8 180	8 180	2010
773	3-5726	mikrovlňná trouba	1	2 840	2 840	2010
774	3-5727	rychlovarná konvice	1	1 309	1 309	2010
775	3-5728-33	stojan na šaty	6	13 028	78 168	2010
776	3-5734-37	odpadkový koš	4	762	3 046	2010
777	3-5738-47	židle jednací čalouněna	10	7 390	73 904	2010
778	3-5749	kuchyňska linka se třemi zámky	1	10 954	10 954	2010
779	3-5750-1	šatní stěna	2	3 692	7 384	2010
780	3-5752	háčky na stěnu	20	1 395	27 901	2010
781	3-5753	stůl-deska,ram zrcadel,kryt osvětlení	3	18 247	54 740	2010
782	3-5754	stolní noha ,kulata	8	1 347	10 774	2010
783	3-5755	držák desek stolů	8	3 620	28 960	2010
784	3-5756-61	zrcadlo 3mm 76,5x100	6	6 713	40 278	2010
785	3-5762	zrcadlo 3mm 70x100	2	2 499	4 998	2010
786	3-5763	závěs a tyč	1	3 222	3 222	2010
789	3-5766-74	skleněna vitrina velka	9	14 134	127 202	2011
790	3-5775	skleněna vitrina mala	3	10 783	32 349	2011
791	3-5776	monitor PC	1	2 750	2 750	2011
793	3-5778	pokladna	1	246	246	2011
806	3-5880-81	čelouněné lavice do foyer	2	11 454	22 908	2011
807	3-5882	pracovní kancel. Židle	1	2 304	2 304	2011
808	3-5883	stojanky na propag.materál (soubor)	1	1 874	1 874	2011
809	3-5884	chladnička BEKO TSE 1402	1	3 332	3 332	2012
810	3-5885	police do šatny umělcu	1	4 000	4 000	2012
811	3-5886	mobilní oplocení LS	1	10 317	10 317	2012
813	3-5888	stan na Jablecké podzim. Slavností	1	4 741	4 741	2012
819	3-5894	externí disk	1	368	368	2012
823	3-5897	mobilní výzdoba podia van.trhy-girlanda	1	4 138	4 138	2012
	3-3517/23	šatní skříňky	7	4 550	31 850	2006
1197	3-6036	PC ASUS MB P8H61-MLE + příslušenství	1	11 895	11 895	2013
1198	3-6037	Mobilní telefon SONY Xperia	1	4 124	4 124	2013
1199, 1200, 1201	3-6038	Regály do propagačního oddělení	2	1 171	2 342	2013
1202	3-6039	Barevná tiskárna EPSON WorkForce WF-7015	1	4 299	4 299	2013

Poř. čís.	Inv. číslo	Název	ks	Požiz. cena kus	Pož. cena celkem	Rok pořízení
1206	3-6043	Bezdrátový telefon Panasonic KX-TG6611FXT	1	702	702	2013
1324	3-6092-1	Vlajka CZ	1	1 022	1 022	2014
1325	3-6092-2	Vlajka PL	1	1 022	1 022	2014
1326	3-6092-3	Vlajka SRN	1	1 022	1 022	2014
1327	3-6092-4	Vlajka EU	1	1 022	1 022	2014
1328	3-6092-5	Vlajka JBC	1	1 022	1 022	2014
1329	3-6093	Kleště nýtovací	1	213	213	2014
1330	3-6094	Vysavač HEPA 300	1	4 599	4 599	2014
1332, 1333, 1334	3-6096	WIFI zařízení (sál + chodba COS)	2	2 975	5 950	2014
1335	3-6097	Vlajka EU	1	960	960	2014
1336, 1227, 1338	3-6098	Židle do recepce COS	2	1 421	2 842	2014
1340	3-6099-1	Přepět'ová ochrana recepce	1	2 285	2 285	2014
1341	3-6099-2	Přepět'ová ochrana účtárny	1	2 285	2 285	2014
1342	3-6100	Videorekordér pro kamerový systém	1	7 621	7 621	2014
1343, 1344, 1345, 1346	3-6101	Regály do archivu J7	3	3 657	10 971	2014
1347	3-6102	Řezačka ?? na papír	1	3 820	3 820	2014
1348	3-6103	Laminátor Neptune A3	1	5 999	5 999	2014
1349	3-6104	Piano Casio	1	8 802	8 802	2014
1350	3-6105	Obal na piano Casio	1	1 066	1 066	2014
1351	3-6106	Stojan Casio	1	1 645	1 645	2014
1411	3-6117	Pero Wacom - tablet	1	1 802	1 802	2014
1413	3-6119	Pianová stolička	1	1 645	1 645	2014
1414	3-6120	Mobilní klimatizace	1	3 167	3 167	2014
1415	3-6121	Pracovní stůl ??	1	1 652	1 652	2014
1417	3-6123	Plexi pro informační světelnou tabuli	1	1 660	1 660	2014
1444, 1445, 1446	3-6136	Kancelářská křesla	6	2 100	12 600	2015
1451	3-6137	Zahradní stan	1	2 929	2 929	2015
1452	3-6138	Křesla RONY (Tyršův park)	40		0	2015
1493	3-6139	Mail server + datové úložiště	1	9 780	9 780	2015
1494	3-6140	Přebalovací pult	1	3 492	3 492	2015
1498	3-6142	HP tiskárna LJ P1102 ticketpro	1	1 807	1 807	2015
1499	3-6143	Chladicí vitrína Nordline RT 235B	1	14 000	14 000	2015
1574	3-6173	Židle kovové K82 (hal-k82) do restaurace	23		0	2016
1575		Židle kovové K82 (hal-k82) do restaurace - tmavé	48		0	2016
1576		Stůl	18		0	2016
1603	3-6176	Mobilní telefon Sony Xperia Z5	1	9 569	9 569	2016
1611	3-6178	Tiskárna termální vstupenková	1	9 600	9 600	2016
1614	3-6181	PC AIO 300	1	12 990	12 990	2016
1615	3-6182	PC AIO B40-30 (Lenovo)	1	12 790	12 790	2016
1616	3-6183	Sekačka na trávu Hecht 548SW	1	6 108	6 108	2016
1617	3-6184	Mobilní telefon Samsung XCovewr 3	1	3 503	3 503	2016
1618	3-6185	Křovinořez Hecht 124	1	1 893	1 893	2016



Poř. čís.	Inv. číslo	Název	ks	Požiz. cena kus	Poř. cena celkem	Rok pořízení
1619	3-6186	Úklidový vozík	1	2 711	2 711	2016
1623	3-6188	Žebřík Al	1	2 638	2 638	2016
1624	3-6189	Vrtačka AKU 20V	1	2 884	2 884	2016
1626	3-6191	Espresso DeLonghi	1	10 736	10 736	2016
1631, 1632, 1633	3-6193	Prodejní stánky	2	8 972	17 944	2016
1636	3-6196	Mobilní telefon LG K350 dual SIM white EE	1	2 753	2 753	2017
1637	3-6197	Čistič na okna WV 5 Premium Non Stop Cleaning	1	2 471	2 471	2017
1638	3-6198	Židle kancelářská OMNIA 1850SYN	1	5 805	5 805	2017
1639, 1640, 1641, 1642, 1643	3-6199	Židle barové Gardiner černé	4	1 019	4 076	2017
1644	3-6200	Schránka na klíče WeDo na 200 klíčů	1	1 899	1 899	2017
1648, 1649, 1650, 1651	3-6202	Regály do archivu COMPACTUS FIX 1xzáklad, 2xpřídavný	3	3 657	10 971	2017
1653, 1654, 1655, 1656	3-6204	Wifi router UBNT UniFi AP, Long Range + Switch Netgear	3	5 150	15 450	2017
1661	3-6206	Vrtačka Makita 2xBL1830	1	3 842	3 842	2017
1662	3-6207	Vrtačka Makita AK. DGK 452Z	1	1 652	1 652	2017
1665	3-6210	Mobilní telefon LG K8 M200E 4G Dual SIM	1	2 776	2 776	2017
1667	3-6212	Schůdky oboustranné Al 5	1	1 185	1 185	2017
1672	3-6217	Mobilní telefon GSM Samsung Galaxy S7	1	13 222	13 222	2017
1689	3-6222	Vestavné regály na šanony 1250 x 2600 x 350 mm	2		0	2015
1699, 1700, 1701	3-6226	Kontejnery 4 zásuvkové 430 x 600 x 600 mm	2	3 500	7 000	2015
1706	3-6228	Skříňka přistavná - černá 700 x 750 x 400 mm	1	0	0	2015
1707	3-6229	Skříň vysoká 2 dveřová 800 x 1800 x 400 mm	1	0	0	2015
1708	3-6230	Skříň vysoká 2 dveřová s nikou 800 x 1090 x 400 mm	1	0	0	2015
1726	3-6244	Skříň s roletou 460 x 1750 x 400 mm	1	0	0	2015
1745	3-6256	Wifi router UBNT UniFi AP, Long Range	1	2 150	2 150	2018
1747, 1748, 1749	3-6258	Parkovací sloupky MOTÝLEK, sklopné	2	2 450	4 900	2018
1750	3-6259	Židle Taurus TN C13	650	428	278 200	2018
1751, 1752, 1753	3-6260	Policové skříně na šanony	2	6 392	12 784	2018
1754	3-6261	Kopírka WC 5325	1	1 266	1 266	2018
1809	3-6278	Koberec pod bubny NARVIK š. 400/78 (2x 3mx2m=12m2)	1	1 686	1 686	2018
1810	3-6279	Ventilátor AEG VL 5668S - stojanový	1	908	908	2018
1811	3-6280	Lampa Firmo stříbrná - osvětlení s klipsou, výška 95 cm	1	454	454	2018
1902	19DM00002	Notebook Acer Aspire v.č. NXGH4EC008904122B53400	1	8 191	8 191	2019
1904	19DM00004	Zásobník na ručníky XIBU touch Towel white	1	2 556	2 556	2019

Poř. čís.	Inv. číslo	Název	ks	Pořiz. cena kus	Poř. cena celkem	Rok pořízení
1905	19DM00005	Zásobník na ručníky XIBU touch Towel white	1	2 556	2 556	2019
1906	19DM00006	Termální vstupenková tiskárna k RS Colosseum.	1	10 000	10 000	2019
1908	19DM00008	Mobilní telefon iPhone 8 64GB šedý + ochr. sklo	1	11 470	11 470	2019
1909	19DM00009	BK Pračka WUE6512CSXO	1	4 627	4 627	2019
1910	19DM00010	Konferenční stůl TAXI D New York	1	818	818	2019
1911	19DM00011	Zyxel 1000Base-SX SFP MM Tranceiver SX-D	1	1 850	1 850	2019
1912	19DM00012	Zyxel 1000Base-SX SFP MM Tranceiver SX-D	1	1 850	1 850	2019
1913	19DM00013	Zyxel 1000Base-SX SFP MM Tranceiver SX-D	1	1 850	1 850	2019
1914	19DM00014	Zyxel 1000Base-SX SFP MM Tranceiver SX-D	1	1 850	1 850	2019
1915	19DM00015	Zyxel 1000Base-SX SFP MM Tranceiver SX-D	1	1 850	1 850	2019
1916	19DM00016	Zyxel 1000Base-SX SFP MM Tranceiver SX-D	1	1 850	1 850	2019
1917	19DM00017	Zyxel 1000Base-SX SFP MM Tranceiver SX-D	1	1 850	1 850	2019
1918	19DM00018	Zyxel 1000Base-SX SFP MM Tranceiver SX-D	1	1 850	1 850	2019
1919	19DM00019	Zyxel 1000Base-SX SFP MM Tranceiver SX-D	1	1 850	1 850	2019
1920	19DM00020	Zyxel 1000Base-SX SFP MM Tranceiver SX-D	1	1 850	1 850	2019
1921	19DM00021	Zyxel 8xSFP L2 managenest switch MGS-3717	1	14 890	14 890	2019
1922	19DM00022	Zyxel 44xGB 4xRJ/SFP GS1920-48V2 switch recepce	1	7 195	7 195	2019
1923	19DM00023	Zyxel 44xGB 4xRJ/SFP GS1920-48V2 switch viz poz	1	7 195	7 195	2019
1924	19DM00024	Zyxel 44xGB 4xRJ/SFP GS1920-48V2 switch viz poz	1	7 195	7 195	2019
1925	19DM00025	Zyxel 44xGB 4xRJ/SFP GS1920-48V2 switch viz poz	1	7 195	7 195	2019
1926	19DM00026	Zyxel 44xGB 4xRJ/SFP GS1920-48V2 switch viz poz	1	7 195	7 195	2019
1927	19DM00027	Notebook HP 250 G7 15.6 i5-8200, SSD Disk, 8 GB	1	13 400	13 400	2019
1930	19DM00030	Skříň otevřená LAYERS, Korpu bílý, police bílá	1	10 980	10 980	2019
1931	19DM00031	Skříň otevřená LAYERS, Korpus bílý, police bílá	1	3 960	3 960	2019
1932	19DM00032	Modul s dvířky LAYERS, oranžová	1	1 650	1 650	2019
1933	19DM00033	Modul s dvířky LAYERS, oranžová	1	1 650	1 650	2019
1934	19DM00034	Modul s dvířky LAYERS, oranžová	1	1 650	1 650	2019
1935	19DM00035	Modul s dvířky LAYERS, oranžová	1	1 650	1 650	2019
1936	19DM00036	Modul s dvířky LAYERS, oranžová	1	1 650	1 650	2019
1937	19DM00037	Modul s dvířky LAYERS, oranžová skříň policová výška 1000	1		0	2018

Poř. čís.	Inv. číslo	Název	ks	Požiz. cena kus	Poř. cena celkem	Rok pořízení
		křeslo oranžové	2		0	2015
		židle	2		0	2015
		policová skříň světlá 60x40	4		0	2013
		scanner Epson	1		0	2013
7	1-010	Datový projektor "Panasonic"	1	284 920	284 920	2007
61	1-045	DCI technologie - soubor (promítací)	1	597 080	597 080	2009
68	1-050	rack 19 s příslušenstvím,kabelaž	1	51 250	51 250	2009
69	1-051	LED panel+kabelaž	1	110 000	110 000	2009
108	1-057	oponový systém soubor	1	270 877	270 877	2011
109		maskovací opona	1	80 496	80 496	2011
110		předělovací opona	1	82 996	82 996	2011
111		herlekýn	1	5 709	5 709	2011
112		látkové vybavení	1	68 399	68 399	2011
116	1-058	promítací plocha soubor	1	169 081	169 081	2011
117		promítací plocha	1	162 635	162 635	2011
119	1-059	pohon opony soubor	1	48 147	48 147	2011
120		pohon hlavní opony soubor	1	46 311	46 311	2011
123, 124, 125, 127	1-061	Projekční technologie DCI vč. Instalace (DCI projektor 4K, SONY SRX-R515, Podstavec k projektoru, AT-SRX515 Stand, Objektiv, SONY LKRL-Z519)	1	943 800	943 800	2013
132	1-062-1	Digitální zvukový procesor USL JSD-80D	1	89 700	89 700	2013
136	1-063	DCI SERVER 4K, SONY XCT-S10	1	178 900	178 900	2013
137	1-064	Datové úložiště, QNAP/12TB, CRU Unit + počítač SONY	1	41 900	41 900	2013
144, 145, 148	1-067	Ozvučovací procesor včetně kabeláže a zapojení (Digitální zvukový procesor USL JSD-80D, Instalace zvukového systému, THC, DCI a Dolby)	1	161 700	161 700	2013
149, 150, 151, 152	1-068	Ozvučovací reprosoustavy JBL AW566	3	178 500	535 500	2013
153, 154, 155	1-069	Subbasová reprosoustava JBL ASB6128-WRX	2	168 600	337 200	2013
166	1-073	Projekční systém Sony SRX - R515DS	1	1 376 000	1 376 000	2018
167	1-074	Mediaserver DCI SONY XTC-S10 8TB	1	234 000	234 000	2018
171, 172, 173	1-076	Projekční objektivy LKR-Z51X k DCI	2	384 600	769 200	2018
174	1-077	Zálohovací zdroj APC - UPS X 1500 Rack 2U	1	18 200	18 200	2018
175, 176, 177	1-078	Podstavce k projektoru ALTEI - SRX - 51X	2	31 600	63 200	2018
179, 180, 181	1-080	Odtahové ventilátory AirAxi200L	2	7 600	15 200	2018
182	1-081	Procesor zónového ozvučení DBX	1	21 200	21 200	2018
183, 184, 185, 186	1-082	Výkonové zesilovače zónového ozvučení CROWN XLS1002	3	7 200	21 600	2018
187, 188, 189, 190, 191	1-083	Reprosoustavy zónového ozvučení ECELER AUDEO 108W	4	5 400	21 600	2018
192, 193, 194, 195, 196	1-084	Reprosoustavy zónového ozvučení ECELER AUDEO 106W	4	3 300	13 200	2018
198	1-085	Projekční okénka ALTEI	1	33 100	33 100	2018



Poř. čís.	Inv. číslo	Název	ks	Pořiz. cena kus	Poř. cena celkem	Rok pořízení
199	1-086	Projekční plátno HARKNESS Clarus 170MP	1	224 000	224 000	2018
106	1-055	sedadla	177	1 435	254 000	2011
107	1-056	sedadla	410	1 471	603 000	2011
156	1-070	Citroën Berlingo	1	999	999	2013
7	2-120,21	komb.budič zvuku Meopta Digital Red	2	36 000	72 000	2007
8	2-527,28	reprokombinace KCS SubwooferC218	2	20 000	40 000	2007
113	2-631	zesilovač QSC DCA 1824	1	26 200	26 200	2009
115	2-633	bodový reflektor FHR1000 set	4	7 695	30 780	2009
119	2-637	zesilovač QSC-DCA 1824	1	31 200	31 200	2009
120	2-638	zesilovač QSC-DCA 3022+přísl.	1	37 239	37 239	2010
122	2-640	zesilovač QSC-DCA 2422 - 3ks +přísl.	3	31 596	94 788	2010
128	2-647	Opona (předávací protokol 3.1.2011)	1	37 000	37 000	2011
131	2-709	Odposlechy systému, USL CM8B Plus	1	31 600	31 600	2013
133	2-711	Odposlechový systém USL CM8B Plus	1	32 400	32 400	2013
759	1385792	stůl-deska	1	8 549	8 549	2010
760	1386157	stolní noha ,kulata bílá	2	623	1 247	2010
761	1386523	držák desky stolu	2	980	1 960	2010
769	1395288	kuchyňská linka s dřezem,baterií a zámky	1	12 292	12 292	2010
825	1-001	pokladní zásuvka Siemens	1	3 180	3 180	2005
826	1-002	žebřík skládací kovový	1	1 055	1 055	2005
830	1-006-1	kontejner 3 zásuvkový třeseň	1	3 421	3 421	2006
	1-006-3	kontejner 3 zásuvkový třeseň	1	3 421	3 421	2006
840	1-016	skříňka kontejner 4 zásuvkový	1	4 059	4 059	2006
841	1-017	lednička Teco GN 140A	1	4 546	4 546	2006
842	1-018	lednička Gorenje RST 3142	1	3 873	3 873	2006
843	1-020	zásuvkový rozvaděč	1	5 090	5 090	2006
852	1-031	monitor+tiskárna k PC kino	1	7 000	7 000	2007
857	1-039	Parab. Anténa+satelit+kabelaž	1	14 033	14 033	2008
861	1-546 až 547	symetrické plošné svítidlo	2	4 750	9 500	2009
862	1-550	notebook Acer	1	14 200	14 200	2009
863	1-551	přihledový LCD monitor	1	13 980	13 980	2009
870	1-559	PC HP Compaq +přísl. Kína	1	15 909	15 909	2009
878	1-578 a 579	kontejner	2	2 184	4 368	2009
882	1-584	mikrofon Beyerdynamic OPUS 110	1	850	850	2010
886	1-588	monitor k PC	1	3 584	3 584	2010
888	1-590	ONKYO BD-SP808/B	1	12 158	12 158	2010
889	1-591	skartovací stroj Skrebba	1	1 998	1 998	2010
891	1-593	opona (červená)	1	12 000	12 000	2011
897	1-604	tiskárna HP Office Jet širokoform.	1	5 076	5 076	2011
902	1-609	přihledový monitor LCD	1	7 493	7 493	2012
903	1-610	laminovačka + folie	1	1 423	1 423	2012
905	1-612	raznička odznaku SUPERBUTTO	1	7 900	7 900	2012
907	1-614	mobil Samsung Galaxy S3 mini	1	8 000	8 000	2012
912	1-619	externí disk na zálohování DVD	1	1 833	1 833	2012
930	885	sedací souprava - pivní dřevěná	1	1 000	1 000	2005

Poř. čís.	Inv. číslo	Název	ks	Požiz. cena kus	Pož. cena celkem	Rok pořízení
937	2552	sada bezdrátových mikrofonů se zesilovačem, typ AKG HT 81	1	22 500	22 500	2005
1046	279, 280	skříňka vývěsní reklamní, kovová, šedá 110x85x14 cm	2	500	1 000	2005
1110	1497921	UPS Smart UINT1500RTXL2UA	1	16 000	16 000	2013
1111	1498286	AV přehrávač OPPO BDP-103EU	1	14 640	14 640	2013
1112	1498651	Videomonitor Samsung S24C300BS	1	5 040	5 040	2013
1114, 1115, 1116, 1117	1499382	Hlavní reprosoustavy JBL 3722N	3	56 400	169 200	2013
1118, 1119, 1120, 1121	1499747	Mobilní podstavce pro JBL3722N	3	4 600	13 800	2013
1122	1500112	Subbasová reprosoustava JBL 4641	1	16 800	16 800	2013
1123, 24, 25, 26, 27, 28, 29, 30, 31	1500478	Ambientní reprosoustavy JBL 8320	8	4 950	39 600	2013
1132, 1133, 1143	1500843	Ambientní reprosoustavy JBL 8040	2	7 870	15 740	2013
1135, 1136, 1137, 1138	1501208	Zesilovače hlavní CROWN XLS-2000 2x650W	3	10 750	32 250	2013
1139	1501573	Zesilovač subbasový CROWN XLS-2000 1x1300W	1	10 750	10 750	2013
1140, 1141, 1142	1501939	Zesilovače ambientní CROWN XLS-2000 2x650W	2	10 750	21 500	2013
1143, 1144, 1145	1502304	Zvuk. snímače vč. předzesilovače MEOPTA MACRO	2	16 000	32 000	2013
1146	1502669	CD přehrávač Numark MP-103USB	1	4 300	4 300	2013
1147	1503034	Přístrojový stojan	1	9 340	9 340	2013
1148, 40, 51, 51, 52, 53, 54	1503400	Ambientní reprosoustavy boční JBL AWC129	6	17 900	107 400	2013
1155, 56, 57, 58, 59, 60, 61, 62, 63	1503765	Ambientní reprosoustavy zadní JBL CONTROL28	8	5 300	42 400	2013
1165, 1166, 1167, 1168	1504495	Bezpečnostní kryt hlavní reprosoustavy AT-AT566	3	6 400	19 200	2013
1169, 1170, 1171	1504861	Bezpečnostní kryt subwooferu AT-AT6128	2	8 600	17 200	2013
1172, 73, 74, 75	1505226	Zesilovače hlavní CROWN XLS-2000 1x1300W	3	10 750	32 250	2013
1176, 77, 78, 79	1505591	Zesilovače ambientní CROWN XLS-2000 2x650W	3	10 750	32 250	2013
1180, 81, 82	1505956	Zesilovače subbasové CROWN XLS-2500 1x1550W	2	12 950	25 900	2013
1186	1506687	CD přehrávač Numark MP-103USB	1	4 300	4 300	2013
1187	1507052	Přístrojový stojan	1	2013		
1194	1509609	Monitor LCD - pokladna kino Radnice	1	1 941	1 941	2013
1210, 11, 12, 13, 14, 15, 16, 17, 18	1513992	Bezpečnostní klece z nerez Control 28	8	3 792	30 334	2013
1219, 20, 21, 22, 23, 24, 25	1514357	Bezpečnostní klece z nerez AW129	6	4 757	28 542	2013
1233	1515453	skládací stůl 1830 x 760 x 740 šedobílý	1	1 915	1 915	2013
1235	3-6050-1	LED monitor 21.5 " BenQ GW 2255	1	2 222	2 222	2013

Poř. čís.	Inv. číslo	Název	ks	Požiz. cena kus	Poř. cena celkem	Rok pořízení
1240	1516914	satelitní digitální přijmač Icecrypt STC 6000 HD 500GB	1	7 802	7 802	2013
1249	1518375	notebook HP Pro Book 455	1	10 756	10 756	2013
1256	1520932	Matrice na tisk odznáček	1	3 141	3 141	2014
1259	3-6066-1	Čtečka čárových kódů Motorola	1	1 428	1 428	2014
1260	3-6066-2	Čtečka čárových kódů Motorola	1	1 428	1 428	2014
1263	1522393	DBX kompresor (L, C, R, SW)	1	13 000	13 000	2014
1264	1522758	DBX kompresor (Surround)	1	13 000	13 000	2014
1276	1523854	Přístroj GTB-HD4K2K (HDMI rozvaděč)	1	10 800	10 800	2014
1293, 94, 95	1524584	Lavičky se stolem, pivní set	2	9 723	19 446	2014
1297	1525315	Notebook HP ProBook v.č. CND5245VON	1	9 326	9 326	2014
1302	1526410	Monitor BENQ 22" LED	1	2 499	2 499	2014
1303	1526776	Mobilní telefon Samsung Galaxy (čtečka)	1	3 995	3 995	2014
1304	1527141	Vitrína prosklená	1	4 800	4 800	2014
1306	1527871	Externí disk ADATA, USB 3,0	1	1 652	1 652	2014
1311	1529698	Plošinový vozík	1	600	600	2014
1408, 09, 10	1539924	Dvoumístné pohovky	2	1 644	3 289	2014
1421	1543941	Satelit ICECRYPT STC60000Hd	1	7 975	7 975	2015
1427, 28, 29	1545402	Vysílačky Kirisun PT 4200	2	1 549	3 097	2015
1516	1553803	Pokladní zásuvka	1	1 428	1 428	2015
1517, 18, 19	1554168	Křesla PRICE STAR	2	826	1 653	2015
1520	1554534	Knihovna HORSENS 5 police	1	950	950	2015
1524	1555995	Notebook HP ProBook 455	1	9 890	9 890	2016
1535	1557090	Barové stoličky dýha bříza/stříbrná FRANKLIN N	4	702	2 807	2016
1540	1557456	Barové stoličky černohnědá/stříbrná FRANKLIN N	4	702	2 807	2016
1557, 58, 59	1559647	Světelné reflektory SW100WF (LED DIODY)	2	1 264	2 527	2016
1605	3-6177-1	Televize GoGEN	1	5 364	5 364	2016
1606	3-6177-2	Televize GoGEN	1	5 364	5 364	2016
1609	1561839	Chladicí vitrina BEKO	1	6 330	6 330	2016
1671	1576448	Notebook HP ProBook 450 G4 Intel	1	14 537	14 537	2017
1727, 28, 29	1587040	Vitríny do Letního kina	2	2 124	4 248	2018
1730	1587405	Tiskárna Xerox VersaLink C405_DN	1	14 000	14 000	2018
1731	1587770	PDA čtečka čárového kódu s GSM (RS Coliseum)	1	15 000	15 000	2018
1732	1588136	Kávovar Espresso DeLonghi	1	8 010	8 010	2018
1733	1588501	Notebook Hewlett Packard	1	13 711	13 711	2018
1734, 35, 36	1588866	Pevné disky WD Caviar Red WD40EFRX 4TB (SATA)	2	3 222	6 445	2018
1737, 38, 39	1589231	Uzamykatelné plakátovací rámy A1 + stojan s klaprámy	2	5 454	10 907	2018
1740	3-6251-3	Třístranný stojan	1	6 765	6 765	2018
1741	1589597	Řídící jednotka zvukového procesoru USL-JSD-CTL	1	10 400	10 400	2018
1742	1589962	Multikanálový DA převodník USL-JSD-DAC	1	13 800	13 800	2018

Poř. čís.	Inv. číslo	Název	ks	Požiz. cena kus	Poř. cena celkem	Rok pořízení
1743	1590327	Multiformátový dekodér zvuku USL-JSD-DEC	1	14 600	14 600	2018
1805	1597632	Vysavač ETA Efektiv 0869	1	2 230	2 230	2018
1806	1597997	Vánoční stromek včetně ozdob	1	1 140	1 140	2018
54	2-662	control monitor	1	11 407	11 407	2008
58	2-666	panel přepojovače	3	1 956	5 868	2008
60	2-668	regulator 100V/10W	7	591	4 139	2008
67	2-675	dopravník	1	9 675	9 675	2008
125	2-644	ústředna 100V 5 regul.zon 240W vč.CD	1	26 687	26 687	2011
126	2-645	ovládací modul nuceného povelu	1	4 773	4 773	2011
127	2-646	19" rack	1	4 428	4 428	2011
132	2-710	Ozvuč. mix. pult Soundcraft GB4-16CH	1	34 800	34 800	2013
1901	19IM00002	Audio Rack pro digitální mixážní systém GLD, Qu,	1	19 703	19 703	2019
12	3-883	kancelářská židle otoč. Černá	1	1 091	1 091	2005
229	3-0396	Lampa stolní stříbrná	1	162	162	2000
233	3-0507	Kancelářská židle	1	1 475	1 475	2001
239	3-0075	Židle otočná čalouněná	1	1 032	1 032	2000
240	3-0245	Skříň dvoudveřová	1	120	120	2000
351	3-946	Digitální hlukoměr	1	1 640	1 640	2006
354	3-949	Zkoušečka kabelů Behringer CT 100	1	1 305	1 305	2006
681	3-3480	notebook HP Pro Book + přísl.	1	14 343	14 343	2009
743	3-5662	monitor Asus VH203D "20"	1	2 283	2 283	2010
795	3-5840-62	závěsná 100V reprosoustava 20W 4x5+3ks	23	1 698	39 055	2011
796	3-5863	100V reproduktor skříňový 10W	1	1 771	1 771	2011
797	3-5864	souprava 2x linkový zesilovač s regulací	1	11 317	11 317	2011
798	3-5865-68	barevná TV 71 cm	1	9 226	9 226	2011
800	3-5870-73	konzola pro TV	4	2 706	10 825	2011
1322	3-6091	Projektor ACER K520	1	8 090	8 090	2014
1418	3-6124	Tablet iPad Air 16GB WiFi Silver, White	1	8 859	8 859	2014
1522	3-6158	Projekční plátno	1	7 371	7 371	2015
1628	3-6192-1	Infrazářič VeGA	1	2 669	2 669	2016
1629	3-6192-2	Infrazářič VeGA	1	2 669	2 669	2016
1630	3-6192-3	Infrazářič VeGA	1	2 669	2 669	2016
1646	3-6201-1	Televize GoGEN TVH 32N625T LED včetně držáku	1	5 989	5 989	2017
1647	3-6201-2	Televize GoGEN TVH 32N625T LED včetně držáku	1	5 989	5 989	2017
1664	3-6209	Rozvaděč elektro (H07 RN F 5G x 2,5, CV 3253 BALS 32/5/400)	1	10 259	10 259	2017
1755	3-6262	DVD přehrávač LG DP 542H	1	1 149	1 149	2018
1756	3-6263	Kamera DS-2CE16H5T-IT3ZE(2,8-12mm)	1	3 700	3 700	2018
1757	3-6264	Ovladač DS-720HUHI - K1/P, TURBO HD 4.0 DVR	1	4 380	4 380	2018
1758	3-6265	Mikrofonní stativ s ramenem, výška 280mm, rameno 525mm	1	1 008	1 008	2018
1760	3-6266-1	Mikrofonní stativ s ramenem, výška 425-645mm, rameno 470-770mm	1	1 099	1 099	2018



Poř. čís.	Inv. číslo	Název	ks	Požiz. cena kus	Poř. cena celkem	Rok pořízení
1761	3-6266-2	Mikrofonní stativ s ramenem, výška 425-645mm, rameno 470-770mm	1	1 099	1 099	2018
1762	3-6266-3	Mikrofonní stativ s ramenem, výška 425-645mm, rameno 470-770mm	1	1 099	1 099	2018
1763	3-6266-4	Mikrofonní stativ s ramenem, výška 425-645mm, rameno 470-770mm	1	1 099	1 099	2018
1764	3-6266-5	Mikrofonní stativ s ramenem, výška 425-645mm, rameno 470-770mm	1	1 099	1 099	2018
1765	3-6266-6	Mikrofonní stativ s ramenem, výška 425-645mm, rameno 470-770mm	1	1 099	1 099	2018
1766	3-6266-7	Mikrofonní stativ s ramenem, výška 425-645mm, rameno 470-770mm	1	1 099	1 099	2018
1767	3-6266-8	Mikrofonní stativ s ramenem, výška 425-645mm, rameno 470-770mm	1	1 099	1 099	2018
1769	3-6267-1	Mikrofonní stativ s ramenem, výška 90-160cm, rameno 840mm	1	1 074	1 074	2018
1770	3-6267-2	Mikrofonní stativ s ramenem, výška 90-160cm, rameno 840mm	1	1 074	1 074	2018
1771	3-6267-3	Mikrofonní stativ s ramenem, výška 90-160cm, rameno 840mm	1	1 074	1 074	2018
1772	3-6267-4	Mikrofonní stativ s ramenem, výška 90-160cm, rameno 840mm	1	1 074	1 074	2018
1773	3-6267-5	Mikrofonní stativ s ramenem, výška 90-160cm, rameno 840mm	1	1 074	1 074	2018
1774	3-6267-6	Mikrofonní stativ s ramenem, výška 90-160cm, rameno 840mm	1	1 074	1 074	2018
1775	3-6267-7	Mikrofonní stativ s ramenem, výška 90-160cm, rameno 840mm	1	1 074	1 074	2018
1776	3-6267-8	Mikrofonní stativ s ramenem, výška 90-160cm, rameno 840mm	1	1 074	1 074	2018
1778	3-6268-1	Mikrofon E865, zpěv, akustické nástroje	1	4 926	4 926	2018
1779	3-6268-2	Mikrofon E865, zpěv, akustické nástroje	1	4 926	4 926	2018
1781	3-6269-1	Mikrofon E604 pro bicí, včetně klipsny MHZ604	1	2 992	2 992	2018
1782	3-6269-2	Mikrofon E604 pro bicí, včetně klipsny MHZ604	1	2 992	2 992	2018
1783	3-6269-3	Mikrofon E604 pro bicí, včetně klipsny MHZ604	1	2 992	2 992	2018
1784	3-6269-4	Mikrofon E604 pro bicí, včetně klipsny MHZ604	1	2 992	2 992	2018
1786	3-6270-1	Mikrofon SM58-LCE pro zpěv	1	2 455	2 455	2018
1787	3-6270-2	Mikrofon SM58-LCE pro zpěv	1	2 455	2 455	2018
1788	3-6270-3	Mikrofon SM58-LCE pro zpěv	1	2 455	2 455	2018
1789	3-6270-4	Mikrofon SM58-LCE pro zpěv	1	2 455	2 455	2018
1790	3-6270-5	Mikrofon SM58-LCE pro zpěv	1	2 455	2 455	2018
1791	3-6270-6	Mikrofon SM58-LCE pro zpěv	1	2 455	2 455	2018
1793	3-6271-1	Mikrofon SM57-LCE pro nástroje	1	2 455	2 455	2018
1794	3-6271-2	Mikrofon SM57-LCE pro nástroje	1	2 455	2 455	2018
1795	3-6271-3	Mikrofon SM57-LCE pro nástroje	1	2 455	2 455	2018
1796	3-6271-4	Mikrofon SM57-LCE pro nástroje	1	2 455	2 455	2018
1797	3-6271-5	Mikrofon SM57-LCE pro nástroje	1	2 455	2 455	2018
1798	3-6271-6	Mikrofon SM57-LCE pro nástroje	1	2 455	2 455	2018

Poř. čís.	Inv. číslo	Název	ks	Požiz. cena kus	Pož. cena celkem	Rok pořízení
1799	3-6272	Mikrofon Beta 91A	1	6 727	6 727	2018
1801	3-6273-1	Fullrange 700/1400W	1	14 868	14 868	2018
1802	3-6273-2	Fullrange 700/1400W	1	14 868	14 868	2018
1803	3-6273-3	Fullrange 700/1400W	1	14 868	14 868	2018
1804	3-6273-4	Fullrange 700/1400W	1	14 868	14 868	2018
25		infra vysílač SENNHEISER SI 29-5	1	205 533	205 533	2005
26		infrazářič 2W SENNHEISER SZI 1015	3	113 109	339 326	2005
29		centrala 100V	1	66 038	66 038	2005
30		řidici jednotka	1	26 837	26 837	2005
31		přídavný zónový přepínač 6 zon	1	13 841	13 841	2005
32		univerzální předzesilovač 4+1 vstupy	1	25 902	25 902	2005
33		booster zesilovač 120W	1	50 961	50 961	2005
35		mikrofonní pult,9 tlačítek,signalizace	1	18 218	18 218	2005
36	1-030	projektor	1	180 838	180 838	2008
39		podiová podesta	15	20 218	303 272	2005
40		podiová podesta-doplňkový díl	2	21 539	43 078	2005
41		schody pro podium	2	6 426	12 852	2005
82		světelný pult ROBE XT DMX CONTROL	1	89 388	89 388	2010
85		dataprojektor Epson EB -GS+objekt.PL	1	101 880	101 880	2010
86		projek.plátno Fast Frame FF400x300	1	33 558	33 558	2010
90		RCF TT25A	2	114 000	228 000	2010
91		RCF TT08A	2	61 920	123 840	2010
92		RCF 4PRO 8003-AS	2	66 840	133 680	2010
98		multikonek.+konek.-rozplet ke zv.apar	1	18 960	18 960	2010
1901	19IM00001	Zvuková technika -kompatibilní digitální mixážní	1	62 100	62 100	2019

Identifikace majetku byla provedena znalcem podle zadání a podkladů předaných k hodnocení a ocenění objednatelem, položková inventura nebyla znalcem prováděna.

## 4.2 Podklady pro vypracování posudku

- informace dodané objednatelem
  - inventarizace majetku ke dni 26. 11. 2020
  - technické průkazy vozidel
  - informace o technickém stavu majetku
- prohlídka majetku (místní šetření provedeno dne 8. 9. 2020 a 9. 10. 2020)
- fotodokumentace majetku
- informace o cenách nového a použitého majetku
- objednávka vypracování znaleckého posudku

## 5 POUŽITÉ METODY, POUŽITÉ POJMY

### 5.1 Použitá literatura

- Zákon č. 151/1997 Sb., o oceňování majetku, a jeho prováděcí vyhláška.
- Bradáč, A., Krejčíř, P., Scholzová, V.: Úřední oceňování majetku 2013, Brno 2012, Akademické nakladatelství CERM.
- Bradáč, A. a kol.: Soudní inženýrství, Brno 1997, Akademické nakladatelství CERM.
- Makovec J.: Oceňování strojů a výrobních zařízení, Praha 2006, Vysoká škola ekonomická v Praze, Nakladatelství Oeconomica.

### 5.2 Použité pojmy

**Cena obvyklá podle § 2 zákona č. 151/1997 Sb. o oceňování majetku a o změně některých zákonů.**

Obvyklou cenou se pro účely tohoto zákona rozumí cena, která by byla dosažena při prodeji stejného, popřípadě obdobného majetku nebo při poskytování stejné nebo obdobné služby v obvyklém obchodním styku v tuzemsku ke dni ocenění. Přitom se zvažují všechny okolnosti, které mají na cenu vliv, avšak do její výše se nepromítají vlivy mimořádných okolností trhu, osobních poměrů prodávajícího nebo kupujícího, ani vliv zvláštní obliby.

**Nejčastěji užívané druhy hodnot se definují většinou následovně:**

#### **Tržní hodnota podle International Valuation Standards 2005**

Tržní hodnota je odhadnutá částka, za kterou by měl být majetek směněn k datu ocenění mezi dobrovolným kupujícím a dobrovolným prodávajícím při transakci mezi samostatnými a nezávislými partnery po náležitém marketingu, ve které by obě strany jednaly informovaně, rozumně a bez nátlaku.

Náležitým marketingem se rozumí, že majetek by měl být na trhu vystaven nejvhodnějším způsobem tak, aby za něj byla získána nejlepší cena rozumně přicházející v úvahu při splnění definice tržní hodnoty. Délka doby vystavení se může měnit v závislosti na podmínkách trhu, ale musí být dostatečná k tomu, aby majetek mohl být zaznamenán odpovídajícím počtem kupujících. Období vystavení předchází datu ocenění.

Cena obvyklá se pro účely tohoto posudku stanoví na úrovni tržní hodnoty.

#### **Tržní hodnota (v souladu s Evropským sdružením odhadců TEGoVA)**

„Finanční částka, kterou je možné získat prodejem majetku mezi dobrovolně a legálně jednajícím potencionálním kupujícím a prodávajícím. Přitom obě zúčastněné strany mají zájem na uskutečnění transakce a nejsou ovlivněny jakýmkoliv nátlakem nebo zvláštní motivací typu nekalé soutěže, ať už ze strany kupujícího nebo ze strany prodávajícího, a znají všechna relevantní fakta o předmětném majetku.“

#### **Cena pořizovací**

„Cena, za kterou byla věc pořízena, za použití v době pořízení platných metodik a cen, bez odpočtu opotřebení.“

#### **Cena administrativní**

Cena zjištěná dle cenového předpisu, nyní dle prováděcí vyhlášky Ministerstva financí č. 173/2000 Sb., kterou se provádějí některá ustanovení zákona č. 151/1997 Sb. o oceňování majetku a změně některých zákonů (zákon o oceňování majetku).



### Časová hodnota (věcná nebo substanční hodnota)

„Je reprodukční cenou věci, sníženou o přiměřené opotřebení, odpovídající průměrnému stavu věci stejného stáří a přiměřené intenzity využívání, případně snížena o náklady na opravu vážných závad, které znemožňují okamžité užívání věci.“

### Výnosová hodnota

„Jistina, kterou je nutné při stanovené úrokové sazbě uložit, aby úroky z této jistiny byly stejné jako čistý výnos z majetku, nebo je možné tuto částku investovat na kapitálovém trhu s obdobnou sazbou výnosové míry.“

Cena obvyklá se pro účely tohoto posudku stanoví na úrovni tržní hodnoty.

## 5.3 Metody ocenění movitých věcí

### Nákladová metoda

Nákladová metoda (metoda věcné hodnoty) pro ocenění majetku je založena na principu srovnání s náklady na pořízení určitého majetku se způsobem využití a hodnotou podobnou oceňovanému majetku.

Při stanovení hodnoty majetku touto metodou se nejprve stanoví tzv. výchozí hodnota, která udává, za kolik by se dal obdobný majetek pořídit k datu ocenění.

V následujícím kroku je třeba zohlednit míru opotřebení oceňovaného majetku, která se promítne do výsledné věcné hodnoty majetku. Opotřebení (amortizace) představuje praktický úbytek ceny vůči původní ceně nového majetku.

Obecný výpočet amortizace lze stanovit na základě vztahu:

$$D = Cd * VC$$

D ..... opotřebení  
Cd ..... koeficient opotřebení  
VC .... výchozí cena

$$Cd = Ot * Oj * Oe$$

Ot ..... technické opotřebení  
Oj ..... právní opotřebení  
Oe ..... ekonomické opotřebení

Technické opotřebení vzniká činností (otěr ploch, pokles výkonu) nebo nečinností (koroze, stárnutí). Existuje několik metod propočtů: lineární, kvadratická, semikvadratická metoda apod., případně se amortizace určí pomocí amortizačních křivek a stupnic v závislosti na stáří a životnosti (uvedené v Metodické pomůcce oceňování strojů a strojního zařízení<sup>1</sup>).

Právní opotřebení představuje ztrátu hodnoty majetku na základě nově vzniklých zákonů, vyhlášek, příp. opatření vlády nebo i přísnějších ekologických norem.

Ekonomické (morální) opotřebení vzniká v důsledku působení vědeckého a technického rozvoje. Věc zastarává, i když není používána a je v perfektním technickém stavu.

<sup>1</sup> Knoflíček, R.: Metodická pomůcka oceňování strojů a strojního zařízení, VUT Brno, 1997

Celý postup stanovení technické hodnoty majetku lze shrnout následujícím schématem<sup>2</sup>:

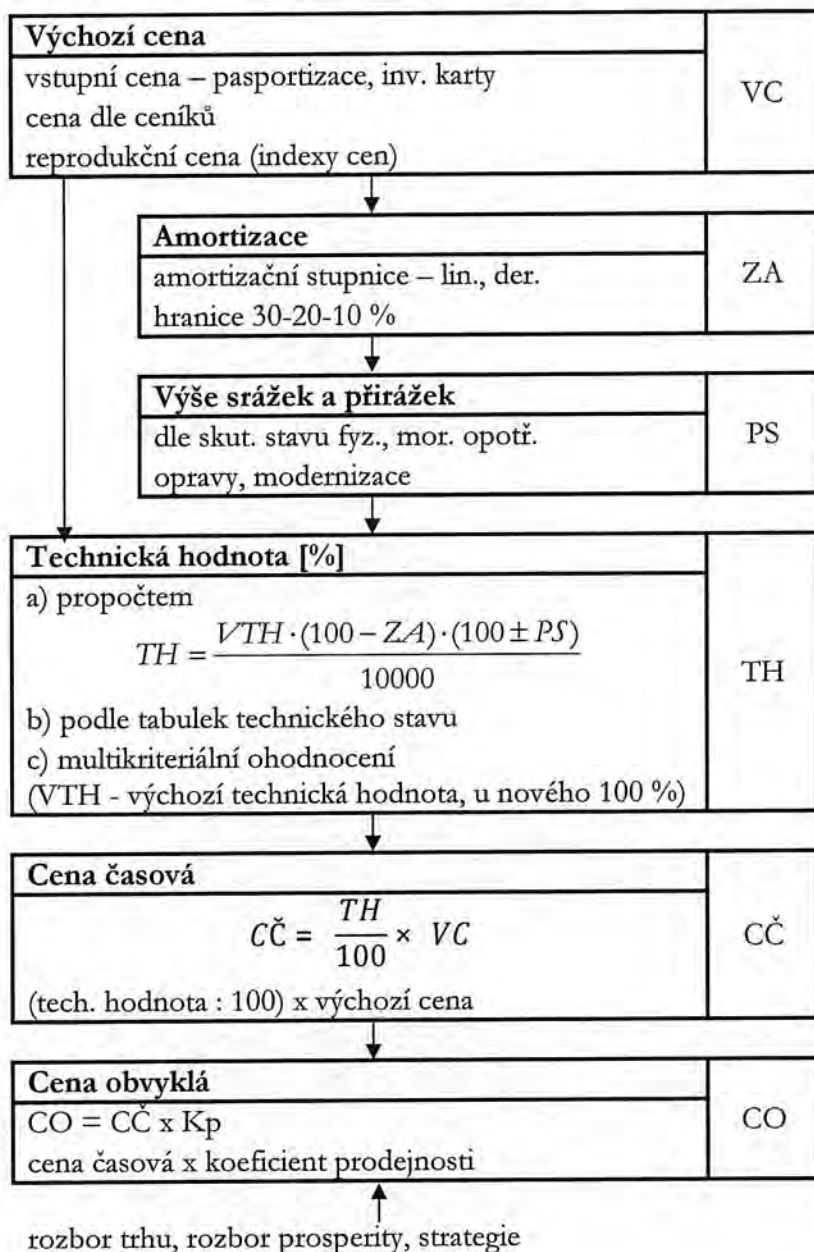

**Výchozí cena** je cena, za kterou by bylo možné pořídit stejnou nebo srovnatelnou věc k datu ocenění. Zjišťuje se třemi způsoby:

- pořizovací cena nového typu
- zjištění výchozí ceny porovnáním
- z historické ceny přepočítané indexem růstu cen.

Kromě výchozí ceny je nutné zjistit **výchozí technickou hodnotu** (uváděna v %). U nového stroje je 100 %, u strojů po celkové opravě je kolem 50 - 80 %, u strojů po GO je stanovena většinou na 90 %. Výchozí technická hodnota stroje po modernizaci může být i více než 100 %.

Dále se zjišťuje základní **amortizace**. Vyjadřuje ztrátu původní hodnoty v závislosti na opotřebení. Vyjadřuje se v %. Praktickému využití pro výpočet technické hodnoty různých typu hmotného majetku s životností 5 - 25 roku odpovídá průběh 5ti základních amortizačních křivek (pro

<sup>2</sup> Makovec J.: Oceňování strojů a výrobních zařízení, VŠE v Praze, Nakladatelství Oeconomica, 2006

předpokládanou životnost, 5, 10, 15, 20 a 25 let), z kterých jsou odvozeny i směrnice pro další případy. Křivky respektují násl. vztahy:

- rychlejší pokles hodnoty v prvních letech, který přibližně odpovídá lineární odpisové sazbě strojů podle vyhl. FMF c. 586/1990 Sb,
- mírnější pokles do cca 10 - 30 % technické hodnoty hmotného majetku sledující stáří a běžné opotřebení při dobré údržbě,
- pokles v závěrečném období využívání hmotného majetku. Tento pokles je určen zejména skutečností, že v této době obvykle končí možnost zabezpečování náhradních dílů, případně končí zásoba náhradních dílů ve vybavení hmotného majetku. Navíc při dosažení mezních hodnot opotřebení některých intenzívně namáhaných dílů dochází ke zvýšení četnosti poruch hmotného majetku jako celku.
- všeobecně je hodnota hmotného majetku 10 % stanovena jako limitní. Pod tuto technickou hodnotu by se hmotný majetek neměl dostat. Obvykle je hodnota staršího hmotného majetku, který bezchybně plní svůj účel (jsou za hranicí doby provozu příslušné amortizační křivky) 20 %. Je to dáno hodnotou vložené práce a náhradních dílů, které bezchybný provoz zaručují.
- u HM, kde v konstrukci převažují díly dlouhodobé životnosti, může být zbytková životnost i vyšší.

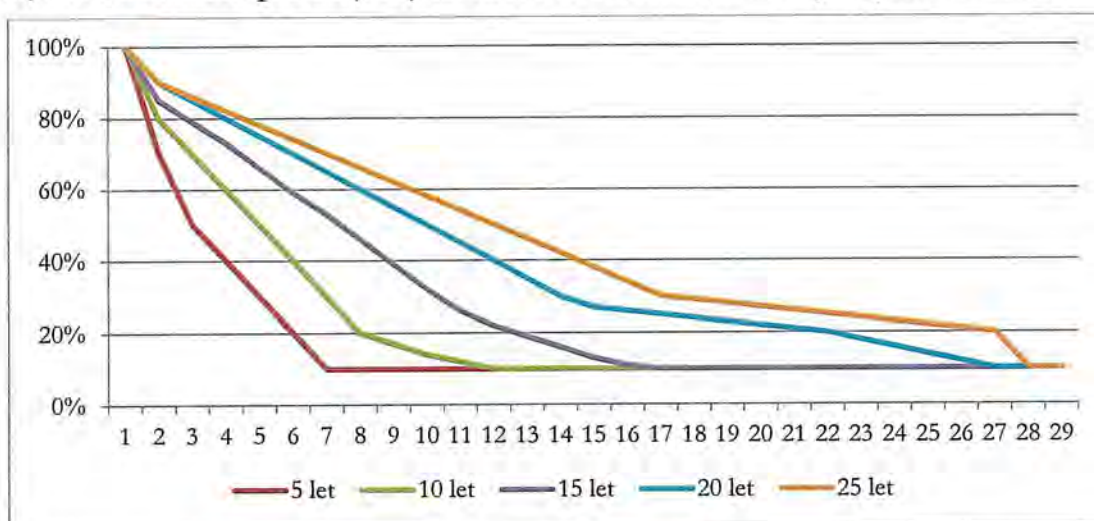

Na základě prohlídky stroje je možné stanovit i **srážky** za zjištěné závady či **přirážky**, pokud je stroj ve výjimečně dobrém stavu.

**Koeficient zastarání** ( $K_z$ ) slouží k zohlednění vlivů zastarání na hodnotu movitého majetku, jež nebyla zohledněna pomocí základní amortizace či přirážek a srážek.

Na základě výše uvedených definic je možné vypočítat **technickou hodnotu** (TH) a **časovou cenu** (ČC).

**Cenu obvyklou** stanovíme vynásobením ceny časové **koeficientem prodejnosti**. Ten by měl být zjištěn z prodejních a časových cen věcí stejných, případně srovnatelného typu dosahovaných v posuzovaném období a lokalitě při prodeji na otevřeném trhu.<sup>3</sup>

### Výnosová metoda

Výnosové metody pro ocenění majetku vycházejí z předpokladu, že hodnota majetku je určena očekávaným užitekem pro jeho majitele. Výnosové metody jsou založeny na časové hodnotě peněz a relativního rizika spojeného s využíváním oceňovaného majetku. Nejčastěji používanými výnosovými metodami jsou metoda kapitalizace zisku (též označována jako metoda kapitalizovaných čistých výnosů) a metoda diskontovaného cash-flow.

<sup>3</sup> M. Mařík a kolektiv: Metody oceňování podniku, EKOPRESS, 2003



## Srovnávací metoda

Srovnávací metoda spočívá v porovnání majetku, který má být oceněn, s cenami obdobného majetku, jehož prodej byl v poslední době na trhu realizován. Předpokladem pro použití této metody je množství již realizovaných prodejů obdobného majetku. Následně jsou provedeny úpravy na základě rozdílů ve faktorech, jako jsou datum prodeje, lokalita, typ, stáří a technický stav a pravděpodobné budoucí využití.

## 5.4 Aplikace metody ocenění

Při volbě metody pro stanovení ceny obvyklé movitého majetku jsme vzali v úvahu všechny faktory, které jsou nám známy ohledně souboru majetku, jež je předmětem ocenění a také účel tohoto posudku.

Jako základ hodnoty jsme v tomto případě s ohledem na účel ocenění zvolili tzv. tržní hodnotu. Tržní hodnota podle Mezinárodních oceňovacích standardů dále vychází z konceptu Highest and Best Use Of Property (nejlepší možné využití majetku), jedná se o „nejpravděpodobnější využití majetku, které je fyzicky možné, náležitě oprávněné, právně dovolené, finančně proveditelné a které má za následek nejvyšší hodnotu oceňovaného majetku“.

Tržní hodnota je teoretickým konceptem. Nelze vyloučit, že se odhadnutá tržní hodnota a skutečná tržní realizovaná cena budou lišit. Případný rozdíl může být způsoben řadou faktorů. Jedná se například o specifika cenového jednání a podmínky prodeje, motivace, strategie a schopnosti kupujícího a prodávajícího, likvidita předmětu prodeje, počet zájemců o koupi a obecné podmínky na trhu.

Proces odhadu tržní hodnoty nelze z podstaty věci považovat za vědecky přesný a objektivní. Odhady tržní hodnoty jsou proto nutně založeny na určité míře kvalifikovaného úsudku zpracovatele ocenění.

Koncept tržní hodnoty je až na nevýznamné odchylky v souladu s ustanovením § 2 odst. 1 zákona o oceňování majetku č. 151/1997 Sb., který definuje cenu obvyklou. Cena obvyklá definovaná zákonem striktně vychází z metody srovnávací, podle doložených uskutečněných prodejů oproštěných od jiných, netržních vlivů.

Výsledná hodnota motorových vozidel je stanovena pomocí **srovnávací metody**, jelikož ta na rozdíl od nákladové sleduje prodejnost věcí na trhu a srovnává je s obdobnými a s jejich cenami v případě, kdy je k dispozici dostatek srovnatelných prodejů.

U ostatního majetku bylo aplikováno ocenění pomocí **nákladové metody**. Jedná se o majetek s nižší pořizovací cenou nebo majetek specifický, který není běžně obchodován vzhledem k jeho jedinečnosti, nebo u kterého není pořizovací cena běžně uváděná z důvodů jedinečnosti obchodních transakcí. Pro nákladovou metodu byl dostatek vstupních informací (vstupní cena a stáří věci), a výsledná cena byla korigována koef. prodejnosti. Nákladová metoda odráží skutečnou životnost strojů a zařízení oproti účetním či daňovým odpisům. Koeficient prodejnosti zohledňuje prodejnost dané věci na trhu a odráží také množství nabízeného majetku na trhu. Jeho nižší hodnota např. odráží stav, kdy znalci nebylo umožněno přezkoušení funkčnosti věci.

Zdroje srovnatelných prodejů:

<https://www.sbazar.cz>

<http://www.kroa.cz>

<https://autobazar.hyperinzerce.cz>

## 6 POSUDEK A OCENĚNÍ

### 6.1 Ocenění motorových vozidel

Hodnota dvou motorových vozidel v majetku Společnosti je určena na základě srovnávací metody, která umožňuje porovnání oceňovaného automobilu s obdobnými na trhu, jejichž prodej byl nebo je v současné době realizován.

Pro odhad obvyklé ceny srovnávací metodou čerpáme informace převážně z nabídkových cen prodejců vozidel, autobazarů, soukromých inzerátů, Internetu a databáze znaleckého ústavu, které modifikujeme korekčními koeficienty, které zahrnují možnou provizi zprostředkovatele prodeje, jednak odlišnosti parametrických charakterů srovnávaných vozidel.

Srovnávací metoda stanovuje cenu vozidla na základě srovnání s obdobnými, jejichž prodej byl realizován v nedávné době anebo jsou v aktuální nabídce prodejců vozidel. Podobnost s oceňovaným vozidlem je žádoucí co nejvyšší, případné odchytky (stáří, stav, výkon, opotřebení, vybavení) se upravují koeficienty, aby výsledná cena byla co nejblíže ceně obvyklé.

#### Korekční koef. porovnávaných parametrů:

Koef. redukce pramene ceny	zohledňuje zdroj informace o ceně, v případě nabízených cen je zahrnuta odměna za služby a marketing, obvykle 10 %
Koef. stáří	rozdíl ve stáří srovnatelného a oceňovaného vozidla
Koef. opotřebení jízdou	rozdíl v počtu najetých km mezi oceňovaným a srovnávaným vozidlem
Koef. vybavenosti	rozdíly v technickém vybavení vozidel
Koef. vlastní	rozdíl podle úvahy znalce, zohledněn lepší stav interieru u srovnatelného vozu

#### Technický stav vozidel:

Obě vozidla jsou celkově v dobrém technickém stavu a jsou využívána jako služební. U vozidel je prováděn pravidelný servis. Vozidla nebyla vážněji havarována, jsou opotřebena běžným provozem. Opotřebené a poškozené komponenty byly měněny originálními díly. U starších aut je vzhledem k jejich stáří vyšší pravděpodobnost opotřebení namáhaných mechanických částí podvozku.

Karoserie - vozidla mají původní karoserii, na povrchu je několik drobných oděrek a promáčklín. Poškození skel nebylo na vozidlech zjištěno. Světlomety byly k datu ocenění funkční a kompletní bez poškození.

Podvozek - vozidla mají funkční mechanické podvozkové části s opotřebeností úměrnou počtu najetých km. Brzdy byly při prohlídce funkční, vůle poloos nezjištěna.

Motor - běžně opotřebovaný provozem s drobným únikem oleje, technický stav odpovídá době provozu a průběhu km.

Interiér – u vozidel je větší opotřebení kontaktních částí interieru. Vybavení interieru jsou kompletní.

Vozidla mají platnou technickou kontrolu a jsou provozována.

## Citroën Berlingo 1.4I, R.V. 2007

SPZ:	2L7 4606
Identifikační číslo vozidla (VIN):	VF7GJKFWC93425790
Obsah motoru (ccm):	1 360
Palivo:	benzín
Výkon (kW):	55
Pohon:	přední
Převodovka:	manuální
Rok výroby:	2007
Karoserie	nákladní skříňový
Ujeté km:	90 000

### Srovnatelné prodeje:

Citroën Berlingo 1.4		srovnatelný prodej	1
   	1. registrace	2007	
	stav tachometru	195 000	
	palivo	benzín	
	objem (ccm)	1 400	
	výkon (kW)	55	
	stav	dobrý	
	prodejce	soukr. prodejce	
	prodejní cena Kč	59 000	
	provize prodejce	0,90	
	koef. stáří	1,00	
	koef. opotř. jízdou	1,15	
koef. vybavenosti	1,00		
koef. vlastní	1,00		

Výbava : Klimatizace, Dálkové centrální zamykání, boční šoupací dveře, polohovatelné sedadlo řidiče, sklopné sedadlo řidiče, křídlové páté dveře, mechanické zrcátka, ABS, ESP, vyhřívané zadní okno, autorádio JVC, držák na pití, kastlík, gumové koberečky, odkládací přihrádky

Citroën Berlingo 1.4 i, 5Míst, Klima, ČR		srovnatelný prodej	2
 	1. registrace	2007	
	stav tachometru	125 130	
	palivo	benzín	
	objem (ccm)	1 400	
	výkon (kW)	55	
	stav	dobrý	
	prodejce	AAA auto	
	prodejní cena Kč	66 000	
	provize prodejce	0,90	
	koef. stáří	1,00	
	koef. opotř. jízdou	1,05	
koef. vybavenosti	0,95		
koef. vlastní	1,00		

Výbava: ABS el. ovládání oken posilovač řízení, autorádio, litá kola, střešní nosič, centrální zamykání, mlhovky, tažné zařízení, dálkové centrální zamykání, parkovací senzory, zámek řadící páky

Doplňující informace: Vůz zakoupen jako nový v ČR. Příplatková výbava s klimatizací. Pravidelně vedená servisní kniha.



**Citroën Berlingo 1,4 i nové CZ nová TK**



srovnatelný prodej	3
1. registrace	2007
stav tachometru	173 655
palivo	benzín
objem (ccm)	1 360
výkon (kW)	55
stav	dobrý
prodejce	autoHoudek
prodejní cena Kč	59 000
provize prodejce	0,90
koef. stáří	1,00
koef. opotř. jízdou	1,15
koef. vybavenosti	1,00
koef. vlastní	1,00

Výbava: ABS, CD přehrávač, posilovač řízení, autorádio, imobilizér

Doplňující informace: Manuální převodovka, koupeno nové CZ, 2. majitel, pravidelný servis, 2 x klíč, nová TK, sada zimních pneu;

**Citroën Berlingo 1.4 - 5 míst**



srovnatelný prodej	4
1. registrace	2007
stav tachometru	182 000
palivo	benzín
objem (ccm)	1 360
výkon (kW)	55
stav	dobrý
prodejce	Ocanom s.r.o.
prodejní cena Kč	49 000
provize prodejce	0,90
koef. stáří	1,00
koef. opotř. jízdou	1,15
koef. vybavenosti	1,00
koef. vlastní	1,00

Výbava: ABS, imobilizér, střešní nosič, autorádio, posilovač řízení, tónovaná skla

Doplňující informace: Automobil byl zakoupen jako nový v ČR a je po 2 majiteli. Nová spojka !! možnost protiúctu vašim automobilem.

**Korekční tabulka:**

srovnatelný prodej	prodejní cena (Kč vč. DPH)	prodejní cena (Kč bez DPH)	koef. pramene ceny	koef. stáří	koef. opotřebení jízdou	koef. vybavenosti	koef. vlastní	cena srovnatelná (Kč)
1	59 000	48 760	0,90	1,00	1,15	1,00	1,00	50 467
2	66 000	54 545	0,90	1,00	1,05	0,95	1,00	48 968
3	59 000	48 760	0,90	1,00	1,15	1,00	1,00	50 467
4	49 000	40 496	0,90	1,00	1,15	1,00	1,00	41 913
							průměr	47 954



## Citroën Berlingo 1.4I, R.V. 2008

SPZ:	3L2 1654
Identifikační číslo vozidla (VIN):	VF7GJKFWC8N033000
Obsah motoru (ccm):	1 360
Palivo:	benzín
Výkon (kW):	55
Pohon:	přední
Převodovka:	manuální
Rok výroby:	2008
Karoserie	nákladní skříňový
Ujeté km:	47 000

### Srovnatelné prodeje:

Citroën Berlingo 1.4		srovnatelný prodej	1
	1. registrace	2007	
	stav tachometru	195 000	
	palivo	benzín	
	objem (ccm)	1 400	
	výkon (kW)	55	
	stav	dobrý	
	prodejce	soukr. prodejce	
	prodejní cena Kč	59 000	
	provize prodejce	0,90	
	koef. stáří	1,05	
koef. opotř. jízdou	1,20		
koef. vybavenosti	1,00		
koef. vlastní	1,00		

Výbava : Klimatizace, Dálkové centrální zamykání, boční šoupací dveře, polohovatelné sedadlo řidiče, sklápěcí sedadlo řidiče, křídlové páté dveře, mechanické zrcátka, ABS, ESP, vyhřívané zadní okno, autorádio JVC, držáky na pití, kastlík, gumové koberečky, odkládací přihrádky

Citroën Berlingo 1.4 i, 5Míst, Klima, ČR		srovnatelný prodej	2
	1. registrace	2007	
	stav tachometru	125 130	
	palivo	benzín	
	objem (ccm)	1 400	
	výkon (kW)	55	
	stav	dobrý	
	prodejce	AAA auto	
	prodejní cena Kč	66 000	
	provize prodejce	0,90	
	koef. stáří	1,05	
koef. opotř. jízdou	1,10		
koef. vybavenosti	0,95		
koef. vlastní	1,00		

Výbava: ABS el. ovládání oken posilovač řízení, autorádio, litá kola, střešní nosič, centrální zamykání, mlhovky, tažné zařízení, dálkové centrální zamykání, parkovací senzory, zámek řadící páky

Doplňující informace: Vůz zakoupen jako nový v ČR. Příplatková výbava s klimatizací. Pravidelně vedená servisní kniha.

**Citroën Berlingo 1.6**



srovnatelný prodej	3
1. registrace	2008
stav tachometru	145 000
palivo	benzín
objem (ccm)	1 600
výkon (kW)	80
stav	dobrý
prodejce	soukr. prodejce
prodejní cena Kč	74 900
provize prodejce	0,90
koef. stáří	1,00
koef. opotř. jízdou	1,15
koef. vybavenosti	0,95
koef. vlastní	0,95

Výbava a stav: 1.majitel koupený v ČR jako nový, model rok 11/2008 ,jezdí s nízkou spotřebou do 7 litrů naturálu ,STK 12/2019, trvale garážován, krásná stříbrná metalíza, s velkou výbavou, KLIMATIZACE, 2x šoupací dveře, nastavitelné sedačky + volant, el. okna, ABS, el.zrcátka, posilovač řízení, 2x airbag, 8x repro, mlhovky, v zádu stolečky ,centrální zamykání na dálku 2x klíče, SERVISNÍ KNÍŽKA + veškeré manuály, podvozek absolutně bez jakýchkoliv vůlí a netěsností, zimní pneu na autě + LITÉ KOLA S letníma.

**Citroën Berlingo 1.4**



srovnatelný prodej	4
1. registrace	2008
stav tachometru	155 000
palivo	benzín
objem (ccm)	1 360
výkon (kW)	55
stav	dobrý
prodejce	Autoslužby Kroa
prodejní cena Kč	65 000
provize prodejce	0,90
koef. stáří	1,00
koef. opotř. jízdou	1,15
koef. vybavenosti	1,00
koef. vlastní	1,00

Korekční tabulka:

srovnatelný prodej	prodejní cena (Kč vč. DPH)	prodejní cena (Kč bez DPH)	koef. pramene ceny	koef. stáří	koef. opotřebení jízdou	koef. vybavenosti	koef. vlastní	cena srovnatelná (Kč)
1	59 000	48 760	0,90	1,05	1,20	1,00	1,00	55 294
2	66 000	54 545	0,90	1,05	1,10	0,95	1,00	53 865
3	74 900	61 901	0,90	1,00	1,15	0,95	0,95	57 821
4	65 000	53 719	0,90	1,00	1,15	1,00	1,00	55 599
							průměr	55 645

Rekapitulace:

Obch. označení	Rok výroby	SPZ	Hodnota dle srovnání Kč (bez DPH)
Citroën Berlingo 1.4I	2007	2L7 4606	48 000
Citroën Berlingo 1.4I	2008	3L2 1654	56 000

**Hodnota vozidel je podle srovnatelných prodejů celkem 104 000 Kč bez DPH.**

(zaokrouhлено na tisíce)



## 6.2 Ocenění vybavení

Hodnota vybavení provozní a administrativní části je určena na základě nákladové metody (věcné hodnoty). Vstupními informacemi pro ocenění nákladovou metodou jsou především pořizovací cena a datum pořízení.

Výchozí cena představuje peněžní ekvivalent toho, za kolik by bylo možné pořídit stejné, resp. po zhodnocení hlavních parametrů srovnatelné aktivum k datu ocenění. Pro její zjištění existují tři základní způsoby:

- Pořizovací cena nového aktiva – je-li toto aktivum dostupné na trhu.
- Cenové porovnání – pokud se konkrétní aktivum již nevyrábí a neprodává, na trhu je dostupné obdobné aktivum. Dochází přitom k zohlednění existujících rozdílů v hlavních parametrech oceňovaného a srovnávacího aktiva.
- Historická pořizovací cena oceňovaného aktiva přepočtená příslušným indexem růstu cen ( $K_i$ ), u této historické pořizovací ceny musí být eliminován vliv případné poskytnuté dotace na pořízení, jež tuto pořizovací cenu snižuje.

Výchozí cenu určujeme na úrovni pořizovací ceny úpravou historické pořizovací ceny z účetnictví. V případě, kdy cena aktiva nebyla z účetnictví známa, určili jsme výchozí cenu dle porovnání se současně nabízeným aktivem. Výši pořizovací ceny jsme ověřovali z informací poskytnutých odborníky či veřejně dostupnými.

U oceňovaných položek movitého majetku, kde byla aplikována historická pořizovací cena jako výchozí cena, jsme ji upravili pomocí násobku dle indexu průmyslové produkce, který představuje příslušný index cen průmyslových výrobců podle Klasifikace produkce (CZ-CPA 2008) (dále jen Klasifikace) publikované Českým statistickým úřadem (dále jen ČSÚ) - zvolena kategorie 3 CK - STROJE A ZAŘÍZENÍ J. N.

Výchozí technická hodnota byla stanovena na úrovni 100 %.

Životnost majetku jsme stanovili podle kategorií typu majetku a intenzitě využívání dle standardních amortizačních stupnic. U položek, které jsou sestaveny z několika komponent, byla stanovena životnost na základě průměrné životnosti jednotlivých částí.

Zařazení do skupin	Životnost (let)
bílé elektro	5
dřevěné venkovní vybavení	15
elektroinstalace	15
hudební nástroje ostatní	15
ICT	5
klavír	25
klimatizace	10
kompresor	10
manipulační stroje	15
mikrofon	10
mobilní telefon	5
mobilní oplocení	15
nábytek	15
nábytek - čalouněný	10
nábytek - drobný	5
osvětlovací technika	15
repro zařízení	10
ruční nářadí	5

Zařazení do skupin	Životnost (let)
SW	5
štafle, schůdky	10
trezor	20
universální stroj s elektronikou	10
vybavení kuchyně	15

Datum pořízení jednotlivých položek jsme převzali z předložených účetních sestav.

Přirážky a srážky obecně zohledňují skutečný fyzický stav věci, opravy či modernizaci, přičemž přirážka vyjadřuje vyšší hodnotu aktiva, než odpovídá hodnotě podle příslušné amortizační stupnice. Srážka se naopak aplikuje tehdy, je-li stav oceňovaného aktiva horší, než je obvyklý stav při daném stáří. V případě oceňovaného majetku nebyly přirážky a srážky aplikovány, fyzický stav odpovídá standardním amortizačním stupnicím.

Koeficient zastarání slouží k zohlednění vlivů zastarání na hodnotu movitého majetku, jež nebyla zohledněna pomocí základní amortizace či přirážek a srážek. V daném případě koef. zastarání nebyl aplikován.

Koeficient prodejnosti jsme stanovili podle kategorií typu majetku následovně:

Zařazení do skupin	Koef. prodejnosti
bílé elektro	0,9
dřevěné venkovní vybavení	0,5
elektroinstalace	0,8
hudební nástroje ostatní	0,9
ICT	0,9
klavír	0,9
klimatizace	0,9
kompresor	0,9
manipulační stroje	0,8
mikrofon	0,8
mobilní telefon	0,9
mobilní oplocení	0,9
nábytek	0,5
nábytek - čalouněný	0,5
nábytek - drobný	0,5
osvětlovací technika	0,8
repro zařízení	0,8
ruční nářadí	0,8
SW	0,5
štafle, schůdky	0,8
trezor	0,8
universální stroj s elektronikou	0,8
vybavení kuchyně	0,8

U položek, jejichž technická hodnota je na dolní hranici 10 % a jsou dle našeho názoru na hranici své životnosti, přestože jsou v provozu stále používány, jsme použili koef. prodejnosti 0,5.



Výpočet:

$$\text{Tržní hodnota} = C\check{C} \times K_p$$

Ocenění jednotlivých položek je uvedeno v příloze, zde uvádíme pro přehled souhrnné ocenění jednotlivých skupin majetku.

Rekapitulace:

Zařazení do skupin	Celkem
bílé elektro	22 442
dřevěné venkovní vybavení	26 807
elektroinstalace	18 292
hudební nástroje ostatní	4 981
ICT	140 649
klavír	24 480
klimatizace	596
kompresor	7 336
manipulační stroje	10 790
mikrofon	45 250
mobilní telefon	14 171
mobilní oplocení	45 409
nábytek	254 157
nábytek - čalouněný	302 325
nábytek - drobný	38 701
osvětlovací technika	10 501
repro zařízení	289 496
ruční nářadí	7 103
SW	5 452
štafle, schůdky	2 546
trezor	552
universální stroj s elektronikou	1 681 633
vybavení kuchyně	50 019
<b>CELKEM</b>	<b>3 003 687</b>

**Hodnota movitých věcí – vybavení administrativy, sálů, kin a souvisejícího vybavení je celkem 3 004 000 Kč bez DPH.**

(zaokrouhleno na tisíce).

## 7 SHRNU TÍ

Úkolem tohoto znaleckého posudku je stanovit cenu obvyklou na úrovni tržní ceny vybraných movitých věcí společnosti Eurocentrum Jablonec nad Nisou s.r.o. pro účely obchodní účely - prodeje svému jedinému společníkovi Statutárnímú městu Jablonec nad Nisou.

Pro ocenění motorových vozidel byla zvolena jako nejvhodnější metoda srovnávací vzhledem k dostatku srovnatelných prodejů na trhu, pro ocenění ostatního technického a administrativního vybavení bylo s ohledem na charakter majetku aplikováno ocenění nákladovou metodou s korekcí historické pořizovací ceny a aplikací koef. prodejnosti.

Navržená obvyklá cena tohoto majetku tak, jak je ve znaleckém posudku uvedeno, je zpětně dosažitelná při prodeji předmětného majetku za podmínek platných v době jeho zpracování.

Rekapitulace:

Ocenění vozidel ..... 104 000 Kč  
Ocenění technického a administrativního vybavení ..... 3 004 000 Kč

---

**Cenu obvyklou na úrovni tržní hodnoty movitých věcí určujeme  
ve výši 3 108 000 Kč bez DPH.**

---



V Liberci dne 26. 11. 2020

Vypracoval:

A handwritten signature in blue ink, appearing to read "Suchánková".

Ing. Jana Suchánková  
1. Znalecká a.s.  
znalecký ústav

## 8 IDENTIFIKACE A AUTORIZACE ZHOTOVITELE

Znalecký posudek podal znalecký ústav 1. Znalecká a.s., sídlem Mozartova 679/21, 460 01 Liberec, jako znalecký ústav jmenovaný rozhodnutím ministra spravedlnosti ze dne 31.3.2005, č.j. Spr. 180/2004-ODS-ZN/9, podle ustanovení § 21 odst. 3 zákona č. 36/1967 Sb., o znalcích a tlumočnících, a ustanovení § 6 odst. 1 vyhlášky 37/1967 Sb., ve znění pozdějších předpisů, v oboru ekonomika s rozsahem znaleckého oprávnění pro:

- oceňování nemovitostí a staveb,
- oceňování podniků a jejich částí, včetně přezkoumání
- smluv o převodu nebo nájmu podniku nebo jeho částí,
- posuzování proveditelnosti a rentability investičních projektů, ekonomické efektivnosti občanských a průmyslových staveb a podnikatelských záměrů
- oceňování movitého majetku, včetně technologických zařízení, strojů, dopravních prostředků, spotřebního zboží,
- oceňování nehmotného majetku, majetkových práv a výrobně technických a obchodních poznatků
- oceňování finančního majetku včetně cenných papírů, jejich derivátů a obchodních podílů,
- oceňování pohledávek,
- oceňování obchodního jmění při přeměnách společností,
- přezkoumávání smluv o přeměnách obchodních společností včetně zpracovávání zpráv,
- přezkoumávání vztahů mezi propojenými osobami a vztahů mezi minoritními a majoritními akcionáři,
- přezkoumávání ovládacích smluv a smluv o převodu zisku,
- stanovování a posuzování přiměřené ceny nebo směnného poměru cenných papírů při povinné nabídce převzetí nebo nabídky na odkoupení,
- zjišťování hodnot vypořádacích podílů
- účetní evidence

Znalecký úkon je zapsán pod pořadovým číslem 2465-100-2020 deníku znaleckého ústavu.

Posudek je vyhotoven ve 3 vyhotoveních, z nichž 2 obdrží objednatel a 1 zůstává v archivu znalce.

Počet stran posudku: 39

V Liberci dne 26. 11. 2020

  
Ing. arch. David Charousek  
statutární ředitel  
1. Znalecká a.s.  
znalecký ústav



## 9 PŘÍLOHY

1. Technické průkazy vozidel
2. Fotodokumentace
3. Položkové ocenění vybavení



# Příloha č. 1





# EVROPSKÉ SPOLEČENSTVÍ OSVĚDČENÍ O REGISTRACI VOZIDLA. ČÁST II. (TECHNICKÝ PRŮKAZ)

ČESKÁ REPUBLIKA



Permiso de circulación. Parte II.  
Registreringsattest. Del II.  
Zulassungsbescheinigung. Teil II.  
Registreerimistunnistus. Osa II.  
Άδεια κυκλοφορίας. /  
Πιστοποιητικό Εγγραφής. Μέρος II.  
Registration certificate. Part II.

Certificat d'immatriculation. Partie II.  
Carta di circolazione. Parte II.  
Reģistrācijas apliecība. II. daļa  
Registrācijas liudijimas. II. daļa  
Forgalmi engedély. II. Rész  
Certifikat ta' Registrazzjoni. L-II. Partie  
Kentekenbewijs. Deel II.

Dowód Rejestracyjny. Część II.  
Certificado de matricula. Parte II.  
Osvedčenie o evidencii. Časť II.  
Prometno dovoljenje. Del II.  
Rekisteriintodistus. Osa II.  
Registreringsbeviset. Del II.

UB 887375

## ZÁKLADNÍ ÚDAJE O REGISTRACI

B. Datum první registrace vozidla: 18.04.2007

Datum první registrace vozidla v ČR: 18.04.2007

A. Registrační značka vozidla  
**2L74606**

C.2.1. a C.2.2. Vlastník (příjmení a jméno nebo obchodní jméno)  
~~PSA FINANCE ČESKÁ REPUBLIKA S.R.O. PODĚBŮŽNÍ 620/3 PRAHA 8~~  
RČ/IC **26737442** *i.t.l.*

C.2.3. Místo trvalého nebo povoleného pobytu/sídlo  
~~PSA FINANCE ČESKÁ REPUBLIKA S.R.O. PODĚBŮŽNÍ 620/3 PRAHA 8~~

C.1.1. a C.1.2. Provozovatel (příjmení a jméno nebo obchodní jméno)  
**EUROCENTRUM JABLONEC NAD N**  
RČ/IC **25412604**

C.1.3. Místo trvalého nebo povoleného pobytu/sídlo  
**ISOU S.R.O. JIRÁSKOVA 7, JABLONEC NAD NISOU**  
v **JABLONEC NAD NISOU**  
dne **18.04.2007** Podpis

Vozidlo převedeno – odhlášeno (na koho, kam)

V dne Podpis

otisk razítka

A. Registrační značka vozidla

C.2.1. a C.2.2. Vlastník (příjmení a jméno nebo obchodní jméno)  
RČ/IC

C.2.3. Místo trvalého nebo povoleného pobytu/sídlo

C.1.1. a C.1.2. Provozovatel (příjmení a jméno nebo obchodní jméno)  
RČ/IC

C.1.3. Místo trvalého nebo povoleného pobytu/sídlo  
V dne Podpis

Vozidlo převedeno – odhlášeno (na koho, kam)

V dne Podpis

otisk razítka

A. Registrační značka vozidla

C.2.1. a C.2.2. Vlastník (příjmení a jméno nebo obchodní jméno)  
RČ/IC

C.2.3. Místo trvalého nebo povoleného pobytu/sídlo

C.1.1. a C.1.2. Provozovatel (příjmení a jméno nebo obchodní jméno)  
RČ/IC

C.1.3. Místo trvalého nebo povoleného pobytu/sídlo  
V dne Podpis

Vozidlo převedeno – odhlášeno (na koho, kam)

V dne Podpis

otisk razítka

A. Registrační značka vozidla

C.2.1. a C.2.2. Vlastník (příjmení a jméno nebo obchodní jméno)  
RČ/IC

C.2.3. Místo trvalého nebo povoleného pobytu/sídlo

C.1.1. a C.1.2. Provozovatel (příjmení a jméno nebo obchodní jméno)  
RČ/IC

C.1.3. Místo trvalého nebo povoleného pobytu/sídlo  
V dne Podpis

Vozidlo převedeno – odhlášeno (na koho, kam)

V dne Podpis

otisk razítka

## ÚŘEDNÍ ZÁZNAMY

1. Dne 18.04.2007 bylo vydáno ORV č. UAC060434.
2. 27.04.2011 Vlastník shodný s provozovatelem, ukončení leas. smlouvy, popl. 50,- Kč placen
3. Dne 27.04.2011 bylo vydáno ORV č. UAI184537.

4.  
5.  
6.  
7.  
8.  
9.  
10.

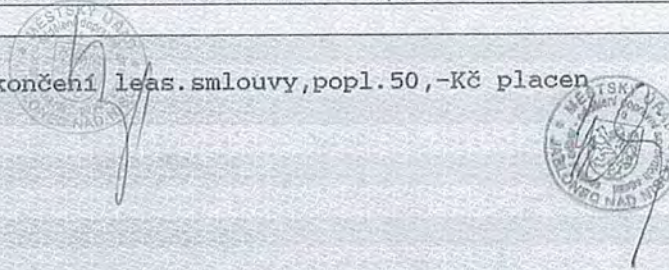



# TECHNICKÝ POPIS VOZIDLA

# ZMĚNA

ZTP č.: 5297-27

ES č.:

(ZTP)

Vozidlo	1 Druh vozidla:	NÁKLADNÍ AUTOMOBIL					
	2	SKŘÍŇOVÝ					
	J Kategorie vozidla (zkratka):	N1					
	D.1 Tovární značka:	CITROËN					
Motor	D.2 Typ:	G	Varianta:	GJKFW	Verze:	GJKFWC	
	D.3 Obchodní označení:	BERLINGO 1.4I					
Emise	E Identifikační číslo vozidla (VIN):	VF7GJKFWC93425790					
	3 Výrobce vozidla:	AUTOMOBILES CITROËN, PARIS, FRANCIE					
	4 Výrobce:	AUTOMOBILES CITROËN, PARIS, FRANCIE					
	5 Typ:	KFW	P.3 Palivo:	BA 95 B			
Karoserie	P.2 Max. výkon [kW] / P.4 ot. [min <sup>-1</sup> ]:	55/5 500	P.1 Zdvih. objem [cm <sup>3</sup> ]:	1 360			
	V.9 Předpis EHK OSN č.:		Směrnice EHS/ES č.:	2003/76B			
	V.6 Korigovaný součinitel absorpce [m <sup>2</sup> ]:		V.7 CO <sub>2</sub> [g.km <sup>-1</sup> ]:				
	6 Výrobce:	SKŘÍŇOVÁ					
Rozměry	7 Druh (typ):	SKŘÍŇOVÁ					
	8 Výrobní číslo (nástavby, kabiny):	43 MOT MODRÁ LINE					
	R Barva:	43 MOT MODRÁ LINE					
	S Počet míst - celkem:	5	S.1 - k sezení:	2+3	S.2 - k stání:	0	9 - lůžek:
Hmotnosti	10 Maximální zatížení střechy [kg]:	100	11 Objem cisterny [m <sup>3</sup> ]:	2.3			
	12 Celková [mm] - délka:	4 137	13 - šířka:	1 724	14 - výška:	1 810	
	M Rozvor [mm]:	2 693					
	15 Rozměry ložné plochy [mm] - délka:	1 250	16 - šířka:	1 190			
Nápravy	G Provozní hmotnost [kg]:	1 272 - 1 392					
	F.1 Největší technicky přípustná / F.2 povolená hmotnost [kg]:	1 817/1 817					
	N Největší technicky přípustná/povolená hmotnost na nápravu [kg]: N.1; N.2; N.3; N.4	930/930; 1 000/1 000					
	17 Největší svisté statické zatížení spojovacího zařízení (závěs/točnice) [kg]:	Z 70					
Hmotnosti	O.1 Největší technicky přípustná/povolená hmotnost přípojného vozidla [kg] - brzděného:	863/863					
	O.2 - nebrzděného:	540/540					
	18 Největší technicky přípustná / F.3 povolená hmotnost jízdní soupravy [kg]:	2 680/2 680					
	19 Spojovací zařízení - druh a typ:						
Nápravy	L Počet náprav - z toho poháněných:	2 - 1 PŘEDNÍ					
	Kola a pneumatiky na nápravě (1-2-3-4-...)- rozměry/montáž (zdvojená = „[2]“):	5.50 X 14 E=24; 175/70 R14 84T					
	20 1.	5.50 X 14 E=24; 175/70 R14 84T					
	21 2.	5.50 X 14 E=24; 175/70 R14 84T					
Nápravy	22 3.						
	23 4.						
	T Nejvyšší rychlost [km.h <sup>-1</sup> ]:	150					
	24 Brzdy (ANO/NE) - provozní:	ANO	ABS:	ANO	parkovací:	ANO	odlehčovací:
Nápravy	U Vnější hluk vozidla [dB (A)] - U.1 - stojícího / U.2 ot.[min <sup>-1</sup> ]:	80/4 125		U.3 - za jízdy:	72.0		
	25 Spotřeba paliva - metodika:	ES 2004/3		26 - při rychlosti [km.h <sup>-1</sup> ]:			
	27 [l.100 km <sup>-1</sup> ]:	9.6 / 6.2 / 7.4					
	Q Poměr výkon/hmotnost [kW.kg <sup>-1</sup> ]:	MAN		28 Retardér:	NE		
Nápravy	29 Řazení převodovky (MAN/AUT):	MAN		30 Hydropohon:			
	Další údaje viz část DALŠÍ ZÁZNAMY:						

TRIDA A 50-X



## ZÁZNAM O SCHVÁLENÍ TECHNICKÉ ZPŮSOBILOSTI VOZIDLA

Niže podepsaný potvrzuje, že vozidlu (nástavbě) byla schválena technická způsobilost k provozu na pozemních komunikacích. (V případě, kdy je technický průkaz vydán na základě schválení technické způsobilosti jednotlivého vozidla, potvrdí toto příslušný orgán státní správy a zapíše č. j. Rozhodnutí. Pokud se jedná o typové schválení vozidla č. j. se nezapíše. U nástavby se v případě typového schválení napíše do kolony č. j. číslo ZTP.)

Doklad o nabytí vozidla - záznam o celním projednávání

Vozidlo: č. j. ....  
datum vystavení ..... 16.04.2007

**CITROËN ČESKÁ REPUBLIKA s.r.o.**  
 Poblěžní 3, 186 00 PRAHA 6  
 IČO: 26213664, DIČ: CZ26213664  
 Otisk razítka a podpis oprávněné osoby

*Handwritten signature and date: 16.4.07*

Nástavba: č. j. ....  
datum doplnění .....

Otisk razítka a podpis oprávněné osoby



## DALŠÍ ZÁZNAMY

CO2: 228/146/175 g/km

Na výrobním štítku je uvedena homologace typu ES e2\*2001/116\*0275 vozidla před







TECHNICKÝ POPIS VOZIDLA		ZMĚNA
ZTP č.: 5297-27-01 ES č.:		(ZTP)
Vozidlo	1 Druh vozidla: <b>NÁKLADNÍ AUTOMOBIL</b> 2 <b>SKŘÍŇOVÝ</b> J Kategorie vozidla (zkratka): <b>N1</b> D.1 Tovární značka: <b>CITROËN</b> D.2 Typ: <b>G</b> Varianta: <b>GJKFW</b> Verze: <b>GJKFWC</b> D.3 Obchodní označení: <b>BERLINGO 1.4I</b> E Identifikační číslo vozidla (VIN): <b>VF7GJKFWC8N033000</b>	
Motor	3 Výrobce vozidla: <b>AUTOMOBILES CITROËN, PAŘÍŽ, FRANCIE</b> 4 Výrobce: <b>AUTOMOBILES CITROËN, PAŘÍŽ, FRANCIE</b> 5 Typ: <b>KFW</b> P.3 Palivo: <b>BA 95 B</b> P.2 Max. výkon [kW] / P.4 ot. [min <sup>-1</sup> ]: <b>55/5 500</b> P.1 Zdvih. objem [cm <sup>3</sup> ]: <b>1 360</b> V.9 Předpis EHK OSN č.: Směrnice EHS/ES <b>2003/76B</b> V.6 Korigovaný součinitel absorpce [m <sup>3</sup> ]: V.7 CO <sub>2</sub> [g.km <sup>-1</sup> ]:	
Enesa	6 Výrobce: <b>SKŘÍŇOVÁ</b> 7 Druh (typ): <b>SKŘÍŇOVÁ</b>	
Kanoseria	8 Výrobní číslo (nástavby, kabiny): R Barva: <b>00 BI BILÁ BANQUISE P0</b> S Počet míst - celkem: <b>5</b> S.1 - k sezení: <b>2+3</b> S.2 - k stání: <b>0</b> 9 - lůžek: <b>0</b>	
Rozměry	10 Maximální zatížení sítěchy [kg]: <b>100</b> 11 Objem cisterny [m <sup>3</sup> ]: <b>2.3</b> 12 Celková [mm] - délka: <b>4 137</b> 13 - šířka: <b>1 724</b> 14 - výška: <b>1 810</b> M Rozvor [mm]: <b>2 693</b> 15 Rozměry ložné plochy [mm] - délka: <b>1 250</b> 16 - šířka: <b>1 190</b> G Provozní hmotnost [kg]: <b>1 272 - 1 392</b>	
Hmotnosti	F.1 Největší technicky přípustná / F.2 povolená hmotnost [kg]: <b>1 817/1 817</b> N Největší technicky přípustná/povolená hmotnost na nápravu [kg]: N.1; N.2; N.3; N.4 <b>930/930; 1 000/1 000</b> 17 Největší svislé statické zatížení spojovacího zařízení (závěs/tačnice) [kg]: <b>2 70</b> O.1 Největší technicky přípustná/povolená hmotnost přípojného vozidla [kg]: - brzděného: <b>863/863</b> O.2 - nebrzděného: <b>540/540</b> 18 Největší technicky přípustná / F.3 povolená hmotnost jízdní soupravy [kg]: <b>2 680/2 680</b> 19 Spojovací zařízení - druh a typ:	
Nápravy	L Počet náprav - z toho poháněných: <b>2 - 1 PŘEDNÍ</b> Kola a pneumatiky na nápravě (1-2-3-4-...) - rozměry/montáž (zdvojená = „[2]“): 20 1. <b>5.50 X 14 E=24; 175/70 R14 84T</b> 21 2. <b>5.50 X 14 E=24; 175/70 R14 84T</b> 22 3. 23 4. T Nejvyšší rychlost [km.h <sup>-1</sup> ]: <b>150</b> 24 Brzdy (ANO/NE) - provozní: <b>ANO</b> - ABS: <b>ANO</b> - parkovací: <b>ANO</b> - odlehčovací: <b>NE</b> U Vnější hluk vozidla [dB (A)] U.1 - stojícího / U.2 ot. [min <sup>-1</sup> ]: <b>80/4 125</b> U.3 - za jízdy: <b>72.0</b> 25 Spotřeba paliva - metodika: <b>ES 2004/3</b> 26 - při rychlosti [km.h <sup>-1</sup> ]: 27 [l.100 km <sup>-1</sup> ]: <b>9.6 / 6.2 / 7.4</b> Q Poměr výkon/hmotnost [kW.kg <sup>-1</sup> ]: <b>MAN</b> 28 Rotardér: <b>NE</b> 29 Řazení převodovky (MAN/AUT): <b>MAN</b> 30 Hydrochod:	
Další údaje viz část DALŠÍ ZÁZNAMY:		

### ZÁZNAM O SCHVÁLENÍ TECHNICKÉ ZPŮSOBILOSTI VOZIDLA

Niže podepsaný potvrzuje, že vozidlu (nástavbě) byla schválena technická způsobilost k provozu na pozemních komunikacích. V případě, kdy je technický průkaz vydán na základě schválení technické způsobilosti jednotlivého vozidla, potvrdí toto příslušný orgán státní správy a zapíše č. j. Rozhodnutí. Pokud se jedná o typové schválení vozidla č. j. se nezapíše. U nástavby se v případě typového schválení napíše do kolonky č. j. číslo ZTP.

Doklad o nabytí vozidla - záznam o celním projednávání

Vozidlo: č. j. ....  
datum vystavení **25.07.2008** .....

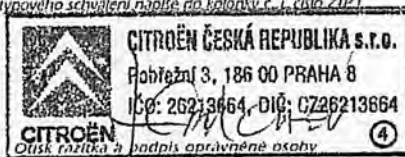

Nástavba: č. j. ....  
datum doplnění .....

Otisk razítka a podpis oprávněné osoby



### DALŠÍ ZÁZNAMY

CO<sub>2</sub>: 228/146/175 g/km

Na výrobním štítku je uvedena homologace typu ES e2\*2001/116\*0275 vozidla před

## Příloha č. 2



## Vozidla



## Audiotechnika a osvětlení

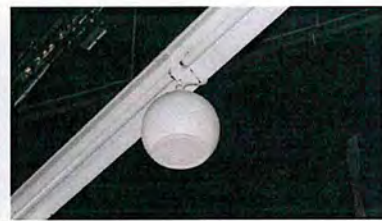









**Kanceláře a zázemí pro zaměstnance**









# Vybavení veřejných prostor Eurocentra





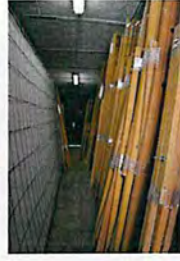

**Stroje a nářadí**





## Vybavení kin







## Gastro zařízení



## Příloha č. 3



Poř. čís.	Inv. číslo	Název	Poř. cena celkem	Rok pořízení	Ki	VC	stáří	životno st	ZA	TH	CČ	Kp	CO
122	1-060	Citroen Berlingo - J7	1 000	2011	1,070	1 070	10	10	88	12	128	0,9	48 000
2	2-0034	Vysavač pro pavil.B "LAVOR"	8 189	2001	1,248	10 222	20	5	90	10	1 022	0,5	511
4	3-851	stůl psací 1500x750x750 třeseň	2 560	2005	1,145	2 930	16	15	90	10	293	0,5	147
5	3-855	kontejner 4-zás.420x600x550 třeseň	3 490	2005	1,145	3 995	16	15	90	10	399	0,5	200
7	3-863	noha alupres 720 černá	590	2005	1,145	675	16	15	90	10	68	0,5	34
8	3-866	jednací nástavba 750x20x350 třeseň	1 170	2005	1,145	1 339	16	15	90	10	134	0,5	67
10	3-874	skř.uzká policová 400x750x400 třeseň	1 138	2005	1,145	1 303	16	15	90	10	130	0,5	65
11	3-877	skř.vysoká 800x1800x400 třeseň	3 510	2005	1,145	4 017	16	15	90	10	402	0,5	201
14	3-896	PC slovník anglický	2 200	2005	1,145	2 518	15	5	90	10	252	0,5	126
15	3-915	telefonní přístroj	400	2005	1,145	458	16	5	90	10	46	0,5	23
16	3-924	stolní lampa	125	2005	1,145	143	16	5	90	10	14	0,5	7
17	3-931	diplomatka ( s kalkulátorem)	666	2005	1,145	762	16	5	90	10	76	0,5	38
18	3-794	stůl psací 750x750x750 třeseň	1 922	2005	1,145	2 200	16	15	90	10	220	0,5	110
19	3-796	stůl psací 1500x750x750 třeseň	2 672	2005	1,145	3 058	16	15	90	10	306	0,5	153
20	3-798	kontejner 4zásuvkový třeseň	3 602	2005	1,145	4 123	16	15	90	10	412	0,5	206
25	3-808	stůl kulatý + centrální noha třeseň	4 292	2005	1,145	4 913	16	15	90	10	491	0,5	246
26	3-894	PC slovník anglický	2 200	2005	1,145	2 518	16	5	90	10	252	0,5	126
27	3-836 /1	skř.vysoká 800x1800x400 třeseň	3 510	2005	1,145	4 017	16	15	90	10	402	0,5	201
28	3-878	kancelářská židle otoč. Černá	1 091	2005	1,145	1 249	16	10	90	10	125	0,5	62
29	3-918	telefonní přístroj	400	2005	1,145	458	16	5	90	10	46	0,5	23
30	3-927	stolní lampa	125	2005	1,145	143	16	5	90	10	14	0,5	7
35	3-0520	Židle	1 368	2002	1,219	1 667	18	10	90	10	167	0,5	83
36	3-0584	Kontejner	1 385	2003	1,189	1 647	18	15	90	10	165	0,5	82
38	5-007	SW Office	10 250	2005	1,145	11 732	16	5	90	10	1 173	0,5	587
41	3-0249	Úložný regál	504	2000	1,280	645	21	15	90	10	65	0,5	32
42	3-0250	Úložný regál	504	2000	1,280	645	21	15	90	10	65	0,5	32
55	3-0519	Věšák	1 229	2002	1,219	1 497	18	15	90	10	150	0,5	75
56	3-0522	Židle	2 048	2002	1,219	2 496	18	10	90	10	250	0,5	125
57	5-005	SW Office	10 079	2005	1,145	11 536	16	5	90	10	1 154	0,5	577
60	3-842	dvoukřeslo čalouněné	9 663	2005	1,145	11 060	16	10	90	10	1 106	0,5	553
65	3-0033	Ohrvzdorná skříň - trezor	1 950	2000	1,280	2 497	21	15	90	10	250	0,5	125
66	3-0044	Magnetická tabule	1 368	2000	1,280	1 752	21	15	90	10	175	0,5	88
70	3-829	stůl psací 1472x765x736 hrušeň	2 620	2005	1,145	2 999	16	15	90	10	300	0,5	150
71	3-830	stůl psací 1472x765x736 hrušeň	2 620	2005	1,145	2 999	16	15	90	10	300	0,5	150
72	3-831	stůl rohový kulatý 736x765x736 hrušeň	1 680	2005	1,145	1 923	16	15	90	10	192	0,5	96
73	3-832	kontejner 4 zás. 428x592x598 hrušeň	3 300	2005	1,145	3 777	16	15	90	10	378	0,5	189



Poř. čís.	Inv. číslo	Název	ks	Poř. cena celkem	Rok pořízení	Ki	VC	stáří	životnost	ZA	TH	CC	Kp	CO
74	3-833	kontejner centr.4zás.428x624x598 hrušk	1	4 250	2005	1,145	4 864	16	15	90	10	486	0,5	243
75	3-834	kontejner centr.4zás.428x624x598 hrušk	1	4 250	2005	1,145	4 864	16	15	90	10	486	0,5	243
76	3-835	konferenční stolec 1083x500x606 hrušeň	1	1 570	2005	1,145	1 797	16	15	90	10	180	0,5	90
80	3-0583	Kontejner	1	1 385	2003	1,189	1 647	18	15	90	10	165	0,5	82
85	3-849	stůl psací 1500x750x750 třešeň	1	2 560	2005	1,145	2 930	16	15	90	10	293	0,5	147
91	3-875	skř.vysoká 800x1800x400 třešeň	1	3 510	2005	1,145	4 017	16	15	90	10	402	0,5	201
93	3-892	SW Adobe Indesign CS2	1	27 730	2005	1,145	31 739	16	5	90	10	3 174	0,5	1 587
96	3-836 /2	skř.vysoká 800x1800x400 třešeň	1	3 510	2005	1,145	4 017	16	15	90	10	402	0,5	201
97	3-795	stůl psací 750x750x750 třešeň	1	1 922	2005	1,145	2 200	16	15	90	10	220	0,5	110
98	3-797	stůl psací 1500x750x750 třešeň	1	2 672	2005	1,145	3 058	16	15	90	10	306	0,5	153
99	3-799	kontejner 4zásuvkový třešeň	1	3 602	2005	1,145	4 123	16	15	90	10	412	0,5	206
100	3-801	deska rohová 750x20x750 třešeň	1	1 122	2005	1,145	1 284	16	15	90	10	128	0,5	64
101	3-803	noha alupres 720 černá	1	702	2005	1,145	803	16	15	90	10	80	0,5	40
104	3-873	skř.úzká policová 400x750x400 třešeň	1	1 310	2005	1,145	1 499	16	15	90	10	150	0,5	75
106	3-899	PC slovník německý	1	2 200	2005	1,145	2 518	15	5	90	10	252	0,5	126
114	3-0395	Lampa stolní stříbrná	1	162	2000	1,280	208	21	5	90	10	21	0,5	10
130	3-0607-0725	Ubrus	108	8 640	2003	1,189	10 272	17	5	90	10	1 027	0,5	514
131	3-0732-773	židle černá modrý potah sedátko	42	2 100	2000	1,280	2 689	21	10	90	10	269	0,5	134
133	3-0795-808	židle černá modrý potah sedátko	14	700	2000	1,280	896	21	10	90	10	90	0,5	45
134	3-0980	Kabel prodlužovací 220V-50m	1	643	2004	1,175	756	17	15	90	10	76	0,5	38
135	3-0981	Kabel prodlužovací 220V-50m	1	643	2004	1,175	756	17	15	90	10	76	0,5	38
136	3-0982	Kabel prodlužovací 220V-50m	1	643	2004	1,175	756	17	15	90	10	76	0,5	38
138	2-0063	Pianino Weinbach	1	3 000	2000	1,280	80 000	21	25	80	20	16 000	0,9	14 400
139	3-0013	Kovová mříž - pavilon B	1	1 560	2000	1,280	1 997	21	15	90	10	200	0,5	100
148	3-0072	Vrtačka příklepová NAREX	1	1 044	2000	1,280	1 337	21	5	90	10	134	0,5	67
149	3-0073	Schůdky údržba	1	684	2000	1,280	876	21	10	90	10	88	0,5	44
151	3-0082	Hlímkový žebřík (štafle)	1	2 430	2000	1,280	3 111	21	10	90	10	311	0,5	156
153	3-0098-0141	Stůl kovový dýhovaný	43	5 976	2000	1,280	7 652	21	15	90	10	765	0,5	383
154	3-0148	Stůl kovový dýhovaný	1	139	2000	1,280	178	21	15	90	10	18	0,5	9
155	3-0149-0151	Stůl kovový dýhovaný	3	417	2000	1,280	534	21	15	90	10	53	0,5	27
156	3-0241	Kovová skříň na spisy	1	690	2000	1,280	883	21	15	90	10	88	0,5	44
157	3-921	monitor 19"	1	4 170	2005	1,145	4 773	15	5	90	10	477	0,5	239
158	3-0978	Kladivo	1	124	2004	1,175	146	17	5	90	10	15	0,5	7
161	3-850	stůl psací 1500x750x750 třešeň	1	2 560	2005	1,145	2 930	16	15	90	10	293	0,5	147
162	3-854	kontejner 4-zás.420x600x550 třešeň	1	3 490	2005	1,145	3 995	16	15	90	10	399	0,5	200
169	3-876	skř.vysoká 800x1800x400 třešeň	1	3 510	2005	1,145	4 017	16	15	90	10	402	0,5	201

Poř. čís.	Inv. číslo	Název	ks	Poř. cena celkem	Rok pořízení	Ki	VC	stáří	životnost	ZA	TH	CČ	Kp	CO
171	3-898	PC slovník německý	1	2 200	2005	1,145	2 518	15	5	90	10	252	0,5	126
172	3-916	telefonní přístroj	1	400	2005	1,145	458	16	5	90	10	46	0,5	23
174	3-935	diplomátka	1	297	2005	1,145	340	15	5	90	10	34	0,5	17
175	3-0397	Lampa stolní stříbrná	1	162	2000	1,280	208	21	5	90	10	21	0,5	10
177	3-0499	Telefonní přístroj	1	858	2000	1,280	1 099	21	5	90	10	110	0,5	55
179	3-0518	Věšák	1	1 229	2002	1,219	1 497	18	15	90	10	150	0,5	75
188	3-813	kontejner 4zásuvkový černá/třešeň	1	3 942	2005	1,145	4 512	16	15	90	10	451	0,5	226
192	3-817	skříň šatní 800x1800x400 černá/třešeň	1	4 472	2005	1,145	5 119	16	15	90	10	512	0,5	256
203	3-893	PC slovník anglický	1	2 200	2005	1,145	2 518	15	5	90	10	252	0,5	126
204	3-897	PC slovník německý	1	2 200	2005	1,145	2 518	15	5	90	10	252	0,5	126
205	3-912	prac. Křeslo	1	2 184	2005	1,145	2 500	16	10	90	10	250	0,5	125
226	3-895	PC slovník anglický	1	2 200	2005	1,145	2 518	15	5	90	10	252	0,5	126
236	3-0596	CD přehrávač JVC DVD	1	4 990	2005	1,145	5 712	16	5	90	10	571	0,5	286
248	3-0399-0411	Kovové stoly - kávárna	8	13 328	2000	1,280	17 065	21	15	90	10	1 707	0,5	853
249	3-0447-0450	Židle barové - kávárna	4	7 709	2000	1,280	9 870	21	10	90	10	987	0,5	494
256	2-0040	Pracovní stůl	1	3 508	2000	1,280	4 492	21	15	90	10	449	0,5	225
262	3-0599	mikrovlnná trouba Clatronic	1	1 393	2005	1,145	1 594	16	5	90	10	159	0,5	80
265	3-0601	brašna k digi foto	1	675	2005	1,145	772	16	5	90	10	77	0,5	39
282	3-0970	panely Výstaviště - paravan se strojkami	4	6 900	2001	1,248	8 613	20	15	90	10	861	0,5	431
285	5-004	SW Office	1	10 550	2005	1,145	12 075	16	5	90	10	1 208	0,5	604
288	3-1004	skříňka Mars - na šroubky	1	638	2006	1,127	719	14	15	87	13	93	0,5	47
291	3-1007	lopata AL s násadou - velká	2	398	2006	1,127	448	14	5	90	10	45	0,5	22
292	3-1008	sekač na led - enco	1	271	2006	1,127	305	14	5	90	10	31	0,5	15
293	3-1009	pokosnice - kosorez	1	103	2006	1,127	116	14	5	90	10	12	0,5	6
294	3-1010	pila ocaska	1	111	2006	1,127	125	14	5	90	10	13	0,5	6
296	3-1012	vodováha	1	127	2006	1,127	143	14	5	90	10	14	0,5	7
297	3-1013	sada nástř. Hlav - "gola" (ořech)	1	1 269	2006	1,127	1 430	14	5	90	10	143	0,5	72
298	3-1014	sada závitníků	1	1 540	2006	1,127	1 736	14	5	90	10	174	0,5	87
299	3-1015	uhlová bruska Narex	1	2 852	2006	1,127	3 215	14	5	90	10	322	0,5	161
300	3-1016	pila oblouková	1	100	2006	1,127	112	14	5	90	10	11	0,5	6
301	3-1017	kladivo zámečnické	1	79	2006	1,127	89	14	5	90	10	9	0,5	4
302	3-1019	sekera s násadou	1	151	2006	1,127	170	14	5	90	10	17	0,5	9
304	3-1021	kleště zahnuté 160mm	1	44	2006	1,127	49	14	5	90	10	5	0,5	2
305	3-1022	kleště rovné 160mm	1	52	2006	1,127	58	14	5	90	10	6	0,5	3
306	3-1023	kladivo zámečnické	1	79	2006	1,127	89	14	5	90	10	9	0,5	4
307	3-1024	kladivo zámečnické	1	79	2006	1,127	89	14	5	90	10	9	0,5	4

Poř. čís.	Inv. číslo	Název	ks	Poř. cena celkem	Rok pořízení	Ki	VC	stáří	životnost	ZA	TH	CČ	Kp	CO
309	3-1026	pila ocaska	1	239	2006	1,127	269	14	5	90	10	27	0,5	13
310	3-1027	hasák	1	223	2006	1,127	251	14	5	90	10	25	0,5	13
311	3-1028	rasple plochá	1	159	2006	1,127	179	14	5	90	10	18	0,5	9
312	3-1029	palička pryžová	1	47	2006	1,127	53	14	5	90	10	5	0,5	3
313	3-1030	sada vrťáků	1	182	2006	1,127	205	14	5	90	10	20	0,5	10
314	3-1031	pásmo 20 m fieber	1	143	2006	1,127	161	14	5	90	10	16	0,5	8
315	3-1032	sedmiapulmetr barev.	1	47	2006	1,127	53	14	5	90	10	5	0,5	3
316	3-1033	nebozez sada	1	15	2006	1,127	17	14	5	90	10	2	0,5	1
317	3-1034	hrablo vana červené	1	1 473	2006	1,127	1 661	14	5	90	10	166	0,5	83
318	3-1035	olejnička kovová ajzboňácká	1	36	2006	1,127	41	14	5	90	10	4	0,5	2
321	3-844	stůl psací 750x750x750 třešň	1	1 810	2005	1,145	2 072	16	15	90	10	207	0,5	104
322	3-848	stůl psací 1500x750x750 třešň	1	2 560	2005	1,145	2 930	16	15	90	10	293	0,5	147
323	3-852	kontejner 4-zás.420x600x550 třešň	1	3 490	2005	1,145	3 995	16	15	90	10	399	0,5	200
325	3-860	noha alupres 720 černá	1	590	2005	1,145	675	16	15	90	10	68	0,5	34
330	3-901	stůl lichoběžník 140/70	12	24 960	2005	1,145	28 569	15	15	89	11	3 143	0,5	1 571
333	3-904	tabule 180x120 pojízď./matná+přísl	3	40 899	2005	1,145	46 812	15	15	89	11	5 149	0,5	2 575
336	3-907	stolek pro projektor	1	4 900	2005	1,145	5 608	15	15	89	11	617	0,5	308
337	3-908	věšák stojanový	7	5 950	2005	1,145	6 810	15	15	89	11	749	0,5	375
340	3-911	Pojízdné lešení	1	11 655	2005	1,145	13 340	15	10	90	10	1 334	0,5	667
344	3-930	reflex vesta	1	58	2005	1,145	66	16	0	75	25	17	součást ocenění auta	
345	3-934	tažné lano	1	218	2005	1,145	250	16	0	75	25	62	součást ocenění auta	
346	3-941	Koberec na přehlídkové molo šedý	1	3 118	2006	1,127	3 515	15	15	89	11	387	0,5	193
347	3-942	Výstavní panel	15	125 040	2006	1,127	140 957	15	5	90	10	14 096	0,5	7 048
348	3-943	Fotorám Nielsen 70x110	20	20 000	2006	1,127	22 546	15	5	90	10	2 255	0,5	1 127
350	3-945	líšta k zavěšení fotorámu	1	2 000	2006	1,127	2 255	15	5	90	10	225	0,5	113
355	3-950	Vysavač SAHARA (malý žlutý)	1	1 000	2006	1,127	1 127	15	5	90	10	113	0,5	56
356	3-951	Dř.stánek prodejní	20	143 700	2006	1,127	161 992	15	15	89	11	17 819	0,5	8 910
357	3-952	Dř.stánek prodejní	10	72 413	2006	1,127	81 630	15	15	89	11	8 979	0,5	4 490
358	3-953	Dř.stánek prodejní	6	85 208	2006	1,127	96 054	15	15	89	11	10 566	0,5	5 283
359	3-954	Šatní kříd údržba	2	8 500	2006	1,127	9 582	15	15	89	11	1 054	0,5	527
362	3-957	Infosystém-výstavní pavilon	1	92 495	2006	1,127	104 268	15	5	90	10	10 427	0,5	5 213
364	3-959	Mobilní stojany Confemet	3	24 600	2006	1,127	27 731	15	15	89	11	3 050	0,9	2 745
365	3-961	Trezor recepce COS	1	2 353	2006	1,127	2 652	15	20	74	26	690	0,8	552
366	3-962	Kovová kasička	3	542	2006	1,127	611	15	5	90	10	61	0,5	31
367	3-963	Klíčovka na 90 klíčů recepce COS	1	799	2006	1,127	901	15	15	89	11	99	0,5	50
368	3-964	Venkovní popelníky COS	1	297	2006	1,127	335	15	15	89	11	37	0,5	18



Poř. čís.	Inv. číslo	Název	ks	Poř. cena celkem	Rok pořízení	Ki	VC	stáří	životnost	ZA	TH	CČ	Kp	CO
370	3-966	Soubor náradí pro údržbu	1	7 062	2006	1,127	7 961	15	5	90	10	796	0,5	398
374	3-970	Výstražná veszta sl vozidlo	1	109	2006	1,127	123	15	0	74	26	32	součást ocenění auta	
376	3-973	Paměť karta do fotoaparátu	1	832	2006	1,127	938	15	5	90	10	94	0,5	47
387	3-986	Kovový reklamní štít Rampa	1	9 660	2006	1,127	10 890	15	5	90	10	1 089	0,5	544
388	3-987	Presentační stojan	1	3 795	2006	1,127	4 278	15	5	90	10	428	0,5	214
395	3-996	Zrcadla v malém sále	1	19 135	2006	1,127	21 570	15	15	89	11	2 373	0,5	1 186
414	3-884	vesta reflexní služ.vozidlo	1	69	2005	1,145	79	16	0	75	25	20	součást ocenění auta	
416	3-0369	Kovový kontejner na spisy černý	1	1 959	2000	1,280	2 508	21	15	90	10	251	0,5	125
417	3-0451	Stolek pod počítač	1	2 041	2001	1,248	2 548	20	15	90	10	255	0,5	127
418	2-0039	Pracovní stůl	1	3 508	2000	1,280	4 492	21	15	90	10	449	0,5	225
421	3-889	mobilní telefon Nokia 3120 (Nokia 150, 852,62 Kč bez DPH)	1	2 250	2005	1,145	2 575	16	5	90	10	258	0,5	129
422	5-006	SW Office	1	10 250	2005	1,145	11 732	16	5	90	10	1 173	0,5	587
423	5-009	SW Windows -Corel + CD mechanika	1	8 000	2003	1,189	9 511	18	5	90	10	951	0,5	476
424	5-010	SW - Dotace a fondy	1	2 619	2004	1,175	3 079	17	5	90	10	308	0,5	154
426	3-1088	kovové zábrany - Letní scéna	18	25 778	2007	1,099	28 326	14	15	87	13	3 682	0,9	3 314
427	3-1089	Koberec na akci Léto tancí	1	7 200	2007	1,099	7 912	14	15	87	13	1 029	0,5	514
433	3-1095	Policejový regál výška 89cm (3 police)	4	2 658	2007	1,099	2 921	14	15	87	13	380	0,5	190
434	3-1096	Policejový regál výška 127,5cm(4police)	4	3 482	2007	1,099	3 826	14	15	87	13	497	0,5	249
435	3-1097	Policejový regál výška 166cm (5 polic)	3	3 216	2007	1,099	3 534	14	15	87	13	459	0,5	230
436	3-1098	Policejový regál výška 204cm(6 polic)	2	2 423	2007	1,099	2 662	14	15	87	13	346	0,5	173
438	3-1100	Kotoučová řezačka (maf) O.K. M1Y-160	1	1 899	2007	1,099	2 087	14	5	90	10	209	0,5	104
440	3-1102	Šuplík na peníze - recepcce	1	1 800	2007	1,099	1 978	14	5	90	10	198	0,5	99
444	3-1106	Kancelářský větrák (gradus)	1	508	2007	1,099	559	14	5	90	10	56	0,5	28
445	3-1107	Lednice pro účinkující	1	4 445	2007	1,099	4 884	14	5	90	10	488	0,5	244
454	3-1117	svěrák 125mm	1	548	2007	1,099	602	14	5	90	10	60	0,5	30
455	3-1119	pajka pistol FSK-100	1	548	2007	1,099	602	14	5	90	10	60	0,5	30
456	3-1120	hoblík HB 1010	1	1 503	2007	1,099	1 652	14	5	90	10	165	0,5	83
457	3-1122	opalovací pistole HLP-2000 KL	1	629	2007	1,099	692	14	5	90	10	69	0,5	35
459	3-1123	sněhova freza Hecht 9651	1	13 000	2007	1,099	14 285	14	15	87	13	1 857	0,8	1 486
461	3-1126	zimní pneu Berlingo	1	8 578	2007	1,099	9 426	14	0	73	27	2 545	součást ocenění auta	
463	3-1128	lampa pro prac.osvětlení sálu COS	1	3 247	2007	1,099	3 568	14	5	90	10	357	0,5	178
464	3-1129	motorový vysavač listů HECHT 926	1	3 353	2007	1,099	3 684	14	5	90	10	368	0,5	184
472	3-1138	Závěs.lišty do výst.pavilonu	57	31 687	2007	1,099	34 820	13	5	90	10	3 482	0,5	1 741
485	3-1166	Vrtačka MAKITA AKU 14V	1	3 734	2008	1,073	4 006	13	5	90	10	401	0,5	200
487	3-1171	pokladna	1	176	2008	1,073	189	13	5	90	10	19	0,5	9

Poř. čís.	Inv. číslo	Název	ks	Poř. cena celkem	Rok pořízení	Ki	VC	stáří	životno st	ZA	TH	CČ	Kp	CO
489	3-1177	monitor k PC (VZT - kabinet)	1	2 957	2008	1,073	3 173	12	5	90	10	317	0,5	159
490	3-1178	fotoparat Olympus	1	7 554	2008	1,073	8 105	12	5	90	10	810	0,5	405
492	3-3179-81	regal BIZZSCAFF šedy	3	3 527	2008	1,073	3 784	12	15	81	19	719	0,5	359
517	3-3278-79	relaxační křesílko dle GP a invest.Ester	2	11 127	2008	1,073	11 938	13	10	90	10	1 194	0,5	597
518	3-3280	pohovka	1	18 981	2008	1,073	20 364	13	10	90	10	2 036	0,5	1 018
519	3-3281-89	společenské křesílko -Ontario	9	70 279	2008	1,073	75 402	13	10	90	10	7 540	0,5	3 770
520	3-3291	nástěný nerez regal-2poličkový 150x30x35	1	2 941	2009	1,054	3 101	12	15	81	19	589	0,5	295
521	3-3292	nástěný nerez regal-2poličkový 90x30x30	1	2 101	2009	1,054	2 215	12	15	81	19	421	0,5	210
522	3-3293	stůl nerez 1 polička 160x70x90	1	6 723	2009	1,054	7 089	12	15	81	19	1 347	0,5	673
523	3-3294	stůl s dřezem 160x70x90	1	10 084	2009	1,054	10 634	12	15	81	19	2 020	0,5	1 010
524	3-3295	dříč ledu na tříšť TG6 Macap-v.č.051012165	1	8 403	2009	1,054	8 861	12	5	90	10	886	0,5	443
526	3-3297	odkládací stůl nerez 120x75x90, 20x75x90	1	6 723	2009	1,054	7 089	12	15	81	19	1 347	0,5	673
527	3-3298	dvoudřez s nerez stolem 120x75x90,	1	10 084	2009	1,054	10 634	12	15	81	19	2 020	0,5	1 010
528		2 dřezy o rozměrech 30x50x30	2	0	2009	1,054	4 000	12	15	81	19	760	0,5	380
529	3-3299	nerez regal 2 poličkový 160x35x30	1	3 361	2009	1,054	3 545	12	15	81	19	673	0,5	337
531	3-3301	nerez regal 2 poličkový 90x35x30	1	2 101	2009	1,054	2 215	12	15	81	19	421	0,5	210
532	3-3302	nerez regal 2 pličkový 120x35x30	1	2 941	2009	1,054	3 101	12	15	81	19	589	0,5	295
533	3-3303	prac.stůl nerez s dřezem 180x60x90	1	3 361	2009	1,054	3 545	12	15	81	19	673	0,5	337
534	3-3304	odpadkový koš nerez,pr. 21cm,v. 60cm	1	2 101	2009	1,054	2 215	12	5	90	10	222	0,5	111
536	3-3306	regal kovový šedí,5poliček 140x45x90	1	2 101	2009	1,054	2 215	12	15	81	19	421	0,5	210
538	3-3308	regal kovový 5 poliček 130x90 50	1	2 101	2009	1,054	2 215	12	15	81	19	421	0,5	210
539	3-3309	regal kovový 5 poliček 130x90 51	1	2 101	2009	1,054	2 215	12	15	81	19	421	0,5	210
540	3-3310	regal kovový 5 poliček 130x90 52	1	2 101	2009	1,054	2 215	12	15	81	19	421	0,5	210
541	3-3311	regal kovový 5 poliček 130x90 53	1	2 101	2009	1,054	2 215	12	15	81	19	421	0,5	210
542	3-3313	regal kovový 5 poliček 130x90 54	1	2 101	2009	1,054	2 215	12	15	81	19	421	0,5	210
543	3-3315	regal kovový, 5 poliček 130x50x90	1	2 101	2009	1,054	2 215	12	15	81	19	421	0,5	210
544	3-3316	regal kovový, 5 poliček 130x50x91	1	2 101	2009	1,054	2 215	12	15	81	19	421	0,5	210
545	3-3317	regal kovový, 5 poliček 130x50x92	1	2 101	2009	1,054	2 215	12	15	81	19	421	0,5	210
546	3-3318	regal kovový 150x50x90	1	2 521	2009	1,054	2 658	12	15	81	19	505	0,5	253
547	3-3319	regal kovový 150x50x91	1	2 521	2009	1,054	2 658	12	15	81	19	505	0,5	253
548	3-3320	rudlík kovový typ RCL 250N26	1	420	2009	1,054	443	12	5	90	10	44	0,5	22
549	3-3321	reklama venkovní závěsná	1	2 521	2009	1,054	2 658	12	5	90	10	266	0,5	133
550	3-3322	šatní skříňka dřevěná 2dv. 190x60x60 světla	1	2 521	2009	1,054	2 658	12	15	81	19	505	0,5	253
551	3-3323	šatní skříňka dřevěná 2dv. 190x60x60 světla	1	2 521	2009	1,054	2 658	12	15	81	19	505	0,5	253
552	3-3324	šatní skříňka dřevěná 2dv. 190x60x60 světla	1	2 521	2009	1,054	2 658	12	15	81	19	505	0,5	253
553	3-3325	stůl konf.bar.mahagon,na střed.noze	1	2 521	2009	1,054	2 658	12	15	81	19	505	0,5	253



Pož. čís.	Inv. číslo	Název	ks	Pož. cena celkem	Rok pořízení	Ki	VC	stáří	životnost	ZA	TH	CČ	Kp	CO
554	3-3326	židle dřevěná s čal.sedakem- šedivá	1	420	2009	1,054	443	12	10	90	10	44	0,5	22
555	3-3327	šatní skříňka dřevěná 2dv. 190x60x65 světlá	1	2 521	2009	1,054	2 658	12	15	81	19	505	0,5	253
556	3-3328	šatní skříňka dřevěná 2dv. 190x60x65 světlá	1	2 521	2009	1,054	2 658	12	15	81	19	505	0,5	253
557	3-3329	šatní skříňka dřevěná 2dv. 190x60x65 světlá	1	2 521	2009	1,054	2 658	12	15	81	19	505	0,5	253
558	3-3330	stůl konf.bar.mahagon,na střed.noze	1	2 521	2009	1,054	2 658	12	15	81	19	505	0,5	253
559	3-3331	věšák šatní kovový chrom.3 ramenný 170cm	1	1 261	2009	1,054	1 329	12	15	81	19	253	0,5	126
560	3-3332	regál kovový,5 polic, 180x45x90	1	2 941	2009	1,054	3 101	12	15	81	19	589	0,5	295
561	3-3333	nerезový podstavec 140x50x15	1	1 681	2009	1,054	1 772	12	15	81	19	337	0,9	303
562	3-3335	nerез pojezdňý stůl,3pol.80x50x80	1	2 941	2009	1,054	3 101	12	15	81	19	589	0,5	295
563	3-3336	nerез pojezdňý stůl,3pol.80x50x81	1	2 941	2009	1,054	3 101	12	15	81	19	589	0,5	295
564	3-3337	nerез pojezdňý stůl,3pol.80x50x82	1	2 941	2009	1,054	3 101	12	15	81	19	589	0,5	295
565	3-3338	kombinovaná lednička+mrazak Mondial-Elí-	1	5 882	2009	1,054	6 203	12	5	90	10	620	0,5	310
566	3-3340	el.mrazák šuplíkový Gorenje ZOS 201,5zas.	1	2 521	2009	1,054	2 658	12	5	90	10	266	0,5	133
568	3-3342	nerез stůl pojezdňý s otv.tyčkový,1 pol.	1	7 143	2009	1,054	7 532	12	15	81	19	1 431	0,5	716
569	3-3344	prac.stůl nerез s dřezem 140x60x80	1	7 563	2009	1,054	7 975	12	15	81	19	1 515	0,5	758
570	3-3345	deska a závěsy na klíče	1	420	2009	1,054	443	12	15	81	19	84	0,5	42
572	3-3348	regál nerез 2polic. 130x35x35	1	3 361	2009	1,054	3 545	12	15	81	19	673	0,5	337
573	3-3349	regál nerез 2polic. 130x35x36	1	3 361	2009	1,054	3 545	12	15	81	19	673	0,5	337
574	3-3350	nerез prac.stůl,2x dřez260x70x90	1	8 403	2009	1,054	8 861	12	15	81	19	1 684	0,5	842
575	3-3352	el.chlad. Zanussi ZT155 v.č. 9330021132	1	1 681	2009	1,054	1 772	12	5	90	10	177	0,5	89
576	3-3353	řeznický špátek dřevěný 60x60x90	1	1 681	2009	1,054	1 772	12	15	81	19	337	0,8	269
577	3-3354	el.kuch.robot s příslušenstvím typ RE22	1	16 807	2009	1,054	17 723	12	15	81	19	3 367	0,8	2 694
579	3-3356	kovová židle,sedak z UH chromovaná	1	840	2009	1,054	886	12	10	90	10	89	0,5	44
580	3-3359	nerез regál 2pol. 150x35x35	1	3 361	2009	1,054	3 545	12	15	81	19	673	0,5	337
581	3-3360	nerез regál 2pol. 150x35x36	1	3 361	2009	1,054	3 545	12	15	81	19	673	0,5	337
582	3-3361	nerез dřez kuchyňský 90x70x90	1	3 361	2009	1,054	3 545	12	15	81	19	673	0,8	539
583	3-3362	stůl nerез s mramor.deskou 70x90x90 2pol.	1	10 084	2009	1,054	10 634	12	15	81	19	2 020	0,5	1 010
584	3-3363	dřez kuchyňský nerез,s nerез úchyty	1	3 782	2009	1,054	3 988	12	15	81	19	758	0,8	606
585	3-3364	lis na pomeranče-nerезový	1	2 521	2009	1,054	2 658	12	5	90	10	266	0,5	133
586	3-3365	el.odšť. avňovač Macop P206 v.č.050909888	1	3 361	2009	1,054	3 545	12	5	90	10	354	0,5	177
588	3-3368	univerz.nářezový stroj s regulat.30cm nerез	1	4 202	2009	1,054	4 431	12	15	81	19	842	0,8	673
589	3-3370	nerезový stůl 200x70x90	1	6 723	2009	1,054	7 089	12	15	81	19	1 347	0,8	1 078
590	3-3371	nerез regál kov 2polickový 200x35x35	1	3 361	2009	1,054	3 545	12	15	81	19	673	0,8	539
591	3-3372	regál kov.šedivý 4polic. 100x170x60	1	2 521	2009	1,054	2 658	12	15	81	19	505	0,8	404
592	3-3373	regál kov.šedivý 4polic. 100x170x61	1	2 521	2009	1,054	2 658	12	15	81	19	505	0,8	404

Poř. čís.	Inv. číslo	Název	ks	Poř. cena celkem	Rok pořízení	Ki	VC	stáří	životnost	ZA	TH	CČ	Kp	CO
593	3-3374	ohřívací vana nerez s elektr. Regulací, 110x70x90 s ohřívací plotnou na nádobí	1	5 042	2009	1,054	5 317	12	15	81	19	1 010	0,8	808
595	3-3376	ohřívací skříň na talíře 300ks 140x70x90	1	12 605	2009	1,054	13 292	12	15	81	19	2 525	0,8	2 020
596	3-3377	regál nerez 2pol. 100x45x70	1	3 361	2009	1,054	3 545	12	15	81	19	673	0,8	539
597	3-3378	regál nerez 2pol. 150x35x35	1	3 361	2009	1,054	3 545	12	15	81	19	673	0,8	539
600	3-3381	nerez stůl sklopný 90cm+80cm š.70,v.90cm	1	5 882	2009	1,054	6 203	12	15	81	19	1 179	0,8	943
601	3-3382	stůl nerez s poličkou 140x90x70	1	3 782	2009	1,054	3 988	12	15	81	19	758	0,8	606
602	3-3383	nerez podstavec pod konvektomat 90x90x80	1	5 042	2009	1,054	5 317	12	15	81	19	1 010	0,8	808
603	3-3384	nerez podstavec na konvektomat 140 hl.30	1	2 521	2009	1,054	2 658	12	15	81	19	505	0,8	404
604	3-3385	nerez 2dřez 140x70x90 roz.dřezu 60x50x35	1	8 403	2009	1,054	8 861	12	15	81	19	1 684	0,8	1 347
605	3-3386	regál nerez 80x55x180 4 poličky	1	6 723	2009	1,054	7 089	12	15	81	19	1 347	0,8	1 078
606	3-3388	zrcadlo záchod přizemí	1	420	2009	1,054	443	12	15	81	19	84	0,5	42
607	3-3389	zrcadlo záchod přizemí	1	420	2009	1,054	443	12	15	81	19	84	0,5	42
608	3-3390	váha stolní Tonava SDK15,v.č.98170393	1	840	2009	1,054	886	12	5	90	10	89	0,5	44
609	3-3391	nerez prac.stůl 3poliček 220x70x90	1	9 244	2009	1,054	9 747	12	15	81	19	1 852	0,8	1 482
610	3-3392	prac. stůl Zanussi 100x80x90 Zzásuvky	1	6 723	2009	1,054	7 089	12	15	81	19	1 347	0,8	1 078
611	3-3393	nerez stůl odkládací 140x40x90	1	5 042	2009	1,054	5 317	12	15	81	19	1 010	0,8	808
612	3-3394	nerez stůl 70x95x90	1	3 361	2009	1,054	3 545	12	15	81	19	673	0,8	539
613	3-3395	lednička Zanussi ZT155AO 930-00-130-02	1	840	2009	1,054	886	12	5	90	10	89	0,5	44
614	3-3396	stůl prac. nerez 230x80x90 3poličky	1	7 563	2009	1,054	7 975	12	15	81	19	1 515	0,8	1 212
615	3-3397	nerez chladicí box na zeleni.30x115x20	1	12 605	2009	1,054	13 292	12	15	81	19	2 525	0,8	2 020
616	3-3399	nerez konsole pod mikrovlnnou troubu50x60	1	1 261	2009	1,054	1 329	12	15	81	19	253	0,8	202
617	3-3400	elekt. Mrázák Zanussi obsah 120l	1	1 681	2009	1,054	1 772	12	5	90	10	177	0,5	89
618	3-3401	elekt. tál s dvojitou regulací 70x55x90	1	12 605	2009	1,054	13 292	12	15	81	19	2 525	0,8	2 020
620, 621	3-3403	nerez stůl pod fritézu-tál 130x75 s dvojitou regul.nerez boky, v.65cm	1	16 807	2009	1,054	17 723	12	15	81	19	3 367	0,8	2 694
623	3-3406	vana nerez na těstoviny obsah 30l Zanussi	1	1 261	2009	1,054	1 329	12	15	81	19	253	0,8	202
624	3-3407	nerez stůl 50x80x90	1	3 361	2009	1,054	3 545	12	15	81	19	673	0,8	539
625	3-3408	kompl.2ks židle dřev.+stůl dřev. bar.mahagon	1	3 361	2009	1,054	3 545	12	15	81	19	673	0,5	337
626, 627	3-3409	nerez stůl s dřezem 100x65x65 se sprchou a deskou nerez 30x60 cm vzadu	1	7 563	2009	1,054	7 975	12	15	81	19	1 515	0,8	1 212
628	3-3411	odklad.nerez stůl k myčce 130x60x90	1	5 882	2009	1,054	6 203	12	15	81	19	1 179	0,5	589
629	3-3412	stůl prac. k myčce 70x60x90 nerez	1	3 361	2009	1,054	3 545	12	15	81	19	673	0,5	337
630	3-3413	polička nerez dl.130cm, 1 plíce	1	1 681	2009	1,054	1 772	12	15	81	19	337	0,5	168
631	3-3414	šafna nerez s víkem a vložkou	1	2 521	2009	1,054	2 658	12	15	81	19	505	0,8	404
632	3-3415	šafna nerez s víkem a vložkou	1	2 521	2009	1,054	2 658	12	15	81	19	505	0,8	404



Poř. čís.	Inv. číslo	Název	ks	Poř. cena celkem	Rok pořízení	Ki	VC	stáří	životnost	ZA	TH	CČ	Kp	CO
633	3-3416	šafna nerez s víkem a vložkou	1	2 521	2009	1,054	2 658	12	15	81	19	505	0,8	404
634	3-3417	šafna nerez s víkem a vložkou	1	2 521	2009	1,054	2 658	12	15	81	19	505	0,8	404
636	3-3419	stůl dřev.na střední noze barv.mahagon	1	2 521	2009	1,054	2 658	12	15	81	19	505	0,5	253
637	3-3420	schůdky skládací hliníkové, 4 schody	1	504	2009	1,054	532	12	10	90	10	53	0,5	27
638	3-3424	kanc.stůl bez záruvek svět.90x130 dřevěný	1	840	2009	1,054	886	12	15	81	19	168	0,5	84
639	3-3425	kanc.stůl svět. Dřevěný se 4 uzam.zásuvkami	1	1 681	2009	1,054	1 772	12	15	81	19	337	0,5	168
640	3-3426	kanc. židle čalouněná,kostra dřevěná	1	420	2009	1,054	443	12	10	90	10	44	0,5	22
641	3-3427	kanc. židle čalouněná,kostra dřevěná	1	420	2009	1,054	443	12	10	90	10	44	0,5	22
643	3-3430	pojiz.bar na kolečkách nerez 150x140	1	12 605	2009	1,054	13 292	12	15	81	19	2 525	0,5	1 263
644	3-3431	dřevěná deska sklopná a stoleček	1	2 521	2009	1,054	2 658	12	15	81	19	505	0,5	253
645, 646	3-3432	dřev.skrínka s nástavbou a policí hl.25cm v.od sp. 90,celk.v.140cm, posuvne dveře	1	8 403	2009	1,054	8 861	12	15	81	19	1 684	0,5	842
647	3-3434	věšák kovový chromovaný na šaty,v.170cm	1	1 261	2009	1,054	1 329	12	15	81	19	253	0,5	126
648	3-3435	věšák kovový chromovaný na šaty,v.170cm	1	1 261	2009	1,054	1 329	12	15	81	19	253	0,5	126
649	3-3436	věšák kovový chromovaný na šaty,v.170cm	1	1 261	2009	1,054	1 329	12	15	81	19	253	0,5	126
650, 651	3-3437	stoly jídelní restaurační, nohy kovové chrom. 120x80x80	18	37 815	2009	1,054	39 876	12	15	81	19	7 576	0,5	3 788
652, 653	3-3439.	židle čalouněná-sedák dřevěný,kostra kovová chromovaná v. 85cm	72	48 403	2009	1,054	51 041	12	15	81	19	9 698	0,8	7 758
654, 655	3-3441	barové židle dřevěné kostra kovová chromovaná v. 85 cm	9	15 126	2009	1,054	15 950	12	10	90	10	1 595	0,5	798
656	3-3443	soubor reprobeden 18ks reproduk.+2ks bas	1	12 605	2009	1,054	13 292	12	10	90	10	1 329	0,5	665
658	3-3447	lišta nerez š.2m,celkem d.4m, 30x30cm	1	8 403	2009	1,054	8 861	12	15	81	19	1 684	0,5	842
660	3-3450	odpadkový koš nerez	1	1 681	2009	1,054	1 772	12	5	90	10	177	0,5	89
661	3-3451	barová skříňka dřev.80x70 + 80x90	1	2 521	2009	1,054	2 658	12	15	81	19	505	0,5	253
662	3-3452	barová skříňka dřev.80x70 + 80x91	1	2 521	2009	1,054	2 658	12	15	81	19	505	0,5	253
663	3-3453	barová skříňka dřev.80x70 + 80x92	1	2 521	2009	1,054	2 658	12	15	81	19	505	0,5	253
664	3-3454	regál dřev.2xdl.80cm, 1x160cm, hl.35cm	1	3 361	2009	1,054	3 545	12	15	81	19	673	0,5	337
665, 666	3-3455	sítěna dřev.barová světla+tmavá 240x70 5pol, 180x170 světla 2 poličky	1	5 882	2009	1,054	6 203	12	15	81	19	1 179	0,5	589
667	3-3457	digitální zesilovač Sony D 598B	1	4 202	2009	1,054	4 431	12	10	90	10	443	0,5	222
668	3-3458	digitální zesilovač Sony D 485E	1	3 361	2009	1,054	3 545	12	10	90	10	354	0,5	177
669	3-3459	obrazy fotografické zvětšeniny 60x50	12	55 462	2009	1,054	58 484	12	5	90	10	5 848	0,5	2 924
670	3-3461	světelná rampa s 12ks reflektory na poj.lýžině	1	12 605	2009	1,054	13 292	12	15	81	19	2 525	0,8	2 020
671	3-3462	šatní nerez věšák v. 170 cm	1	1 261	2009	1,054	1 329	12	15	81	19	253	0,5	126
672	3-3469	pekač černý do konvektomatu	6	1 008	2009	1,054	1 063	12	15	81	19	202	0,8	162

Poř. čís.	Inv. číslo	Název	ks	Poř. cena celkem	Rok pořízení	Ki	VC	stáří	životnost	ZA	TH	CČ	Kp	CO
673	3-3470	nerozové gastro nádoby s víkem objem 20l (nerez gastronádoba 1/6 4ks, nerez gastronádoba 1/3 9ks, nerez gastronádoba 1/2 8ks, nerez gastronádoba 1/1 4ks)	25	42 017	2009	1,054	44 306	12	15	81	19	8 418	0,8	6 735
674	3-3471	neruzový pekač do konvektomatu	2	2 521	2009	1,054	2 658	12	15	81	19	505	0,8	404
675	3-3290	laminovací stroj	1	2 392	2009	1,054	2 522	12	5	90	10	252	0,5	126
677	3-3473-75	servirovací vozík	3	8 970	2009	1,054	9 459	12	15	81	19	1 797	0,8	1 438
678	3-3476-77	termos na kávu + čaj	2	7 020	2009	1,054	7 403	12	5	90	10	740	0,5	370
679	3-3478	přídavné zařízení k robotu RE 22 (malý kotel 1ks, struhadlo 4ks, krouhač 1ks, mlýnek na maso 1ks, šlehací metla malá 1ks, hnětací hák 1ks a míchací lopatka 1ks)	1	9 990	2009	1,054	10 534	12	15	81	19	2 002	0,8	1 601
683	3-3487	klavír	1	5 000	2009	1,054	32 000	12	25	65	35	11 200	0,9	10 080
685	3-3489-90	hrablo	2	1 561	2009	1,054	1 646	12	5	90	10	165	0,5	82
690	3-3498	kolečko	1	907	2009	1,054	956	12	5	90	10	96	0,5	48
696	3-3504	rychl. Konvice Solac	1	758	2009	1,054	799	12	5	90	10	80	0,5	40
697	3-3505	hustilka	1	353	2009	1,054	372	12	5	90	10	37	0,5	19
698	3-3506	zápultí baru (4 skříňky)	4	39 508	2006	1,127	44 537	15	15	89	11	4 899	0,5	2 450
699	3-3507	stěna zápultí	1	10 903	2006	1,127	12 291	15	15	89	11	1 352	0,5	676
700	3-3508	šatní pult	1	19 750	2006	1,127	22 264	15	15	89	11	2 449	0,5	1 225
701	3-3509	věšaková stěna	1	19 640	2006	1,127	22 140	15	15	89	11	2 435	0,5	1 218
704	3-3512	zástěna o výšce 1,75m, uzam.dvířka	1	17 530	2006	1,127	19 762	15	15	89	11	2 174	0,5	1 087
707	3-3524/26	kuchyňka-sestava I (3 skříňky)	3	37 260	2006	1,127	42 003	15	15	89	11	4 620	0,5	2 310
708	3-3527/29	kuchyňka-sestava II (3 skříňky)	3	35 289	2006	1,127	39 781	15	15	89	11	4 376	0,5	2 188
718	3-5623	odkúp mycího stroje LAVOR	1	1 000	2005	1,145	68 000	16	15	90	10	6 800	0,5	3 400
719	3-5624	židle	1	915	2010	1,072	981	11	10	90	10	98	0,5	49
720	3-5625	židle	1	915	2010	1,072	981	11	10	90	10	98	0,5	49
720	3-5628	sponkovačka BOSCH	1	1 942	2010	1,072	2 082	11	5	90	10	208	0,5	104
721	3-5629	myčka tlaková Hecht 318	1	2 292	2010	1,072	2 457	11	5	90	10	246	0,5	123
723	3-5631	mrazák ELECTROLUX ECN30108W	1	6 824	2010	1,072	7 314	11	5	90	10	731	0,5	366
726	3-5634	mrazák ELECTROLUX ECN30108W	1	7 096	2010	1,072	7 605	11	5	90	10	761	0,5	380
736	3-5655	monitor k PC	1	3 342	2010	1,072	3 582	11	5	90	10	358	0,5	179
737	3-5656	barové stoly	4	16 760	2010	1,072	17 963	11	15	78	22	3 952	0,5	1 976
738	3-5657	pneumatická vrtačka MAKITA	1	4 275	2010	1,072	4 582	11	5	90	10	458	0,5	229
739	3-5658	kašové čerpadlo UNITERRA 551	1	1 664	2010	1,072	1 784	11	5	90	10	178	0,5	89
741	3-5660	žehlička Philips	1	988	2010	1,072	1 058	11	5	90	10	106	0,5	53



Poř. čís.	Inv. číslo	Název	ks	Poř. cena celkem	Rok pořízení	Ki	VC	stáří	životnost	ZA	TH	CČ	Kp	CO
742	3-5661	monitor Samsung p2470H "24"	1	4 695	2010	1,072	5 032	11	5	90	10	503	0,5	252
744	3-5663	tablet Wacom Intuous4L	1	8 822	2010	1,072	9 455	11	5	90	10	946	0,5	473
745	3-5664	stojánky na vánoč.stromky-dekor na sály	10	4 800	2010	1,072	5 145	11	5	90	10	514	0,5	257
748	3-5667	stojanové věšáky	7	6 230	2010	1,072	6 677	11	15	78	22	1 469	0,5	735
749	3-5668	vyšavač s příslušenstvím	1	4 457	2010	1,072	4 777	11	5	90	10	478	0,5	239
750	3-5670	sušák +žehličí prkno	1	973	2010	1,072	1 043	11	5	90	10	104	0,5	52
751	3-5671	reklamní stojany na akci proj. Setkávání	1	0	2010	1,072	30 000	11	5	90	10	3 000	0,5	1 500
752	3-5672-7	reklamní stojany A1 klip rám	6	102 989	2010	1,072	110 383	11	5	90	10	11 038	0,5	5 519
753	3-5678-1	stojan venkovní A1 WINDILAKER Excel	4	125 625	2010	1,072	134 644	11	15	78	22	29 622	0,9	26 660
755	3-5683	stojan na cyklokola Letní scena	1	3 476	2010	1,072	3 726	11	15	78	22	820	0,9	738
771	3-5724	vybavení zázemí Letní scény-proj.Setkávání	1	85 197	2010	1,072	91 314	11	5	90	10	9 131	0,5	4 566
772	3-5725	lednice bílá Indesit	1	8 180	2010	1,072	8 767	11	5	90	10	877	0,5	438
773	3-5726	mikrovlnná trouba	1	2 840	2010	1,072	3 044	11	5	90	10	304	0,5	152
774	3-5727	rychlvarná konvice	1	1 309	2010	1,072	1 403	11	5	90	10	140	0,5	70
775	3-5728-33	stojan na šaty	6	78 168	2010	1,072	83 780	11	15	78	22	18 432	0,5	9 216
776	3-5734-37	odpadkový koš	4	3 046	2010	1,072	3 265	11	5	90	10	327	0,5	163
777	3-5738-47	židle jednací čalouněna	10	73 904	2010	1,072	79 210	11	10	90	10	7 921	0,5	3 960
778	3-5749	kuchyňska linka se třemi zámky	1	10 954	2010	1,072	11 740	11	15	78	22	2 583	0,5	1 291
779	3-5750-1	šatní stěna	2	7 384	2010	1,072	7 914	11	15	78	22	1 741	0,5	870
780	3-5752	háčky na stěnu	20	27 901	2010	1,072	29 904	11	15	78	22	6 579	0,5	3 289
781	3-5753	stůl-deska,ram zrcadel,kryt osvětlení	3	54 740	2010	1,072	58 670	11	15	78	22	12 907	0,5	6 454
782	3-5754	stolní noha ,kulata	8	10 774	2010	1,072	11 547	11	15	78	22	2 540	0,5	1 270
783	3-5755	držák desek stolí	8	28 960	2010	1,072	31 039	11	15	78	22	6 829	0,5	3 414
784	3-5756-61	zrcadlo 3mm 76,5x100	6	40 278	2010	1,072	43 170	11	15	78	22	9 497	0,5	4 749
785	3-5762	zrcadlo 3mm 70x100	2	4 998	2010	1,072	5 357	11	15	78	22	1 179	0,5	589
786	3-5763	závěs a tyč	1	3 222	2010	1,072	3 453	11	10	90	10	345	0,5	173
789	3-5766-74	skleněna vitrina velka	9	127 202	2011	1,070	136 055	10	15	74	26	35 374	0,5	17 687
790	3-5775	skleněna vitrina mala	3	32 349	2011	1,070	34 601	10	15	74	26	8 996	0,5	4 498
791	3-5776	monitor PC	1	2 750	2011	1,070	2 941	10	5	90	10	294	0,5	147
793	3-5778	pokladna	1	246	2011	1,070	263	10	5	90	10	26	0,5	13
806	3-5880-81	čelouněné lavice do foyer	2	22 908	2011	1,070	24 503	10	10	88	12	2 940	0,5	1 470
807	3-5882	pracovní kancel. Židle	1	2 304	2011	1,070	2 465	10	10	88	12	296	0,5	148
808	3-5883	stojánky na propag.materál (soubor)	1	1 874	2011	1,070	2 004	10	5	90	10	200	0,5	100
809	3-5884	chladnička BEKO TSE 1402	1	3 332	2012	1,061	3 535	9	5	90	10	354	0,5	177
810	3-5885	police do šatny umělcu	1	4 000	2012	1,061	4 244	9	15	68	32	1 358	0,5	679
811	3-5886	mobílní oplocení LS	1	10 317	2012	1,061	10 945	9	15	68	32	3 503	0,9	3 152

Poř. čís.	Inv. číslo	Název	ks	Poř. cena celkem	Rok pořízení	Ki	VC	stáří	životno st	ZA	TH	CČ	Kp	CO
813	3-5888	stan na Jablcecké podzim. Slavnosti	1	4 741	2012	1,061	5 030	9	15	68	32	1 610	0,5	805
819	3-5894	externí disk	1	368	2012	1,061	391	9	5	90	10	39	0,5	20
823	3-5897	mobilní výzdoba podia van.trhy-girlanda	1	4 138	2012	1,061	4 390	9	5	90	10	439	0,5	219
	3-3517/23	šatní skříňky	7	31 850	2006	1,127	35 904	15	15	89	11	3 949	0,5	1 975
1197	3-6036	PC ASUS MB P8H61-MLE + příslušenství	1	11 895	2013	1,051	12 505	8	5	90	10	1 251	0,5	625
1198	3-6037	Mobilní telefon SONY Xperia	1	4 124	2013	1,051	4 336	8	5	90	10	434	0,5	217
1199, 1200, 1201	3-6038	Regály do propagačního oddělení	2	2 342	2013	1,051	2 462	8	15	61	39	960	0,5	480
1202	3-6039	Barevná tiskárna EPSON WorkForce WF-7015	1	4 299	2013	1,051	4 520	7	5	90	10	452	0,5	226
1206	3-6043	Bezdrátový telefon Panasonic KX-TG6611FXT	1	702	2013	1,051	738	8	5	90	10	74	0,5	37
1324	3-6092-1	Vlajka CZ	1	1 022	2014	1,045	1 068	7	10	80	20	214	0,5	107
1325	3-6092-2	Vlajka PL	1	1 022	2014	1,045	1 068	7	10	80	20	214	0,5	107
1326	3-6092-3	Vlajka SRN	1	1 022	2014	1,045	1 068	7	10	80	20	214	0,5	107
1327	3-6092-4	Vlajka EU	1	1 022	2014	1,045	1 068	7	10	80	20	214	0,5	107
1328	3-6092-5	Vlajka JBC	1	1 022	2014	1,045	1 068	7	10	80	20	214	0,5	107
1329	3-6093	Kleště nýtovací	1	213	2014	1,045	223	7	5	90	10	22	0,5	11
1330	3-6094	Výsavač HEPA 300	1	4 599	2014	1,045	4 806	7	5	90	10	481	0,5	240
1332, 1333, 1334	3-6096	WiFi zařízení (sál + chodba COS)	2	5 950	2014	1,045	6 218	7	5	90	10	622	0,5	311
1335	3-6097	Vlajka EU	1	960	2014	1,045	1 003	7	10	80	20	201	0,5	100
1336, 1227, 1338	3-6098	Židle do recepcce COS	2	2 842	2014	1,045	2 970	7	10	80	20	594	0,5	297
1340	3-6099-1	Přepěťová ochrana recepcce	1	2 285	2014	1,045	2 388	7	15	54	46	1 098	0,8	879
1341	3-6099-2	Přepěťová ochrana účtárny	1	2 285	2014	1,045	2 388	7	15	54	46	1 098	0,8	879
1342	3-6100	Videorekordér pro kamerový systém	1	7 621	2014	1,045	7 964	7	5	90	10	796	0,5	398
1343, 1344, 1345, 1346	3-6101	Regály do archivu J7	3	10 971	2014	1,045	11 465	7	15	54	46	5 274	0,5	2 637
1347	3-6102	Řezačka ?? na papír	1	3 820	2014	1,045	3 992	7	5	90	10	399	0,5	200
1348	3-6103	Laminátor Neptune A3	1	5 999	2014	1,045	6 269	7	5	90	10	627	0,5	313
1349	3-6104	Piano Casio	1	8 802	2014	1,045	9 198	7	15	54	46	4 231	0,9	3 808
1350	3-6105	Obal na piano Casio	1	1 066	2014	1,045	1 114	7	15	54	46	512	0,9	461
1351	3-6106	Stojan Casio	1	1 645	2014	1,045	1 719	7	15	54	46	791	0,9	712
1411	3-6117	Pero Wacom - tablet	1	1 802	2014	1,045	1 883	7	5	90	10	188	0,5	94
1413	3-6119	Pianová stolička	1	1 645	2014	1,045	1 719	7	10	80	20	344	0,5	172
1414	3-6120	Mobilní klimatizace	1	3 167	2014	1,045	3 309	7	10	80	20	662	0,9	596
1415	3-6121	Pracovní stůl ??	1	1 652	2014	1,045	1 726	7	15	54	46	794	0,5	397



Poř. čís.	Inv. číslo	Název	ks	Poř. cena celkem	Rok pořízení	Ki	VC	stáří	životnost	ZA	TH	CČ	Kp	CO
1417	3-6123	Plexi pro informační světelnou tabuli	1	1 660	2014	1,045	1 735	7	5	90	10	173	0,5	87
1444, 1445, 1446	3-6136	Kancelářská křesla	6	12 600	2015	1,045	13 167	6	10	70	30	3 950	0,5	1 975
1451	3-6137	Zahradní stan	1	2 929	2015	1,045	3 061	6	5	90	10	306	0,5	153
1452	3-6138	Křesla RONY (Lyřšův park)	40	0	2015	1,045	23 416	6	10	70	30	7 025	0,5	3 512
1493	3-6139	Mail server + datové úložiště	1	9 780	2015	1,045	10 220	6	5	90	10	1 022	0,5	511
1494	3-6140	Přebalovací pult	1	3 492	2015	1,045	3 649	6	10	70	30	1 095	0,5	547
1498	3-6142	HP tiskárna LJ P1102 ticketpro	1	1 807	2015	1,045	1 888	5	5	80	20	378	0,9	340
1499	3-6143	Chladicí vitrína Nordline RT 235B	1	14 000	2015	1,045	14 630	5	5	80	20	2 926	0,9	2 633
1574	3-6173	Židle kovové K82 (hal-k82) do restaurace	23	0	2016	1,044	21 850	5	10	60	40	8 740	0,5	4 370
1575		Židle kovové K82 (hal-k82) do restaurace - tmavé	48	0	2016	1,044	45 600	5	10	60	40	18 240	0,5	9 120
1576		Stůl	18	0	2016	1,044	36 000	5	15	41	59	21 240	0,5	10 620
1603	3-6176	Mobilní telefon Sony Xperia Z5	1	9 569	2016	1,044	9 989	5	5	80	20	1 998	0,9	1 798
1611	3-6178	Tiskárna termální vstupenková	1	9 600	2016	1,044	10 022	5	5	80	20	2 004	0,9	1 804
1614	3-6181	PC AIO 300	1	12 990	2016	1,044	13 561	5	5	80	20	2 712	0,9	2 441
1615	3-6182	PC AIO B40-30 (Lenovo)	1	12 790	2016	1,044	13 352	5	5	80	20	2 670	0,9	2 403
1616	3-6183	Sekačka na trávu Hecht 548SW	1	6 108	2016	1,044	6 376	5	15	41	59	3 762	0,8	3 009
1617	3-6184	Mobilní telefon Samsung XCovewr 3	1	3 503	2016	1,044	3 657	5	5	80	20	731	0,9	658
1618	3-6185	Křovinořez Hecht 124	1	1 893	2016	1,044	1 976	5	5	80	20	395	0,8	316
1619	3-6186	Úklidový vozík	1	2 711	2016	1,044	2 830	5	15	41	59	1 670	0,8	1 336
1623	3-6188	Žebřík AL	1	2 638	2016	1,044	2 754	4	10	50	50	1 377	0,8	1 101
1624	3-6189	Vračka AKU 20V	1	2 884	2016	1,044	3 011	4	5	70	30	903	0,8	723
1626	3-6191	Espresso DeLonghi	1	10 736	2016	1,044	11 207	4	5	70	30	3 362	0,9	3 026
1631, 1632, 1633	3-6193	Prodejní stánky	2	17 944	2016	1,044	18 733	4	15	34	66	12 364	0,5	6 182
1636	3-6196	Mobilní telefon LG K350 dual SIM white EE	1	2 753	2017	1,037	2 854	4	5	70	30	856	0,9	771
1637	3-6197	Čistič na okna WV 5 Premium Non Stop Cleaning	1	2 471	2017	1,037	2 562	4	5	70	30	769	0,8	615
1638	3-6198	Židle kancelářská OMNIA 1850SYN	1	5 805	2017	1,037	6 019	4	10	50	50	3 009	0,5	1 505
1639, 1640, 1641, 1642, 1643	3-6199	Židle barové Gardiner černé	4	4 076	2017	1,037	4 226	4	10	50	50	2 113	0,5	1 056
1644	3-6200	Schránka na klíče WeDo na 200 klíčů	1	1 899	2017	1,037	1 969	4	5	70	30	591	0,5	295
1648, 1649, 1650, 1651	3-6202	Regály do archivu COMPACTUS FIX 1xzáklad, 2xpřídavný	3	10 971	2017	1,037	11 374	4	15	34	66	7 507	0,5	3 753
1653, 1654, 1655, 1656	3-6204	WiFi router UBNT UniFi AP, Long Range + Switch Netgear	3	15 450	2017	1,037	16 017	4	5	70	30	4 805	0,9	4 325

Poř. čís.	Inv. číslo	Název	ks	Poř. cena celkem	Rok pořízení	Ki	VC	stáří	životnost	ZA	TH	CČ	Kp	CO
1661	3-6206	Vrtáčka Makita 2xBL1830	1	3 842	2017	1,037	3 983	3	5	60	40	1 593	0,8	1 275
1662	3-6207	Vrtáčka Makita AK. DGK 452Z	1	1 652	2017	1,037	1 713	3	5	60	40	685	0,8	548
1665	3-6210	Mobilní telefon LG K8 M200E 4G Dual SIM	1	2 776	2017	1,037	2 878	3	5	60	40	1 151	0,9	1 036
1667	3-6212	Schůdky oboustranné Al 5	1	1 185	2017	1,037	1 228	4	10	50	50	614	0,8	491
1672	3-6217	Mobilní telefon GSM Samsung Galaxy S7	1	13 222	2017	1,037	13 708	4	5	70	30	4 112	0,9	3 701
1689	3-6222	Vestavné regály na šanoný 1250 x 2600 x 350 mm	2	0	2015	1,045	15 600	6	15	47	53	8 268	0,5	4 134
1699, 1700, 1701	3-6226	Kontejnery 4 zásuvkové 430 x 600 x 600 mm	2	7 000	2015	1,045	7 315	6	15	47	53	3 877	0,5	1 938
1706	3-6228	Skrínka přístavná - černá 700 x 750 x 400 mm	1	0	2015	1,045	2 500	6	15	47	53	1 325	0,5	663
1707	3-6229	Skrín vysoká 2 dveřová 800 x 1800 x 400 mm	1	0	2015	1,045	3 800	6	15	47	53	2 014	0,5	1 007
1708	3-6230	Skrín vysoká 2 dveřová s nikou 800 x 1090 x 400 mm	1	0	2015	1,045	3 800	6	15	47	53	2 014	0,5	1 007
1726	3-6244	Skrín s roletou 460 x 1750 x 400 mm	1	0	2015	1,045	5 600	6	15	47	53	2 968	0,5	1 484
1745	3-6256	Wifi router UBNT UniFi AP, Long Range	1	2 150	2018	1,027	2 207	3	5	60	40	883	0,9	795
1747, 1748, 1749	3-6258	Parkovací sloupky MOTÝLEK, sklopné	2	4 900	2018	1,027	5 030	3	15	27	73	3 672	0,9	3 305
1750	3-6259	Židle Taurus TN C13	650	278 200	2018	1,027	285 579	3	10	40	60	171 347	0,5	85 674
1751, 1752, 1753	3-6260	Policové skříně na šanoný	2	12 784	2018	1,027	13 123	3	15	27	73	9 580	0,5	4 790
1754	3-6261	Kopírka WC 5325	1	1 266	2018	1,027	1 300	3	5	60	40	520	0,9	468
1809	3-6278	Koberec pod bubny NARVIK š. 400/78 (2x 3mx2m=12m2)	1	1 686	2018	1,027	1 731	3	10	40	60	1 038	0,5	519
1810	3-6279	Ventilátor AEG VL 5668S - stojanový	1	908	2018	1,027	932	3	5	60	40	373	0,9	336
1811	3-6280	Lampa Firmo stříbrná - osvětlení s klipsou, výška 95 cm	1	454	2018	1,027	466	3	5	60	40	186	0,5	93
1902	19DM00002	Notebook Acer Aspire v.c. NXGH4EC008904122B53400	1	8 191	2019	1,006	8 238	2	5	50	50	4 119	0,9	3 707
1904	19DM00004	Zásobník na ručníky XIBU touch Towel white	1	2 556	2019	1,006	2 570	2	15	21	79	2 031	0,5	1 015
1905	19DM00005	Zásobník na ručníky XIBU touch Towel white	1	2 556	2019	1,006	2 570	2	15	21	79	2 031	0,5	1 015
1906	19DM00006	Termální vstupenková tiskárna k RS Colosseum.	1	10 000	2019	1,006	10 058	2	5	50	50	5 029	0,9	4 526
1908	19DM00008	Mobilní telefon iPhone 8 64GB šedý + ochr. sklo	1	11 470	2019	1,006	11 536	2	5	50	50	5 768	0,9	5 191
1909	19DM00009	BK Pračka WUJE6512CSXO	1	4 627	2019	1,006	4 654	2	5	50	50	2 327	0,9	2 094
1910	19DM00010	Konferenční stůlek TAXI D New York	1	818	2019	1,006	823	1	15	15	85	699	0,5	350
1911	19DM00011	Zyxel 1000Base-SX SFP MM Transceiver SX-D	1	1 850	2019	1,006	1 861	1	5	30	70	1 302	0,9	1 172
1912	19DM00012	Zyxel 1000Base-SX SFP MM Transceiver SX-D	1	1 850	2019	1,006	1 861	1	5	30	70	1 302	0,9	1 172
1913	19DM00013	Zyxel 1000Base-SX SFP MM Transceiver SX-D	1	1 850	2019	1,006	1 861	1	5	30	70	1 302	0,9	1 172

Poř. čís.	Inv. číslo	Název	ks	Poř. cena celkem	Rok pořízení	Kí	VC	stáří	životno st	ZA	TH	CČ	Kp	CO
1914	19DM00014	Zyxel 1000Base-SX SFP MM Transceiver SX-D	1	1 850	2019	1,006	1 861	1	5	30	70	1 302	0,9	1 172
1915	19DM00015	Zyxel 1000Base-SX SFP MM Transceiver SX-D	1	1 850	2019	1,006	1 861	1	5	30	70	1 302	0,9	1 172
1916	19DM00016	Zyxel 1000Base-SX SFP MM Transceiver SX-D	1	1 850	2019	1,006	1 861	1	5	30	70	1 302	0,9	1 172
1917	19DM00017	Zyxel 1000Base-SX SFP MM Transceiver SX-D	1	1 850	2019	1,006	1 861	1	5	30	70	1 302	0,9	1 172
1918	19DM00018	Zyxel 1000Base-SX SFP MM Transceiver SX-D	1	1 850	2019	1,006	1 861	1	5	30	70	1 302	0,9	1 172
1919	19DM00019	Zyxel 1000Base-SX SFP MM Transceiver SX-D	1	1 850	2019	1,006	1 861	1	5	30	70	1 302	0,9	1 172
1920	19DM00020	Zyxel 1000Base-SX SFP MM Transceiver SX-D	1	1 850	2019	1,006	1 861	1	5	30	70	1 302	0,9	1 172
1921	19DM00021	Zyxel 8xSFP L2 managed switch MGS-3717	1	14 890	2019	1,006	14 976	1	5	30	70	10 483	0,9	9 435
1922	19DM00022	Zyxel 44xGB 4xRJ/SFP GS1920-48V2 switch receptce	1	7 195	2019	1,006	7 237	1	5	30	70	5 066	0,9	4 559
1923	19DM00023	Zyxel 44xGB 4xRJ/SFP GS1920-48V2 switch viz poz	1	7 195	2019	1,006	7 237	1	5	30	70	5 066	0,9	4 559
1924	19DM00024	Zyxel 44xGB 4xRJ/SFP GS1920-48V2 switch viz poz	1	7 195	2019	1,006	7 237	1	5	30	70	5 066	0,9	4 559
1925	19DM00025	Zyxel 44xGB 4xRJ/SFP GS1920-48V2 switch viz poz	1	7 195	2019	1,006	7 237	1	5	30	70	5 066	0,9	4 559
1926	19DM00026	Zyxel 44xGB 4xRJ/SFP GS1920-48V2 switch viz poz	1	7 195	2019	1,006	7 237	1	5	30	70	5 066	0,9	4 559
1927	19DM00027	Notebook HP 250 G7 15.6 i5-8200, SSD Disk, 8 GB	1	13 400	2019	1,006	13 477	1	5	30	70	9 434	0,9	8 491
1930	19DM00030	Skříň otevřená LAYERS, Korpus bílý, police bílá	1	10 980	2019	1,006	11 043	2	15	21	79	8 724	0,5	4 362
1931	19DM00031	Skříň otevřená LAYERS, Korpus bílý , police bílá	1	3 960	2019	1,006	3 983	2	15	21	79	3 146	0,5	1 573
1932	19DM00032	Modul s dvířky LAYERS, oranžová	1	1 650	2019	1,006	1 660	2	15	21	79	1 311	0,5	656
1933	19DM00033	Modul s dvířky LAYERS, oranžová	1	1 650	2019	1,006	1 660	2	15	21	79	1 311	0,5	656
1934	19DM00034	Modul s dvířky LAYERS, oranžová	1	1 650	2019	1,006	1 660	2	15	21	79	1 311	0,5	656
1935	19DM00035	Modul s dvířky LAYERS, oranžová	1	1 650	2019	1,006	1 660	2	15	21	79	1 311	0,5	656
1936	19DM00036	Modul s dvířky LAYERS, oranžová	1	1 650	2019	1,006	1 660	2	15	21	79	1 311	0,5	656
1937	19DM00037	Modul s dvířky LAYERS, oranžová	1	1 650	2019	1,006	1 660	2	15	21	79	1 311	0,5	656
		skříň policová výška 1000	1	0	2018	1,027	2 500	3	15	27	73	1 825	0,5	913
		křeslo oranžové	2	0	2015	1,045	8 000	6	10	70	30	2 400	0,5	1 200
		židle	2	0	2015	1,045	12 000	6	10	70	30	3 600	0,5	1 800
		policová skříň světla 60x40	4	0	2013	1,051	2 500	8	15	61	39	975	0,5	488
		scanner Epson	1	0	2013	1,051	15 000	8	5	90	10	1 500	0,5	750
7	1-010	Datový projektor "Panasonic"	1	284 920	2007	1,099	313 083	13	10	90	10	31 308	0,5	15 654
61	1-045	DCI technologie - soubor (promítací)	1	597 080	2009	1,054	629 615	12	10	90	10	62 962	0,5	31 481
68	1-050	rack 19 s příslušenstvím,kabelaž	1	51 250	2009	1,054	54 043	12	15	81	19	10 268	0,5	5 134



Poř. čís.	Inv. číslo	Název	ks	Poř. cena celkem	Rok pořízení	Ki	VC	stáří	životnost	ZA	TH	CČ	Kp	CO
69	1-051	LED panel+kabeláž	1	110 000	2009	1,054	115 994	12	10	90	10	11 599	0,5	5 800
108	1-057	oponový systém soubor maskovací opona	1	270 877	2011	1,070	289 730	9	15	68	32	92 714	0,5	46 357
109		předělovací opona	1	80 496	2011	1,070	86 099	9	10	86	14	12 054	0,5	6 027
110		předělovací opona herlekýn	1	82 996	2011	1,070	88 773	9	10	86	14	12 428	0,5	6 214
111		látkové vybavení	1	5 709	2011	1,070	6 106	9	10	86	14	855	0,5	427
112		promítací plocha soubor	1	68 399	2011	1,070	73 160	9	10	86	14	10 242	0,5	5 121
116	1-058	promítací plocha soubor	1	169 081	2011	1,070	180 849	9	10	86	14	25 319	0,5	12 659
117		promítací plocha	1	162 635	2011	1,070	173 955	9	10	86	14	24 354	0,5	12 177
119	1-059	pohon opony soubor	1	48 147	2011	1,070	51 498	9	15	68	32	16 479	0,5	8 240
120		pohon hlavní opony soubor	1	46 311	2011	1,070	49 534	9	15	68	32	15 851	0,5	7 925
123, 124, 125, 127	1-061	Projekční technologie DCI vč. Instalace (DCI projektor 4K, SONY SRX-R515, Podstavec k projektoru, AT-SRX515 Stand, Objektív, SONY LKRL-Z519)	1	943 800	2013	1,051	992 224	8	10	83	17	168 678	0,8	134 943
132	1-062-1	Digitální zvukový procesor USL JSD-80D	1	89 700	2013	1,051	94 302	8	10	83	17	16 031	0,8	12 825
136	1-063	DCI SERVER 4K, SONY XCT-S10	1	178 900	2013	1,051	188 079	8	10	83	17	31 973	0,8	25 579
137	1-064	Datové úložiště, QNAP/12TB, CRU Unit + počítač SONY	1	41 900	2013	1,051	44 050	8	5	90	10	4 405	0,5	2 202
144, 145, 148	1-067	Ozvučovací procesor včetně kabeláže a zapojení (Digitální zvukový procesor USL JSD-80D, Instalace zvukového systému, THX, DCI a Dolby)	1	161 700	2013	1,051	169 996	8	10	83	17	28 899	0,8	23 120
149, 150, 151, 152	1-068	Ozvučovací reprosoustavy JBL AW566	3	535 500	2013	1,051	562 975	8	10	83	17	95 706	0,8	76 565
153, 154, 155	1-069	Subbasová reprosoustava JBL ASB6128-WRX	2	337 200	2013	1,051	354 501	8	10	83	17	60 265	0,8	48 212
166	1-073	Projekční systém Sony SRX - R515DS	1	1 376 000	2018	1,027	1 412 495	3	10	40	60	847 497	0,8	677 998
167	1-074	Mediaserver DCI SONY XTC-S10 8TB	1	234 000	2018	1,027	240 206	3	10	40	60	144 124	0,8	115 299
171, 172, 173	1-076	Projekční objektivy LKR-Z51X k DCI	2	769 200	2018	1,027	789 601	3	10	40	60	473 761	0,8	379 009
174	1-077	Zálohovací zdroj APC - UPS X 1500 Rack 2U	1	18 200	2018	1,027	18 683	3	5	60	40	7 473	0,9	6 726
175, 176, 177	1-078	Podstavec k projektoru ALTEI - SRX - 51X	2	63 200	2018	1,027	64 876	3	10	40	60	38 926	0,8	31 141
179, 180, 181	1-080	Odtrahové ventilátory AirAxi200L	2	15 200	2018	1,027	15 603	3	10	40	60	9 362	0,8	7 490
182	1-081	Procesor zónového ozvučení DBX	1	21 200	2018	1,027	21 762	3	10	40	60	13 057	0,8	10 446

Poř. čís.	Inv. číslo	Název	ks	Poř. cena celkem	Rok pořízení	Ki	VC	stáří	životnost	ZA	TH	CČ	Kp	CO
183, 184, 185, 186	1-082	Výkonové zesilovače zónového ozvučení CROWN XLS1002	3	21 600	2018	1,027	22 173	3	10	40	60	13 304	0,8	10 643
187, 188, 189, 190, 191	1-083	Reprosoustavy zónového ozvučení ECELER AUDEO 108W	4	21 600	2018	1,027	22 173	3	10	40	60	13 304	0,8	10 643
192, 193, 194, 195, 196	1-084	Reprosoustavy zónového ozvučení ECELER AUDEO 106W	4	13 200	2018	1,027	13 550	3	10	40	60	8 130	0,8	6 504
198	1-085	Projekční okénka ALITEI	1	33 100	2018	1,027	33 978	3	10	40	60	20 387	0,8	16 309
199	1-086	Projekční plátno HARKNESS Clarus 170MP	1	224 000	2018	1,027	229 941	3	10	40	60	137 965	0,5	68 982
106	1-055	sedadla	177	254 000	2011	1,070	271 679	10	10	88	12	32 601	0,5	16 301
107	1-056	sedadla	410	603 000	2011	1,070	644 969	10	10	88	12	77 396	0,5	38 698
156	1-070	Citroën Berlingo	1	999	2013	1,051	1 051	8	10					56 000
7	2-120,21	komb.budic zvuku Meopta Digital Red	2	72 000	2007	1,099	79 117	14	10	90	10	7 912	0,5	3 956
8	2-527,28	reprokombinace KCS SubwooferC218	2	40 000	2007	1,099	43 954	14	10	90	10	4 395	0,5	2 198
113	2-631	zesilovač QSC DCA 1824	1	26 200	2009	1,054	27 628	11	10	90	10	2 763	0,5	1 381
115	2-633	bodový reflektor FHR1000 set	4	30 780	2009	1,054	32 457	11	15	78	22	7 141	0,8	5 712
119	2-637	zesilovač QSC-DCA 1824	1	31 200	2009	1,054	32 900	11	10	90	10	3 290	0,5	1 645
120	2-638	zesilovač QSC-DCA 3022+přísl.	1	37 239	2010	1,072	39 913	11	10	90	10	3 991	0,5	1 996
122	2-640	zesilovač QSC-DCA 2422 - 3ks +přísl.	3	94 788	2010	1,072	101 593	11	10	90	10	10 159	0,5	5 080
128	2-647	Opona (předávací protokol 3.1.2011)	1	37 000	2011	1,070	39 575	10	10	88	12	4 749	0,5	2 375
131	2-709	Odposlechový systém, USL CM8B Plus	1	31 600	2013	1,051	33 221	7	10	80	20	6 644	0,8	5 315
133	2-711	Odposlechový systém USL CM8B Plus	1	32 400	2013	1,051	34 062	7	10	80	20	6 812	0,8	5 450
759	1385792	stůl-deska	1	8 549	2010	1,072	9 163	11	15	78	22	2 016	0,5	1 008
760	1386157	stolní noha ,kulata bílá	2	1 247	2010	1,072	1 336	11	15	78	22	294	0,5	147
761	1386523	držák desky stolu	2	1 960	2010	1,072	2 101	11	15	78	22	462	0,5	231
769	1395288	kuchyňská linka s dřezem,baterií a zámky	1	12 292	2010	1,072	13 174	11	15	78	22	2 898	0,5	1 449
825	1-001	pokladní zásuvka Siemens	1	3 180	2005	1,145	3 640	16	5	90	10	364	0,5	182
826	1-002	žebřík skládací kovový	1	1 055	2005	1,145	1 208	16	10	90	10	121	0,5	60
830	1-006-1	kontejner 3 zásuvkový třešeň	1	3 421	2006	1,127	3 856	15	15	89	11	424	0,5	212
	1-006-3	kontejner 3 zásuvkový třešeň	1	3 421	2006	1,127	3 856	15	15	89	11	424	0,5	212
840	1-016	skříňka kontejner 4 zásuvkový	1	4 059	2006	1,127	4 576	15	15	89	11	503	0,5	252
841	1-017	lednička Teco GN 140A	1	4 546	2006	1,127	5 125	15	5	90	10	512	0,5	256
842	1-018	lednička Gorenje RST 3142	1	3 873	2006	1,127	4 366	15	5	90	10	437	0,5	218
843	1-020	zásuvkový rozvaděč	1	5 090	2006	1,127	5 738	15	15	89	11	631	0,8	505
852	1-031	monitor+tiskárna k PC kino	1	7 000	2007	1,099	7 692	14	5	90	10	769	0,5	385

Poř. čís.	Inv. číslo	Název	ks	Poř. cena celkem	Rok pořízení	Ki	VC	stáří	životnost	ZA	TH	CČ	Kp	CO
857	1-039	Parab. Anténa+satelit+kabelaz	1	14 033	2008	1,073	15 056	13	15	84	16	2 409	0,8	1 927
861	1-546 až 547	symetrické plošné svítidlo	2	9 500	2009	1,054	10 018	12	15	81	19	1 903	0,8	1 523
862	1-550	notebook Acer	1	14 200	2009	1,054	14 974	12	5	90	10	1 497	0,5	749
863	1-551	přehledový LCD monitor	1	13 980	2009	1,054	14 742	12	5	90	10	1 474	0,5	737
870	1-559	PC HP Compaq +přisl. Kina	1	15 909	2009	1,054	16 776	12	5	90	10	1 678	0,5	839
878	1-578 a 579	kontejner	2	4 368	2009	1,054	4 606	12	15	81	19	875	0,5	438
882	1-584	mikrofon Beyerdynamic OPUS 110	1	850	2010	1,072	911	11	10	90	10	91	0,5	46
886	1-588	monitor k PC	1	3 584	2010	1,072	3 842	11	5	90	10	384	0,5	192
888	1-590	ONKYO BD-SP808/B	1	12 158	2010	1,072	13 031	11	5	90	10	1 303	0,5	652
889	1-591	skartovací stroj Skrebba	1	1 998	2010	1,072	2 142	11	5	90	10	214	0,5	107
891	1-593	opona (červená)	1	12 000	2011	1,070	12 835	10	10	88	12	1 540	0,5	770
897	1-604	tiskarna HP Office Jet širokoform.	1	5 076	2011	1,070	5 429	10	5	90	10	543	0,5	271
902	1-609	přehledový monitor LCD	1	7 493	2012	1,061	7 949	9	5	90	10	795	0,5	397
903	1-610	laminovačka + folie	1	1 423	2012	1,061	1 510	9	5	90	10	151	0,5	76
905	1-612	razníčka odznaku SUPERBITTO	1	7 900	2012	1,061	8 381	9	5	90	10	838	0,5	419
907	1-614	mobil Samsung Galaxy S3 mini	1	8 000	2012	1,061	8 487	9	5	90	10	849	0,5	424
912	1-619	externí disk na zálohování DVD	1	1 833	2012	1,061	1 945	9	5	90	10	195	0,5	97
930		885 sedací souprava - pivní dřevěná	1	1 000	2005	1,145	1 145	16	10	90	10	114	0,5	57
937		sada bezdrátových mikrofonů se zesilovačem, typ AKG HT 81	1	22 500	2005	1,145	25 753	16	10	90	10	2 575	0,5	1 288
1046	279, 280	skříňka vývěsní reklamní, kovová, šedá 110x85x14 cm	2	1 000	2005	1,145	1 145	16	15	90	10	114	0,5	57
1110	1497921	UPS Smart UINI1500RTXL2UA	1	16 000	2013	1,051	16 821	8	5	90	10	1 682	0,5	841
1111	1498286	AV přehrávač OPPO BDP-103EU	1	14 640	2013	1,051	15 391	8	5	90	10	1 539	0,5	770
1112	1498651	Videomonitor Samsung S24C300BS	1	5 040	2013	1,051	5 299	8	5	90	10	530	0,5	265
1114, 1115, 1116, 1117	1499382	Hlavní reprosoustavy JBL 3722N	3	169 200	2013	1,051	177 881	8	10	83	17	30 240	0,8	24 192
1118, 1119, 1120, 1121	1499747	Mobilní podstavce pro JBL3722N	3	13 800	2013	1,051	14 508	8	15	61	39	5 658	0,9	5 092
1122	1500112	Subbasová reprosoustava JBL 4641	1	16 800	2013	1,051	17 662	8	10	83	17	3 003	0,8	2 402
1123, 24, 25, 26, 27, 28, 29, 30, 31	1500478	Ambientní reprosoustavy JBL 8320	8	39 600	2013	1,051	41 632	8	10	83	17	7 077	0,8	5 662
1132, 1133, 1143	1500843	Ambientní reprosoustavy JBL 8040	2	15 740	2013	1,051	16 548	8	10	83	17	2 813	0,8	2 250



Poř. čís.	Inv. číslo	Název	ks	Poř. cena celkem	Rok pořízení	Ki	VC	stáří	životnost	ZA	TH	CČ	Kp	CO
1135, 1136, 1137, 1138	1501208	Zesilovače hlavní CROWN XLS-2000 2x650W	3	32 250	2013	1,051	33 905	8	10	83	17	5 764	0,8	4 611
1139	1501573	Zesilovač subbasový CROWN XLS-2000 1x1300W	1	10 750	2013	1,051	11 302	8	10	83	17	1 921	0,8	1 537
1140, 1141, 1142	1501939	Zesilovače ambientní CROWN XLS-2000 2x650W	2	21 500	2013	1,051	22 603	8	10	83	17	3 843	0,8	3 074
1143, 1144, 1145	1502304	Zvuk. snímače vč. předzesilovače MEOPTA MACRO	2	32 000	2013	1,051	33 642	8	10	83	17	5 719	0,8	4 575
1146	1502669	CD přehrávač Numark MP-103USB	1	4 300	2013	1,051	4 521	8	5	90	10	452	0,5	226
1147	1503034	Přístrojový stojan	1	9 340	2013	1,051	9 819	8	10	83	17	1 669	0,8	1 335
1148, 40, 51, 51, 52, 53, 54	1503400	Ambientní reproduktory boční JBL-AWC129	6	107 400	2013	1,051	112 910	8	10	83	17	19 195	0,8	15 356
1155, 56, 57, 58, 59, 60, 61, 62, 63	1503765	Ambientní reproduktory zadní JBL CONTROL28	8	42 400	2013	1,051	44 575	8	10	83	17	7 578	0,8	6 062
1165, 1166, 1167, 1168	1504495	Bezpečnostní kryt hlavní reproduktory AT-AT566	3	19 200	2013	1,051	20 185	8	10	83	17	3 431	0,8	2 745
1169, 1170, 1171	1504861	Bezpečnostní kryt subwooferu AT-AT6128	2	17 200	2013	1,051	18 082	8	10	83	17	3 074	0,8	2 459
1172, 73, 74, 75	1505226	Zesilovače hlavní CROWN XLS-2000 1x1300W	3	32 250	2013	1,051	33 905	8	10	83	17	5 764	0,8	4 611
1176, 77, 78, 79	1505591	Zesilovače ambientní CROWN XLS-2000 2x650W	3	32 250	2013	1,051	33 905	8	10	83	17	5 764	0,8	4 611
1180, 81, 82	1505956	Zesilovače subbasové CROWN XLS-2500 1x1550W	2	25 900	2013	1,051	27 229	8	10	83	17	4 629	0,8	3 703
1186	1506687	CD přehrávač Numark MP-103USB	1	4 300	2013	1,051	4 521	8	5	90	10	452	0,5	226
1187	1507052	Přístrojový stojan	1	9 600	2013	1,051	10 093	8	10	83	17	1 716	0,8	1 373
1194	1509609	Monitor LCD - pokladna kino Radnice	1	1 941	2013	1,051	2 041	8	5	90	10	204	0,5	102
1210, 11, 12, 13, 14, 15, 16, 17, 18	1513992	Bezpečnostní klece z nerez Control 28	8	30 334	2013	1,051	31 890	8	10	83	17	5 421	0,8	4 337

Poř. čís.	Inv. číslo	Název	ks	Poř. cena celkem	Rok pořízení	Kí	VC	stáří	životnost	ZA	TH	CČ	Kp	CO
1219, 20, 21, 22, 23, 24, 25	1514357	Bezpečnostní klece z nerezů AW129	6	28 542	2013	1,051	30 006	8	10	83	17	5 101	0,8	4 081
1233	1515453	skládací stůl 1830 x 760 x 740 šedobílý	1	1 915	2013	1,051	2 013	7	15	54	46	926	0,5	463
1235	3-6050-1	LED monitor 21.5 " BenQ GW 2255	1	2 222	2013	1,051	2 336	7	5	90	10	234	0,5	117
1240	1516914	satelitní digitální přijímač Icecrypt STC 6000 HD 500GB	1	7 802	2013	1,051	8 202	7	5	90	10	820	0,5	410
1249	1518375	notebook HP Pro Book 455	1	10 756	2013	1,051	11 307	7	5	90	10	1 131	0,5	565
1256	1520932	Matrice na tisk odznáčků	1	3 141	2014	1,045	3 282	7	5	90	10	328	0,5	164
1259	3-6066-1	Čtečka čárových kódů Motorola	1	1 428	2014	1,045	1 492	6	5	90	10	149	0,5	75
1260	3-6066-2	Čtečka čárových kódů Motorola	1	1 428	2014	1,045	1 492	6	5	90	10	149	0,5	75
1263	1522393	DBX kompresor (L, C, R, SW)	1	13 000	2014	1,045	13 585	6	10	70	30	4 076	0,9	3 668
1264	1522758	DBX kompresor (Surround)	1	13 000	2014	1,045	13 585	6	10	70	30	4 076	0,9	3 668
1276	1523854	Přístroj GTB-HD4K2K (HDMI rozvaděč)	1	10 800	2014	1,045	11 286	6	5	90	10	1 129	0,5	564
1293, 94, 95	1524584	Lavičky se stolem, první set	2	19 446	2014	1,045	20 321	6	10	70	30	6 096	0,5	3 048
1297	1525315	Notebook HP ProBook v.č. CND5245VON	1	9 326	2014	1,045	9 746	6	5	90	10	975	0,5	487
1302	1526410	Monitor BENQ 22" LED	1	2 499	2014	1,045	2 611	6	5	90	10	261	0,5	131
1303	1526776	Mobilní telefon Samsung Galaxy (čtečka)	1	3 995	2014	1,045	4 175	6	5	90	10	417	0,5	209
1304	1527141	Vitrína prosklená	1	4 800	2014	1,045	5 016	7	15	54	46	2 307	0,5	1 154
1306	1527871	Externí disk ADATA, USB 3,0	1	1 652	2014	1,045	1 726	7	5	90	10	173	0,5	86
1311	1529698	Plošinový vozík	1	600	2014	1,045	627	7	15	54	46	288	0,8	231
1408, 09, 10	1539924	Dvoumístné pohovky	2	3 289	2014	1,045	3 437	6	10	70	30	1 031	0,5	516
1421	1543941	Satelit ICECRYPT STC60000Hd	1	7 975	2015	1,045	8 334	6	5	90	10	833	0,5	417
1427, 28, 29	1545402	Vysíláčky Kirisun PT 4200	2	3 097	2015	1,045	3 236	6	5	90	10	324	0,5	162
1516	1553803	Pokladní zásuvka	1	1 428	2015	1,045	1 492	6	5	90	10	149	0,5	75
1517, 18, 19	1554168	Křesla PRICE STAR	2	1 653	2015	1,045	1 727	6	10	70	30	518	0,5	259
1520	1554534	Knihovna HORSENS 5 police	1	950	2015	1,045	993	6	15	47	53	526	0,5	263
1524	1555995	Notebook HP ProBook 455	1	9 890	2016	1,044	10 325	5	5	80	20	2 065	0,9	1 858
1535	1557090	Barové stoličky dřeva bříza/stříbrná FRANKLIN N	4	2 807	2016	1,044	2 930	5	10	60	40	1 172	0,5	586
1540	1557456	Barové stoličky černohnědá/stříbrná FRANKLIN N	4	2 807	2016	1,044	2 930	5	10	60	40	1 172	0,5	586
1557, 58, 59	1559647	Světelné reflektory SW100WF (LED DIODY)	2	2 527	2016	1,044	2 638	5	15	41	59	1 557	0,8	1 245
1605	3-6177-1	Televize GoGEN	1	5 364	2016	1,044	5 599	4	5	70	30	1 680	0,9	1 512
1606	3-6177-2	Televize GoGEN	1	5 364	2016	1,044	5 599	4	5	70	30	1 680	0,9	1 512
1609	1561839	Chladicí vitrina BEKO	1	6 330	2016	1,044	6 608	4	5	70	30	1 982	0,9	1 784
1671	1576448	Notebook HP ProBook 450 G4 Intel	1	14 537	2017	1,037	15 071	4	5	70	30	4 521	0,9	4 069

Poř. čís.	Inv. číslo	Název	ks	Poř. cena celkem	Rok pořízení	Ki	VC	stáří	životnost	ZA	TH	CČ	Kp	CO
1727, 28, 29	1587040	Vitřiny do Letního kina	2	4 248	2018	1,027	4 361	3	5	60	40	1 744	0,5	872
1730	1587405	Tiskárna Xerox VersaLink C405_DN	1	14 000	2018	1,027	14 371	2	5	50	50	7 186	0,9	6 467
1731	1587770	PDA čtečka čárového kódu s GSM (RS Colosseum)	1	15 000	2018	1,027	15 398	2	5	50	50	7 699	0,9	6 929
1732	1588136	Kávovar Espresso DeLonghi	1	8 010	2018	1,027	8 222	2	5	50	50	4 111	0,9	3 700
1733	1588501	Notebook Hewlett Packard	1	13 711	2018	1,027	14 075	2	5	50	50	7 037	0,9	6 334
1734, 35, 36	1588866	Pevné disky WD Caviar Red WD40EFRX 4TB (SATA)	2	6 445	2018	1,027	6 616	2	5	50	50	3 308	0,9	2 977
1737, 38, 39	1589231	Uzamýkatelné plakátovací rámy A1 + stojan s klaprámy	2	10 907	2018	1,027	11 196	2	5	50	50	5 598	0,5	2 799
1740	3-6251-3	Třístranný stojan	1	6 765	2018	1,027	6 944	2	5	50	50	3 472	0,5	1 736
1741	1589597	Řídící jednotka zvukového procesoru USL-JSD-CTL	1	10 400	2018	1,027	10 676	2	10	30	70	7 473	0,8	5 978
1742	1589962	Multikanálový DA převodník USL-JSD-DAC	1	13 800	2018	1,027	14 166	2	10	30	70	9 916	0,8	7 933
1743	1590327	Multiformátový dekodér zvuku USL-JSD-DEC	1	14 600	2018	1,027	14 987	2	10	30	70	10 491	0,8	8 393
1805	1597632	Vysavač ETA Efektiv 0869	1	2 230	2018	1,027	2 290	2	5	50	50	1 145	0,9	1 030
1806	1597997	Vánoční stromek včetně ozdob	1	1 140	2018	1,027	1 170	2	5	50	50	585	0,5	293
54	2-662	control monitor	1	11 407	2008	1,073	12 239	13	5	90	10	1 224	0,5	612
58	2-666	panel přepojovače	3	5 868	2008	1,073	6 296	13	15	84	16	1 007	0,8	806
60	2-668	regulator 100V/10W	7	4 139	2008	1,073	4 441	13	15	84	16	711	0,8	568
67	2-675	dopravník	1	9 675	2008	1,073	10 380	13	15	84	16	1 661	0,8	1 329
125	2-644	ústředna 100V 5 regul.zon 240W vč.CD	1	26 687	2011	1,070	28 544	10	15	74	26	7 422	0,8	5 937
126	2-645	ovládací modul nuceného povetu	1	4 773	2011	1,070	5 105	10	15	74	26	1 327	0,8	1 062
127	2-646	19" rack	1	4 428	2011	1,070	4 737	10	15	74	26	1 232	0,5	616
132	2-710	Ozvuč. mix. pult Soundcraft GB4-16CH	1	34 800	2013	1,051	36 586	8	10	83	17	6 220	0,8	4 976
1901	19IM00002	Audio Rack pro digitální mixážní systém GLD, Qu,	1	19 703	2019	1,006	19 817	2	10	30	70	13 872	0,8	11 097
12	3-883	kancelářská židle otoč. Černá	1	1 091	2005	1,145	1 249	16	10	90	10	125	0,5	62
229	3-0396	Lampa stolní stříbrná	1	162	2000	1,280	208	21	5	90	10	21	0,5	10
233	3-0507	Kancelářská židle	1	1 475	2001	1,248	1 841	20	10	90	10	184	0,5	92
239	3-0075	Židle otočná čalouněná	1	1 032	2000	1,280	1 321	21	10	90	10	132	0,5	66
240	3-0245	Skříň dvoudveřová	1	120	2000	1,280	154	21	15	90	10	15	0,5	8
351	3-946	Digitální hlukoměr	1	1 640	2006	1,127	1 849	15	5	90	10	185	0,5	92
354	3-949	Zkoušečka kabelů Behringer CT 100	1	1 305	2006	1,127	1 471	15	5	90	10	147	0,5	74
681	3-3480	notebook HP Pro Book + přísl.	1	14 343	2009	1,054	15 124	12	5	90	10	1 512	0,5	756
743	3-5662	monitor Asus VH203D "20"	1	2 283	2010	1,072	2 447	11	5	90	10	245	0,5	122
795	3-5840-62	závěsná 100V reproduktava 20W 4x5+3ks	23	39 055	2011	1,070	41 773	10	10	88	12	5 013	0,8	4 010
796	3-5863	100V reproduktor skřínový 10W	1	1 771	2011	1,070	1 895	10	10	88	12	227	0,8	182



Poř. čís.	Inv. číslo	Název	ks	Poř. cena celkem	Rok pořízení	Kí	VC	stáří	životnost	ZA	TH	CČ	Kp	CO
797	3-5864	souprava 2x linkový zesilovač s regulací	1	11 317	2011	1,070	12 105	10	10	88	12	1 453	0,8	1 162
798	3-5865-68	barevná TV 71 cm	1	9 226	2011	1,070	9 868	10	5	90	10	987	0,5	493
800	3-5870-73	konzola pro TV	4	10 825	2011	1,070	11 578	10	5	90	10	1 158	0,5	579
1322	3-6091	Projektor ACER K520	1	8 090	2014	1,045	8 454	7	5	90	10	845	0,5	423
1418	3-6124	Tablet iPad Air 16GB WiFi Silver, White	1	8 859	2014	1,045	9 258	6	5	90	10	926	0,5	463
1522	3-6158	Projekční plátno	1	7 371	2015	1,045	7 703	6	10	70	30	2 311	0,5	1 155
1628	3-6192-1	Infrazářič VeGA	1	2 669	2016	1,044	2 787	4	5	70	30	836	0,9	752
1629	3-6192-2	Infrazářič VeGA	1	2 669	2016	1,044	2 787	4	5	70	30	836	0,9	752
1630	3-6192-3	Infrazářič VeGA	1	2 669	2016	1,044	2 787	4	5	70	30	836	0,9	752
1646	3-6201-1	Televize GoGEN TVH 32N625T LED včetně držáku	1	5 989	2017	1,037	6 209	4	5	70	30	1 863	0,9	1 676
1647	3-6201-2	Televize GoGEN TVH 32N625T LED včetně držáku	1	5 989	2017	1,037	6 209	4	5	70	30	1 863	0,9	1 676
1664	3-6209	Rozvaděč elektro (H07 RN F 5G x 2,5, CV 3253 BALS 32/5/400)	1	10 259	2017	1,037	10 635	4	15	34	66	7 019	0,8	5 615
1755	3-6262	DVD přehrávač LG DP 542H	1	1 149	2018	1,027	1 179	2	5	50	50	590	0,9	531
1756	3-6263	Kamera DS-2CE16H5T-IT3ZE(2,8-12mm)	1	3 700	2018	1,027	3 798	2	5	50	50	1 899	0,9	1 709
1757	3-6264	Ovladač DS-720HUHI - K1/P, TURBO HD 4.0 DVR	1	4 380	2018	1,027	4 496	2	5	50	50	2 248	0,9	2 023
1758	3-6265	Mikrofonní stativ s ramenem, výška 280mm, rameno 525mm	1	1 008	2018	1,027	1 035	2	10	30	70	725	0,8	580
1760	3-6266-1	Mikrofonní stativ s ramenem, výška 425-645mm, rameno 470-770mm	1	1 099	2018	1,027	1 128	2	10	30	70	790	0,8	632
1761	3-6266-2	Mikrofonní stativ s ramenem, výška 425-645mm, rameno 470-770mm	1	1 099	2018	1,027	1 128	2	10	30	70	790	0,8	632
1762	3-6266-3	Mikrofonní stativ s ramenem, výška 425-645mm, rameno 470-770mm	1	1 099	2018	1,027	1 128	2	10	30	70	790	0,8	632
1763	3-6266-4	Mikrofonní stativ s ramenem, výška 425-645mm, rameno 470-770mm	1	1 099	2018	1,027	1 128	2	10	30	70	790	0,8	632
1764	3-6266-5	Mikrofonní stativ s ramenem, výška 425-645mm, rameno 470-770mm	1	1 099	2018	1,027	1 128	2	10	30	70	790	0,8	632
1765	3-6266-6	Mikrofonní stativ s ramenem, výška 425-645mm, rameno 470-770mm	1	1 099	2018	1,027	1 128	2	10	30	70	790	0,8	632
1766	3-6266-7	Mikrofonní stativ s ramenem, výška 425-645mm, rameno 470-770mm	1	1 099	2018	1,027	1 128	2	10	30	70	790	0,8	632

Poř. čís.	Inv. číslo	Název	ks	Poř. cena celkem	Rok pořízení	Ki	VC	stáří	životnost	ZA	TH	CČ	Kp	CO
1767	3-6266-8	Mikrofonní statív s ramenem, výška 425-645mm, rameno 470-770mm	1	1 099	2018	1,027	1 128	2	10	30	70	790	0,8	632
1769	3-6267-1	Mikrofonní statív s ramenem, výška 90-160cm, rameno 840mm	1	1 074	2018	1,027	1 103	2	10	30	70	772	0,8	618
1770	3-6267-2	Mikrofonní statív s ramenem, výška 90-160cm, rameno 840mm	1	1 074	2018	1,027	1 103	2	10	30	70	772	0,8	618
1771	3-6267-3	Mikrofonní statív s ramenem, výška 90-160cm, rameno 840mm	1	1 074	2018	1,027	1 103	2	10	30	70	772	0,8	618
1772	3-6267-4	Mikrofonní statív s ramenem, výška 90-160cm, rameno 840mm	1	1 074	2018	1,027	1 103	2	10	30	70	772	0,8	618
1773	3-6267-5	Mikrofonní statív s ramenem, výška 90-160cm, rameno 840mm	1	1 074	2018	1,027	1 103	2	10	30	70	772	0,8	618
1774	3-6267-6	Mikrofonní statív s ramenem, výška 90-160cm, rameno 840mm	1	1 074	2018	1,027	1 103	2	10	30	70	772	0,8	618
1775	3-6267-7	Mikrofonní statív s ramenem, výška 90-160cm, rameno 840mm	1	1 074	2018	1,027	1 103	2	10	30	70	772	0,8	618
1776	3-6267-8	Mikrofonní statív s ramenem, výška 90-160cm, rameno 840mm	1	1 074	2018	1,027	1 103	2	10	30	70	772	0,8	618
1778	3-6268-1	Mikrofon E865, zpěv, akustické nástroje	1	4 926	2018	1,027	5 056	2	10	30	70	3 539	0,8	2 832
1779	3-6268-2	Mikrofon E865, zpěv, akustické nástroje	1	4 926	2018	1,027	5 056	2	10	30	70	3 539	0,8	2 832
1781	3-6269-1	Mikrofon E604 pro bicí, včetně klipsny MHZ604	1	2 992	2018	1,027	3 071	2	10	30	70	2 150	0,8	1 720
1782	3-6269-2	Mikrofon E604 pro bicí, včetně klipsny MHZ604	1	2 992	2018	1,027	3 071	2	10	30	70	2 150	0,8	1 720
1783	3-6269-3	Mikrofon E604 pro bicí, včetně klipsny MHZ604	1	2 992	2018	1,027	3 071	2	10	30	70	2 150	0,8	1 720
1784	3-6269-4	Mikrofon E604 pro bicí, včetně klipsny MHZ604	1	2 992	2018	1,027	3 071	2	10	30	70	2 150	0,8	1 720
1786	3-6270-1	Mikrofon SM58-LCE pro zpěv	1	2 455	2018	1,027	2 520	2	10	30	70	1 764	0,8	1 411
1787	3-6270-2	Mikrofon SM58-LCE pro zpěv	1	2 455	2018	1,027	2 520	2	10	30	70	1 764	0,8	1 411
1788	3-6270-3	Mikrofon SM58-LCE pro zpěv	1	2 455	2018	1,027	2 520	2	10	30	70	1 764	0,8	1 411
1789	3-6270-4	Mikrofon SM58-LCE pro zpěv	1	2 455	2018	1,027	2 520	2	10	30	70	1 764	0,8	1 411
1790	3-6270-5	Mikrofon SM58-LCE pro zpěv	1	2 455	2018	1,027	2 520	2	10	30	70	1 764	0,8	1 411
1791	3-6270-6	Mikrofon SM58-LCE pro zpěv	1	2 455	2018	1,027	2 520	2	10	30	70	1 764	0,8	1 411
1793	3-6271-1	Mikrofon SM57-LCE pro nástroje	1	2 455	2018	1,027	2 520	2	10	30	70	1 764	0,8	1 411
1794	3-6271-2	Mikrofon SM57-LCE pro nástroje	1	2 455	2018	1,027	2 520	2	10	30	70	1 764	0,8	1 411
1795	3-6271-3	Mikrofon SM57-LCE pro nástroje	1	2 455	2018	1,027	2 520	2	10	30	70	1 764	0,8	1 411
1796	3-6271-4	Mikrofon SM57-LCE pro nástroje	1	2 455	2018	1,027	2 520	2	10	30	70	1 764	0,8	1 411
1797	3-6271-5	Mikrofon SM57-LCE pro nástroje	1	2 455	2018	1,027	2 520	2	10	30	70	1 764	0,8	1 411
1798	3-6271-6	Mikrofon SM57-LCE pro nástroje	1	2 455	2018	1,027	2 520	2	10	30	70	1 764	0,8	1 411

Poř. čís.	Inv. číslo	Název	ks	Poř. cena celkem	Rok pořízení	Ki	VC	stáří	životno st	ZA	TH	CČ	Kp	CO
1799	3-6272	Mikrofon Beta 91A	1	6 727	2018	1,027	6 906	2	10	30	70	4 834	0,8	3 867
1801	3-6273-1	Fullrange 700/1400W	1	14 868	2018	1,027	15 262	2	10	30	70	10 683	0,8	8 547
1802	3-6273-2	Fullrange 700/1400W	1	14 868	2018	1,027	15 262	2	10	30	70	10 683	0,8	8 547
1803	3-6273-3	Fullrange 700/1400W	1	14 868	2018	1,027	15 262	2	10	30	70	10 683	0,8	8 547
1804	3-6273-4	Fullrange 700/1400W	1	14 868	2018	1,027	15 262	2	10	30	70	10 683	0,8	8 547
25		infra vysílač SENNHEISER SI 29-5	1	205 533	2005	1,145	235 249	16	10	90	10	23 525	0,5	11 762
26		infrazářič 2W SENNHEISER SZI 1015	3	339 326	2005	1,145	388 386	16	10	90	10	38 839	0,5	19 419
29		centrala 100V	1	66 038	2005	1,145	75 585	16	10	90	10	7 559	0,5	3 779
30		řídící jednotka	1	26 837	2005	1,145	30 717	16	10	90	10	3 072	0,5	1 536
31		přídavný zonový přepínač 6 zon	1	13 841	2005	1,145	15 842	16	10	90	10	1 584	0,5	792
32		univerzální předzesilovač 4+1 vstupy	1	25 902	2005	1,145	29 647	16	10	90	10	2 965	0,5	1 482
33		booster zesilovač 120W	1	50 961	2005	1,145	58 328	16	10	90	10	5 833	0,5	2 916
35		mikrofonní pult,9 tlačítek,signalizace	1	18 218	2005	1,145	20 852	16	10	90	10	2 085	0,5	1 043
36	1-030	projektor	1	180 838	2008	1,073	194 021	13	10	90	10	19 402	0,5	9 701
39		podiová podesta	15	303 272	2005	1,145	347 118	16	15	90	10	34 712	0,5	17 356
40		podiová podesta-doplňkový díl	2	43 078	2005	1,145	49 306	16	15	90	10	4 931	0,5	2 465
41		schody pro podium	2	12 852	2005	1,145	14 710	16	15	90	10	1 471	0,5	736
82		světelný pult ROBE XT DMX CONTROL	1	89 388	2010	1,072	95 806	11	10	90	10	9 581	0,5	4 790
85		dataprojektor Epson EB -GS+objekt.PL	1	101 880	2010	1,072	109 194	11	10	90	10	10 919	0,5	5 460
86		projek.plátno Fast Frame FF400x300	1	33 558	2010	1,072	35 967	11	10	90	10	3 597	0,5	1 798
90		RCF TT25A	2	228 000	2010	1,072	244 369	11	10	90	10	24 437	0,5	12 218
91		RCF TT08A	2	123 840	2010	1,072	132 731	11	10	90	10	13 273	0,5	6 637
92		RCF 4PRO 8003-AS	2	133 680	2010	1,072	143 278	11	10	90	10	14 328	0,5	7 164
98		multikonek.+konek.-rozplet ke zv.apar	1	18 960	2010	1,072	20 321	11	10	90	10	2 032	0,5	1 016
1901	19IM00001	Zvuková technika -kompatibilní digitální mixážní	1	62 100	2019	1,006	62 459	2	10	30	70	43 721	0,8	34 977



