



JKT OKNA Olomouc, s.r.o.
Wellnerova 1215/3
779 00 Olomouc

Čj.: SV/1444/2020

V Olomouci dne: 10. 12. 2020

Věc: Objednávka

Na základě cenové nabídky č. KW3595A u vás objednááme výměnu 4 oken v prostorách SŠ, ZŠ a MŠ prof. V. Vejdovského. V celkové částce 76 320,00 Kč

S pozdravem

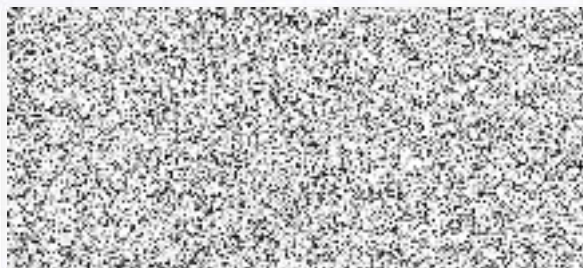

Mgr. Jiří Vymětal
ředitel školy

RI OKNA a.s.

Úkolky 1055
696 81 Bzenec
Česká republika

IČ: 60724862
DIČ: CZ60724862

Společnost je zapsána v obchodním rejstříku
Krajského soudu v Brně v oddíle B, vložce č. 4626.

obchodní zastoupení:

JKT OKNA Olomouc, s.r.o.

Wellnerova 1215/3 (Ušatý dům)
77900 Olomouc

Mobil: [REDACTED]
Tel.: + [REDACTED]
E-mail: [REDACTED]

Zpracoval: JKT OKNA - W4

Obchodní zástupce: JKT OKNA Olomouc, s.r.o.

Kontakt: [REDACTED]

Dne: 9.12.2020

Pan

Tomáš Ing. Arch. Lampar - odbor školství [REDACTED]

ZŠ Svatoplukova 11 Olomouc

Magistrát města Olomouc

779 00 Olomouc

Telefon: [REDACTED]

E-Mail: [REDACTED]

E-Mail: [REDACTED]

Telefon: [REDACTED]

CENOVÁ NABÍDKA

č. KW3595A / Svatoplukova
11, Olomouc ZŠ a MŠ prof. Matějčka

Pozice č.	Počet	Cena za kus	Cena celkem
1	2 ks	[REDACTED]	[REDACTED]

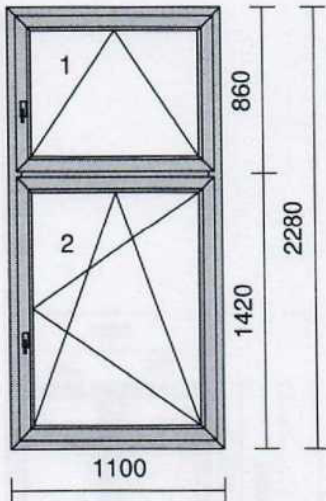

Systém: **Salamander STREAMLINE**
 Rám: SL okenní 68/76mm 5kom.
 Křídlo: 2 * standard 80mm-5kom.otv.dovnitř
 Barva: **Bílá**
 Těsnění: Šedé/Šedé
 Kování: **Maco Multi MATIC KS (Standard)**
 kř. profil klika
 1 080 300 **Sklopné, klika vlevo**
 2 080 500 **OS pravé - mikroventilace**
 pole tl. výplň
 1.1 24 Climaplust 4-16-4 Ar Ug=1,1
 2.1 24 Climaplust 4-16-4 Ar Ug=1,1

Meziskelní rámeček: **Chromatech Ultra černý RAL9004**

Zaskl.lišty: kulaté

Vyztužení: standard

Předvrtání: **7/L+P+H**

Odvodnění: **dopředu**

Salamander Streamline 5K 76mm

Rozměr: 1100 x 2280 mm

Pozice č.

Počet

Cena za kus

Cena celkem

2

1 ks

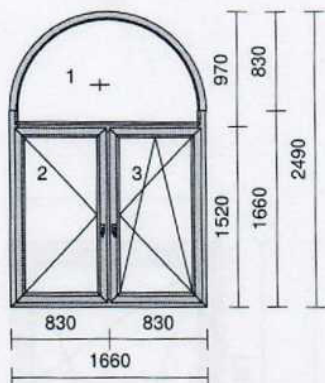

Systém: **Salamander STREAMLINE**
 Rám: SL okenní 68/76mm 5kom.
 Křídlo: bez křídla
 2 * standard 80mm-5kom.otv.dovnitř
 Barva: **Bílá**
 Těsnění: Sedé/Šedé
 Kování: **Maco Multi MATIC KS (Standard)**
 kř. profil *klika*
 1 F **ATYP Pevné bez křídla**
 2 080 600 **O levé**
 3 080 600 **OS pravé - mikroventilace**
 pole tl. výplň
 1.1 24 Climaplus 4-16-4 Ar Ug=1,1
 2.1 24 Climaplus 4-16-4 Ar Ug=1,1
 3.1 24 Climaplus 4-16-4 Ar Ug=1,1

Meziskelní rámeček: **Chromatech Ultra černý RAL9004**

Zaskl.lišty: kulaté

Vyztužení: standard

Předvrtání: **7/L+P+H**

Odvodnění: **dopředu**

Salamander Streamline 5K 76mm

Rozměr: 1660 x 2490 mm

3

1 ks

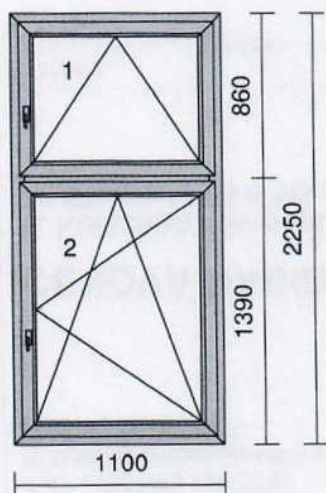

Systém: **Salamander STREAMLINE**
 Rám: SL okenní 68/76mm 5kom.
 Křídlo: 2 * standard 80mm-5kom.otv.dovnitř
 Barva: **Bílá**
 Těsnění: Sedé/Šedé
 Kování: **Maco Multi MATIC KS (Standard)**
 kř. profil *klika*
 1 080 300 **Sklopné, klika vlevo**
 2 080 500 **OS pravé - mikroventilace**
 pole tl. výplň
 1.1 24 Climaplus 4-16-4 Ar Ug=1,1
 2.1 24 Climaplus 4-16-4 Ar Ug=1,1

Meziskelní rámeček: **Chromatech Ultra černý RAL9004**

Zaskl.lišty: kulaté

Vyztužení: standard

Předvrtání: **7/L+P+H**

Odvodnění: **dopředu**

Salamander Streamline 5K 76mm

Rozměr: 1100 x 2250 mm

Suma položek		
Sleva	-30,00 %	
Mimořádná sleva zimní	-8,00 %	
Montáž 29bm/160		
Demontáž KASTL 29bm/60		
Zednické zapravení KASTL 29bm/300		
3x PI PVC 450x1280 barva bílá		
1x PI PVC 450x1850 barva bílá		
Z plech POZINK 6bm/60		
Odvoz a likvidace 29bm/80		
Suma netto		63 074,70
DPH	21,00 %	13 245,30
Cástka k zaplacení		76 320,00 Kč

Zákazník je seznámen s tím, že náčrty všech prvků v cenové nabídce jsou orientovány jako vnitřní pohled. Ven otvíravé dveře jsou načrtnuty jako venkovní pohled. Součástí ceny není ošetření připojovací spáry parotěsnými páskami dle ČSN EN 74 6077, pokud není uvedeno jinak. Zákazník svým podpisem potvrzuje správnost nabídky a souhlasí s provedením oken a dveří uvedených v této cenové nabídce.



Josef Kühn
 JKT OKNA Olomouc, s.r.o.
 Wellnerova 1215/3, Olomouc
 tel.: 773 899 005

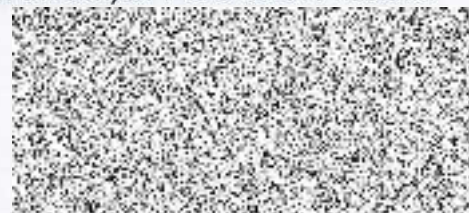

podpis zákazníka