

FAKTURA - DAŇOVÝ DOKLAD

číslo: 200/028

Dodavatel IČO 02258102 DIČ CZ6306032084 Růt Jiří Jiří Růt Peněžní ústav Číslo účtu	Variabilní symbol 200029 Konstantní symbol 0000 Specifický symbol Částka =448404.22 Kč Objednávka Číslo firmy 00017
--	--

Příjemce Základní škola a mateřská škol Praha 5-Smíchov Kořenského 10/760 150 00 PRAHA 5	Odběratel IČO 70107416 DIČ CZ70107416 Základní škola a mateřská škol Praha 5-Smíchov Kořenského 10/760 150 00 PRAHA 5
--	---

Platební podmínky Den splatnosti	bez daně 28.12.2020 Způsob úhrady převodním příkazem Datum vystavení dokladu 10.12.2020 Datum uskutečnění zdanitelného plnění 09.12.2020
-------------------------------------	--

Položka	(ceny v Kč bez daně)	JednCena	Množství	CelkCena	DPH
Účtují Vám za:					
stavební práce v suterénu dle					
příloženého seznamu		370582.00	1.000	370582.00	21%
celkem				370582.00	Kč

sazba	bez daně	DPH	s daní	
základní	370582.00	77822.22	448404.22	21%

k úhradě 448404.22 Kč

Počet stran 1
 Vystavil Jiří Růt
 Telefon
 Fax

Živnostenský list vydaný MěÚ v Nepomuku
 č.j. 621/ŽÚVV/2013/Gu/4

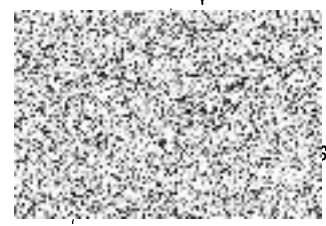

REKAPITULACE STAVBY

Kód: 201201
Stavba: Stavební úpravy ZŠ Kofenského 10

KSO:
Místo: Praha 5

CC-CZ:
Datum: 1. 12. 2020

Zadavatel:

IČ:
DIČ:

Zhotovitel:

IČ:
DIČ:

Projektant:

IČ:
DIČ:

Zpracovatel:

IČ:
DIČ:

Poznámka:

Cena bez DPH 370 582,78

DPH základní snižená	Sazba daně 21,00% 15,00%	Základ daně 370 582,78 0,00	Výše daně 77 822,38 0,00
-------------------------	--------------------------------	-----------------------------------	--------------------------------

Cena s DPH v CZK 448 405,16

Projektant

Zpracovatel

Datum a podpis: Razítko Datum a podpis: Razítko

Objednavatel

Zhotovitel

Datum a podpis: Razítko Datum a podpis: Razítko

REKAPITULACE OBJEKTŮ STAVBY A SOUPISŮ PRACÍ

Kód: 201201

Stavba: Stavební úpravy ZŠ Kořenského 10

Místo: Praha 6

Datum: 1. 12. 2020

Zadávatel:

Projektant:

Zhotovitel:

Zpracovatel:

Kód	Popis	Cena bez DPH [CZK]	Cena s DPH [CZK]
Náklady z rozpočtů		370 582,78	448 403,16
01	Místnost	244 732,29	296 126,07
02	Chodba	125 850,49	152 279,09

KRYCÍ LIST SOUPISU PRACÍ

Stavba:
Stavební úpravy ZŠ Kofenského 10
Objekt:
01 - Místnost

KSO:
Místo: Praha 5

CC-CZ:
Datum: 1. 12. 2020

Zadavatel:

IČ:
DIČ:

Zhotovitel:

IČ:
DIČ:

Projektant:

IČ:
DIČ:

Zpracovatel:

IČ:
DIČ:

Poznámka:

Cena bez DPH **244 732,29**

	Základ daně	Sazba daně	Výše daně
DPH základní	244 732,29	21,00%	51 393,78
DPH snížená	0,00	15,00%	0,00

Cena s DPH **296 126,07** v CZK

Projektant

Zpracovatel

Datum a podpis: _____ Razítko _____ Datum a podpis: _____ Razítko _____

Objednavatel

Zhotovitel

Datum a podpis: _____ Razítko _____ Datum a podpis: _____ Razítko _____

SOUPIS PRACÍ

Stavba: Stavební úpravy ZŠ Kořenského 10
 Objekt: 01 - Místnost

Místo: Praha 5

Datum: 1. 12. 2020

Zadavatel:
 Zhotovitel:

Projektant:
 Zpracovatel:

PČ	Typ	Kód	Popis	MJ	Množství	J.cena [CZK]	Cena celkem [CZK]	Cenová soustava
Náklady soupisu celkem							244 732,29	
D		HSV	Práce a dodávky HSV				120 246,32	
D		6	Úpravy povrchů, podlahy a osazování výplní				48 765,80	
1	K	611131121	Penetrační disperzní nátěr vnitřních stropů nanášený ručně	m2	35,000	73,40	2 569,00	CS ÚRS 2020 02
2	K	611142001	Potažení vnitřních stropů sklovláknitým pletivem vtaženým do tenkovrstvé hmoty	m2	35,000	290,00	10 150,00	CS ÚRS 2020 02
3	K	611321143	Vápenocementová omítka štuková dvouvrstvá vnitřních kleneb nebo skořepin nanášená ručně	m2	35,000	331,00	11 585,00	CS ÚRS 2020 02
4	K	612131121	Penetrační disperzní nátěr vnitřních stěn nanášený ručně	m2	30,000	58,60	1 758,00	CS ÚRS 2020 02
vv					15+15		30,000	
5	K	612321121	Vápenocementová omítka hladká jednovrstvá vnitřních stěn nanášená ručně	m2	15,000	219,00	3 285,00	CS ÚRS 2020 02
6	K	612321141	Vápenocementová omítka štuková dvouvrstvá vnitřních stěn nanášená ručně	m2	15,000	274,00	4 110,00	CS ÚRS 2020 02
7	K	631311125	Mazanina tl do 120 mm z betonu prostého bez zvýšených nároků na prostředí tř. C 20/25	m3	2,800	3 530,00	9 884,00	CS ÚRS 2020 02
vv					28,0*0,1		2,800	
8	K	631319012	Příplatek k mazanině tl do 120 mm za přehlazení povrchu	m3	2,800	482,00	1 349,60	CS ÚRS 2020 02
9	K	644941112	Osazování ventilačních mřížek velikosti do 300 x 300 mm	kus	8,000	171,40	1 371,20	CS ÚRS 2020 02
10	M	55341426	mřížka větrací nerezová se síťovinou 200x200mm	kus	8,000	338,00	2 704,00	CS ÚRS 2020 02
D		9	Ostatní konstrukce a práce, bourání				33 295,20	
11	K	965042141	Bourání podkladů pod dlažby nebo mazanin betonových nebo z litého asfaltu tl do 100 mm pl přes 4 m2	m3	2,800	3 760,00	10 528,00	CS ÚRS 2020 02
vv					28,0*0,1		2,800	
12	K	974031121	Vysekání rýh ve zdivu cihelném hl do 30 mm š do 30 mm	m	4,000	99,00	396,00	CS ÚRS 2020 02
13	K	977151123	Jádrové vrty diamantovými korunkami do D 150 mm do stavebních materiálů	m	4,000	4 430,00	17 720,00	CS ÚRS 2020 02
14	K	978013191	Otlučení (osekání) vnitřní vápenné nebo vápenocementové omítky stěn v rozsahu do 100 %	m2	57,000	81,60	4 651,20	CS ÚRS 2020 02
D		997	Přesun sutě				25 481,52	
15	K	997013212	Vnitrostavební doprava sutí a vybouraných hmot pro budovy v do 9 m ručně	t	9,073	1 370,00	12 430,01	CS ÚRS 2020 02
16	K	997013219	Příplatek k vnitrostavební dopravě sutí a vybouraných hmot za zvětšenou dopravu sutí ZKD 10 m	t	45,365	83,90	3 806,12	CS ÚRS 2020 02
vv					9,073*5		45,365	
17	K	997013501	Odvoz sutí a vybouraných hmot na skládku nebo meziskládku do 1 km se složením	t	9,073	229,00	2 077,72	CS ÚRS 2020 02
18	K	997013509	Příplatek k odvozu sutí a vybouraných hmot na skládku ZKD 1 km přes 1 km	t	45,365	10,00	453,65	CS ÚRS 2020 02
vv					9,073*5		45,365	
19	K	997013609	Poplatek za uložení na skládce (skládkovně) stavebního odpadu ze směsí nebo oddělených frakcí betonu, cihel a keramických výrobků kód odpadu 17 01 07	t	9,073	740,00	6 714,02	CS ÚRS 2020 02
D		998	Přesun hmot				12 703,80	
20	K	998018003	Přesun hmot ruční pro budovy v do 24 m	t	8,196	1 550,00	12 703,80	CS ÚRS 2020 02
D		PSV	Práce a dodávky PSV				124 485,97	
D		721	Zdravotnická - vnitřní kanalizace				0,00	
21	K	721174045	Potrubí kanalizační z PP přípojovací DN 110	m	0,000	618,00	0,00	CS ÚRS 2020 02
D		741	Elektroinstalace - silnoproud				18 839,80	
22	K	741112R021	D+M elektroinstalačních krabic zapuštěných kruhových	kus	1,000	9 500,00	9 500,00	
23	K	741122R02	Montáž nových rozvodů elektro vč.dodávky materiálů (kabely CYKY)	m	1,000	5 000,00	5 000,00	
24	K	741310R03	D+M nových vypínačů	kus	3,000	1 256,00	3 768,00	
25	K	741313R04	D+M nových zásuvek	kus	3,000	190,60	571,80	
D		763	Konstrukce suché výstavby				35 980,00	
26	K	763121415	SDK síťna předsazená tl 112,5 mm profil CW+UW 100 deska 1x12,5 bez izolace EI 15	m2	70,000	514,00	35 980,00	CS ÚRS 2020 02
D		776	Podlahy povlakové				45 876,40	

REKAPITULACE ČLENĚNÍ SOUPISU PRACÍ

Stavba: Stavební úpravy ZŠ Kofenského 10

Objekt: 01 - Místnost

Místo: Praha 5

Datum: 1. 12. 2020

Zadavatel:

Projektant:

Zhotovitel:

Zpracovatel:

Kód dílu - Popis	Cena celkem [CZK]
Náklady ze soupisu prací	244 732,29
HSV - Práce a dodávky HSV	120 246,32
6 - Úpravy povrchů, podlahy a osazování výplní	48 765,80
9 - Ostatní konstrukce a práce, bourání	33 295,20
997 - Přesun sulě	25 481,52
998 - Přesun hmot	12 703,80
PSV - Práce a dodávky PSV	124 485,97
721 - Zdravotechnika - vnitřní kanalizace	0,00
741 - Elektroinstalace - silnoproud	18 839,80
763 - Konstrukce suché výstavby	35 980,00
776 - Podlahy povlakové	45 876,40
783 - Dokončovací práce - natěry	1 281,27
784 - Dokončovací práce - malby a tapety	22 508,50

PČ	Typ	Kód	Popis	MJ	Množství	J.cena [CZK]	Cena celkem [CZK]	Cenová soustava
27	K	776121111	Vodou ředitelná penetrace savého podkladu povlakových podlah ředěná v poměru 1:3	m2	28,000	33,20	929,60	CS ÚRS 2020 02
28	K	776141121	Výrovnání podkladu povlakových podlah sítkou pevnosti 30 MPa tl 3 mm	m2	28,000	231,00	6 468,00	CS ÚRS 2020 02
29	K	776231111	Lepení lamel a čtverců z vinylu standardním lepidlem	m2	28,000	196,00	5 488,00	CS ÚRS 2020 02
30	M	28411052	dílce vinylové tl 3,0mm, nášlapná vrstva 0,70mm, úprava PUR, třída zátěže 23/34/43, otlak 0,05mm, R10, třída otěru T, hořlavost Bfl S1, bez ftalátů	m2	30,800	899,00	27 689,20	CS ÚRS 2020 02
	vv		28*1,1 Přepočtené koeficientem množství		30,800			
31	K	776421111	Montáž obvodových lišt lepením	m	24,000	99,10	2 378,40	CS ÚRS 2020 02
32	M	28411010	lište soklová PVC 20x100mm	m	25,200	116,00	2 923,20	CS ÚRS 2020 02
	vv		24*1,05 Přepočtené koeficientem množství		25,200			
							1 281,27	
		D 783	Dokončovací práce - nátěry					
33	K	783601421	Omletení článkových otopných těles před provedením nátěru	m2	3,000	5,79	17,37	CS ÚRS 2020 02
34	K	783614111	Základní jednonásobný syntetický nátěr článkových otopných těles	m2	3,000	72,10	216,30	CS ÚRS 2020 02
35	K	783614601	Základní antikoroziční jednonásobný syntetický nátěr armatur DN do 100 mm	kus	3,000	100,00	300,00	CS ÚRS 2020 02
36	K	783615561	Mezinátěr jednonásobný syntetický nátěr potrubí DN do 100 mm	m	3,000	36,20	108,60	CS ÚRS 2020 02
37	K	783617111	Krycí jednonásobný syntetický nátěr článkových otopných těles	m2	3,000	101,00	303,00	CS ÚRS 2020 02
38	K	783617501	Krycí jednonásobný syntetický nátěr armatur DN do 100 mm	kus	3,000	112,00	336,00	CS ÚRS 2020 02
							22 508,50	
		D 784	Dokončovací práce - malby a tapety					
39	K	784121003	Oškrabání malby v místnostech výšky do 5,00 m	m2	35,000	65,00	2 275,00	CS ÚRS 2020 02
40	K	784181123	Hlubková jednonásobná penetrace podkladu v místnostech výšky do 5,00 m	m2	235,000	21,10	4 958,50	CS ÚRS 2020 02
41	K	784221103	Dvojnásobné bílé malby ze směsí za sucha dobře otěruvzdorných v místnostech do 5,00 m	m2	235,000	65,00	15 275,00	CS ÚRS 2020 02

KRYCÍ LIST SOUPISU PRACÍ

Stavba:
Stavební úpravy ZŠ Kofenského 10
Objekt:
02 - Chodba

KSO:
Místo: Praha 5

CC-CZ:
Datum: 1. 12. 2020

Zadavatel:

IČ:
DIČ:

Zhotovitel:

IČ:
DIČ:

Projektant:

IČ:
DIČ:

Zpracovatel:

IČ:
DIČ:

Poznámka:

Cena bez DPH	125 850,49
--------------	------------

	Základ daně	Sazba daně	Výše daně
DPH základní	125 850,49	21,00%	26 428,60
DPH snížená	0,00	15,00%	0,00

Cena s DPH	v CZK	152 279,09
------------	-------	------------

Projektant

Zpracovatel

Datum a podpis:

Razítko

Datum a podpis:

Razítko

Objednavatel

Zhotovitel

Datum a podpis:

Razítko

Datum a podpis:

Razítko

REKAPITULACE ČLENĚNÍ SOUPISU PRACÍ

Stavba: Stavební úpravy ZŠ Kořenského 10

Objekt: 02 - Chodba

Místo: Praha 5

Zadávatel:

Zhotovitel:

Datum: 1. 12. 2020

Projektant:

Zpracovatel:

Kód dílu - Popis

Cena celkem [CZK]

Kód dílu - Popis	Cena celkem [CZK]
Náklady ze soupisu prací	125 850,49
HSV - Práce a dodávky HSV	71 918,24
3 - Svislé a kompletní konstrukce	12 976,00
6 - Úpravy povrchů, podlahy a osazování výplní	45 966,00
9 - Ostatní konstrukce a práce, bourání	3 264,00
997 - Přesun sutě	5 167,64
998 - Přesun hmot	4 544,60
PSV - Práce a dodávky PSV	53 932,25
721 - Zdravotechnika	0,00
725 - Zdravotechnika - zařizovací předměty	7 420,00
741 - Elektroinstalace - silnoproud	12 500,00
766 - Konstrukce truhlářské	10 352,00
781 - Dokončovací práce - obklady	16 197,75
784 - Dokončovací práce - malby a tapety	7 462,50

SOUPIS
Stavba: Stavební úpravy ZŠ Kořenského 10
Objekt: 02 - Chodba

3

ÚPIS PRACÍ

Objekt: Stavební úpravy ZŠ Kofenského 10

Objekt: 02 - Chodba

Místo: Praha 5

Datum: 1. 12. 2020

Zadavatel:

Projektant:

Zhotovitel:

Zpracovatel:

PČ	Typ	Kód	Popis	MJ	Množství	J.cena [CZK]	Cena celkem [CZK]	Cenová soustava
Náklady soupisu celkem							125 850,49	
D HSV Práce a dodávky HSV							71 918,24	
D 3 Svislé a kompletní konstrukce							12 976,00	
1	K	317142442	Překlád nenosný pórobetonový š 150 mm v do 250 mm na tenkovrstvou maltu tl do 1250 mm	kus	2,000	878,00	1 756,00	CS ÚRS 2020 02
2	K	342272245	Příčka z pórobetonových hladkých tvárnic na tenkovrstvou maltu tl 150 mm	m2	15,000	748,00	11 220,00	CS ÚRS 2020 02
D 6 Úpravy povrchů, podlahy a osazování výplní							45 966,00	
3	K	612131121	Penetrační disperzní nátěr vnitřních stěn nanášený ručně 40*40	m2	80,000	58,60	4 688,00	CS ÚRS 2020 02
					80,000			
4	K	612142001	Potažení vnitřních stěn sklovláknitým pletivem vtačeným do tenkovrstvé hmoty	m2	30,000	285,00	8 550,00	CS ÚRS 2020 02
5	K	612311131	Potažení vnitřních stěn vápenným štukem tloušťky do 3 mm	m2	30,000	265,00	7 950,00	CS ÚRS 2020 02
6	K	612321121	Vápenocementová omítka hladká jednovrstvá vnitřních stěn nanášená ručně	m2	40,000	259,00	10 360,00	CS ÚRS 2020 02
7	K	612321141	Vápenocementová omítka štuková dvouvrstvá vnitřních stěn nanášená ručně	m2	40,000	274,00	10 960,00	CS ÚRS 2020 02
8	K	642944121	Osazování ocelových zárubní dodatečně pl do 2,5 m2 zárubeň jednokřídlá ocelová pro zdění tl stěny 110-150mm rozměru 800/1970, 2100mm	kus	2,000	619,00	1 238,00	CS ÚRS 2020 02
9	M	55331487		kus	2,000	1 110,00	2 220,00	CS ÚRS 2020 02
D 9 Ostatní konstrukce a práce, bourání							3 264,00	
10	K	952901111	Vyčištění budov bytové a občanské výstavby při výšce podlaží do 4 m	kpl	1,000	0,00	0,00	CS ÚRS 2020 02
11	K	978013191	Otlučení (osekání) vnitřní vápenné nebo vápenocementové omítky stěn v rozsahu do 100 %	m2	40,000	81,60	3 264,00	CS ÚRS 2020 02
D 997 Přesun sutě							5 167,64	
12	K	997013212	Vnitrostaveništní doprava sutí a vybouraných hmot pro budovy v do 9 m ručně	t	1,840	1 370,00	2 520,80	CS ÚRS 2020 02
13	K	997013219	Příplatek k vnitrostaveništní dopravě sutí a vybouraných hmot za zvětšenou dopravu sutí ZKD 10 m	t	9,200	83,90	771,88	CS ÚRS 2020 02
					9,200			
14	K	997013501	Odvoz sutí a vybouraných hmot na skládku nebo meziskládku do 1 km se složením	t	1,840	229,00	421,36	CS ÚRS 2020 02
15	K	997013509	Příplatek k odvozu sutí a vybouraných hmot na skládku ZKD 1 km přes 1 km	t	9,200	10,00	92,00	CS ÚRS 2020 02
					9,200			
16	K	997013609	Poplatek za uložení na skládce (skládkovné) stavebního odpadu ze směsí nebo oddělených frakcí betonu, cihel a keramických výrobků kód odpadu 17 01 07	t	1,840	740,00	1 361,60	CS ÚRS 2020 02
D 998 Přesun hmot							4 544,60	
17	K	998018003	Přesun hmot ruční pro budovy v do 24 m	t	2,932	1 550,00	4 544,60	CS ÚRS 2020 02
D PSV Práce a dodávky PSV							53 932,25	
D 721 Zdravotechnika							0,00	
18	K	721000R01	Instalatérské práce (D+M potrubí vč tvarovek, armatury)	kpl	1,000	0,00	0,00	
D 725 Zdravotechnika - zařízení předměty							7 420,00	
19	K	725112002	Klozet keramický standardní samostatné stojící s hlubokým splachováním odpad svislý	soubor	1,000	4 150,00	4 150,00	CS ÚRS 2020 02
20	K	725211617	Umyvadlo keramické bílé šířky 600 mm s krytem na sifon připevněné na stěnu šrouby	soubor	1,000	3 270,00	3 270,00	CS ÚRS 2020 02
D 741 Elektroinstalace - silnoproud							12 500,00	
21	K	741000R01	Elektroinstalace	kpl	1,000	12 500,00	12 500,00	
D 766 Konstrukce truhlářské							10 352,00	
22	K	766560001	Montáž dveřních křídel otvíravých jednokřídlových š do 0,8 m do ocelové zárubně	kus	2,000	696,00	1 392,00	CS ÚRS 2020 02
23	M	61162086	dveře jednokřídlé dřevotřískové povrch laminátový pině 800x1970/2100mm vč kování	kus	2,000	4 480,00	8 960,00	CS ÚRS 2020 02
D 781 Dokončovací práce - obklady							16 197,75	
24	K	781121011	Nátěr penetrační na stěnu	m2	15,000	47,40	711,00	CS ÚRS 2020 02
25	K	781151031	Celoplošné vyrovnání podkladu stěrkou tl 3 mm	m2	15,000	139,00	2 085,00	CS ÚRS 2020 02
26	K	781474112	Montáž obkladů vnitřních keramických hladkých do 12 ks/m2 lepených flexibilním lepidlem	m2	15,000	499,00	7 485,00	CS ÚRS 2020 02

10/10/2019