

Zákaznické číslo 

Příloha č. 4 ke smlouvě o dodávce tepelné energie č.: 68136900\_1

## Ceník tepelné energie

### pro odběratele tepelné energie na sekundární části soustavy

**odběratel: Technické služby města Mělníka****odběrné místo: 0100236411** 

platná od: 1. 1. 2021

Cenová Lokalita: MĚLNÍK, HORNÍ POČAPLY, DOLNÍ BEŘKOVICE

Cena za dodávku tepelné energie je určena kalkulací.

Typ tarifu H43S6\_23

**Cena tepelné energie na vstupu do zúčtovací jednotky****1. Cena pro bytové odběry:**

základní cena bez DPH:

559,07 Kč/GJ

k ceně bude připočtena DPH dle platné legislativy

**2. Cena pro nebytové odběry:**

základní cena bez DPH:

559,07 Kč/GJ

k ceně bude připočtena DPH dle platné legislativy

**3. Služby poskytnuté při odstavování a připojování odběrného místa při porušení smlouvy:**

základní cena bez DPH:

1.600,00 Kč/Zásah

k ceně bude připočtena DPH dle platné legislativy

**4. Služby poskytnuté při výjezdu dodavatele z důvodů na straně odběratele:**

základní cena bez DPH:

490,00 Kč/Zásah

k ceně bude připočtena DPH dle platné legislativy

**5. Cenové změny**

Cena tepelné energie je cenou předběžnou. Předběžná cena je stanovena z předpokládaných nákladů a z předpokládaného množství dodávek tepelné energie v dané cenové lokalitě na daný kalendářní rok. V případě, že po skončení kalendářního roku bude skutečné množství dodávek tepelné energie v dané cenové lokalitě odlišné, budou celkové náklady a zisk promítnuty do skutečně dodaného množství tepelné energie a jednotková cena tepelné energie bude úměrně tomu navýšena či snížena. Toto vyrovnání předběžné ceny na cenu výslednou, vypočtenou podle výše uvedeného, bude provedeno do 28. 2. následujícího roku.

Dodavatel:  
V Trutnově  
Dne: 10. 12. 2020

Odběratel:  
V  
Dne: **MĚLNÍK 23.12.2020**

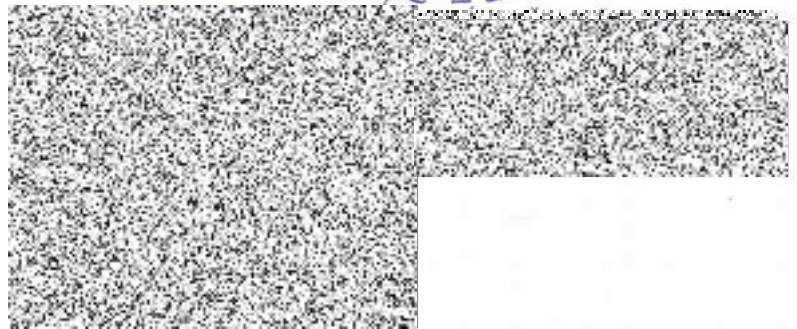

CEZ/985139/0/17z7/0000/8



ROP140 ReqType H ReqExID:0000055885 ProcessID:CS-20201210T220016-0002 DocExID:000000000326668  
 BOID:001A4A1A08731ED98EDFBE48838F21C4 BONNAZISJCSPPN DocType:C208880/(6) SA:Prp-SML-SML-5658 ZakID:0011004468 DocID:001000073850  
 (A:403) (C:22) (I:1999267) Ver:384D48P:1.21 Dav:13690546(0001)/h PSP-SIMPLEX 8/17 288 1



Zákaznické číslo: 

Příloha č. 4 ke smlouvě o dodávce tepelné energie č.: 68136900\_2

## Ceník tepelné energie pro odběratele tepelné energie na sekundární části soustavy

**odběratel: Technické služby města Mělníka**  
**odběrné místo: Seznam odběrných míst je v příloze**

platná od: 1. 1. 2021

Cenová lokalita: MĚLNÍK, HORNÍ POČAPLY, DOLNÍ BEŘKOVICE

Cena za dodávku tepelné energie je určena kalkulací.

Typ tarifu H43S6\_43

### Cena tepelné energie na vstupu do zúčtovací jednotky

#### 1. Cena pro bytové odběry:

základní cena bez DPH: 540,99 Kč/GJ

k ceně bude připočtena DPH dle platné legislativy

#### 2. Cena pro nebytové odběry:

základní cena bez DPH: 540,99 Kč/GJ

k ceně bude připočtena DPH dle platné legislativy

#### 3. Služby poskytnuté při odstavování a připojování odběrného místa při porušení smlouvy:

základní cena bez DPH: 1.600,00 Kč/Zásah

k ceně bude připočtena DPH dle platné legislativy

#### 4. Služby poskytnuté při výjezdu dodavatele z důvodů na straně odběratele:

základní cena bez DPH: 490,00 Kč/Zásah

k ceně bude připočtena DPH dle platné legislativy

#### 5. Cenové změny

Cena tepelné energie je cenou předběžnou. Předběžná cena je stanovena z předpokládaných nákladů a z předpokládaného množství dodávek tepelné energie v dané cenové lokalitě na daný kalendářní rok. V případě, že po skončení kalendářního roku bude skutečné množství dodávek tepelné energie v dané cenové lokalitě odlišné, budou celkové náklady a zisk promítnuty do skutečně dodaného množství tepelné energie a jednotková cena tepelné energie bude úměrně tomu navýšena či snížena. Toto vyrovnání předběžné ceny na cenu výslednou, vypočtenou podle výše uvedeného, bude provedeno do 28. 2. následujícího roku.

Dodavatel:  
V Trutnově  
Dne: 10. 12. 2020

Odběratel:  
V  
Dne: *MĚLNÍK, 23. 12. 2020*

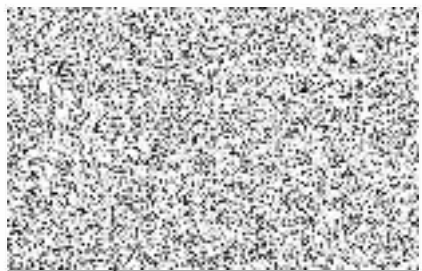

CEZ198513910114Z7000015



ROP1-40 ReqType H ReqEXID:000005885 ProcessID:CS-20201210T220016-0002 DocEXID:000000000326689  
BOID:001A4A1A08731EDB8EDFBE48839101C4 BONNAZISUCSPRN DocType CZ06BSO/16 | SAPTyp SWL-SWL-565H ZakID:0011004458 DocID:001000073651  
IA:403,p22-91999267 Ver: X84D48P121 Dav:13680546/0001/h PSP-SIMPLEX str.4 z as.1



RQP140 ReqType:H ReqExtID:000055885 ProcesID:CS-20201210T220016-0002 DocExtID:000000000326669  
BOID:001A4A1A08731EDB8EDFBE48839101C4 BONM.ZISUCSPRN DocType:CZ08BsO/(6) SAPtyp:SML-SML-565H ZakID:0011004458 DocID:001000073851  
IA:403\p22-91999267 Ver:X84D48P121 Dav:13680546(0001)/h PSP-SIMPLEX Ist:5 zas:1



Saznam OM

0100236454

0100236455

