

Příloha ke Smlouvě o dodávce tepelné energie č. 1
(dále též jen „smlouva“)

CENOVÉ UJEDNÁNÍ

pro rok 2021

mezi smluvními stranami

1. **Město Rotava,**

se sídlem: Sídliště 721, Rotava, PSČ 357 01,

IČO: 00259551,

DIČ: CZ 00259551,

zastoupeno: 

(dále jen jako „**dodavatel**“ na straně jedné)

a

2. **Česká republika – Krajské ředitelství policie Karlovarského kraje,**

se sídlem: Závodní 386/100, 360 06 Karlovy Vary - Dvory,

zastoupený: 

Pro odběrné místo: **357 01 Rotava, Sídliště č. p. 602**

(dále jen jako „**odběratel**“ na straně druhé),

Čl. 1

Cena tepelné energie

- Cena tepelné energie je tvořena v souladu se zákonem o cenách, prováděcí vyhláškou, ve znění pozdějších předpisů a v souladu s platnými cenovými rozhodnutími Energetického regulačního úřadu.
- Kalkulační cena tepelné energie pro rok 2021 se účtuje formou jednosložkové ceny:
Cena tepelné energie bez DPH: 442,00 Kč/GJ
DPH: 10%
Celková cena tepelné energie vč. DPH: 486,20 Kč/GJ
Způsob platby: měsíční zálohy
Splatnost zálohových plateb: do 15. dne daného měsíce
Zasílací adresa: Česká republika – Krajské ředitelství policie Karlovarského kraje, Závodní 386/100, 360 06 Karlovy Vary - Dvory
- Případnou změnu cenových ujednání oznámí dodavatel neprodleně odběrateli.
- Budou-li smluvní strany v prodlení jakéhokoliv peněžního závazku, činí smluvní úrok z prodlení 0,03% z dlužné částky za každý den prodlení až do úplného zaplacení.
- Dodavatel se zavazuje provést zúčtování dodávky tepelné energie roční fakturací s náležitostmi daňového a účetního dokladu podle platných právních předpisů, a to vždy do 28. 2. následujícího roku.

Čl. 2

Dohoda o zálohách

1. Smluvní strany se dohodly, že odběratel bude hradit dodavateli dílčí platby z očekávaného ročního plnění za dodávku tepelné energie ve formě měsíčních záloh.
2. Celková roční zálohová platba pro rok 2021 se stanovuje ve výši 211.497,00 Kč včetně 10% DPH. Jednotlivé měsíční zálohy v částce 17. 624,75 Kč včetně 10% DPH se odběratel zavazuje hradit vždy k 15. dni příslušného měsíce na účet č. [REDACTED] Úhradou se rozumí připsání částky na účet dodavatele.
3. Dodavatel se zavazuje provést konečné vyúčtování zálohových faktur v rámci roční fakturace.

Čl. 3

Cenová doložka

1. Stanovená cena tepelné energie v článku 1, bodě 2, je z důvodu možných změn cen energií, zejména zemního plynu, právních předpisů a z důvodu možných změn dodaného množství tepelné energie v GJ, cenou kalkulační.
2. V kalkulační ceně jsou zahrnuty náklady na palivo a energie v cenách známých ke dni kalkulace ceny tepelné energie. Dojde-li v průběhu roku k méně významné změně cen paliv a energií, nebude dodavatel kalkulační cenu měnit, ale tato skutečnost se promítne ve výsledné ceně tepelné energie za příslušný rok. V případě významné změny cen paliv a energií v průběhu roku bude kalkulační cena úměrně tomu změněna, oznámena odběrateli a provedena nová výše záloh od následujícího měsíce po oznámení odběrateli.
3. Kalkulační cena je stanovena za předpokladu celkové dodávky 435,0 GJ pro rok 2021. V případě, že po skončení daného roku bude skutečné množství dodávek GJ odchýlené, bude výsledná cena úměrně tomu změněna.
4. Vyrovnání kalkulační ceny na cenu výslednou k 31. 12. 2021, vypočtenou dle výše skutečných nákladů na výrobu a dodávku tepelné energie bude provedeno do 28. 2. 2022 při výsledné fakturaci.

Čl. 4

Odběrový diagram a výše záloh

1. Celkový plánovaný odběr tepelné energie za kalendářní rok 2021, včetně rozdělení na % náročnost, měsíční spotřebu a výši zálohy.

Měsíc	Odběrový diagram náročnost v %	Předpokládaný měsíční odběr GJ	Zálohy bez DPH :	Zálohy s DPH :
Leden			16 022,50 Kč	17 624,75 Kč
Únor			16 022,50 Kč	17 624,75 Kč
Březen			16 022,50 Kč	17 624,75 Kč
Duben			16 022,50 Kč	17 624,75 Kč
Květen			16 022,50 Kč	17 624,75 Kč
Červen			16 022,50 Kč	17 624,75 Kč
Červenec			16 022,50 Kč	17 624,75 Kč
Srpen			16 022,50 Kč	17 624,75 Kč
Září			16 022,50 Kč	17 624,75 Kč
Říjen			16 022,50 Kč	17 624,75 Kč
Listopad			16 022,50 Kč	17 624,75 Kč
Prosinec			16 022,50 Kč	17 624,75 Kč
Celkem			192 270,00 Kč	211 497,00 Kč

2. Případné změny odběrového diagramu na následující rok je odběratel povinen uplatnit u dodavatele do 15. 01. 2021.
3. Údaje v odběrovém diagramu vycházejí z předpokládané spotřeby zemního plynu, energií a stálých nákladů dle struktury č. 3 cenového rozhodnutí ERU, která je přílohou cenového ujednání.

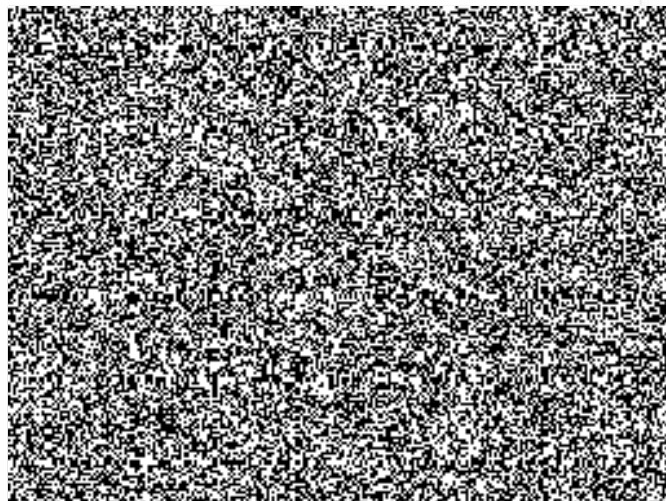
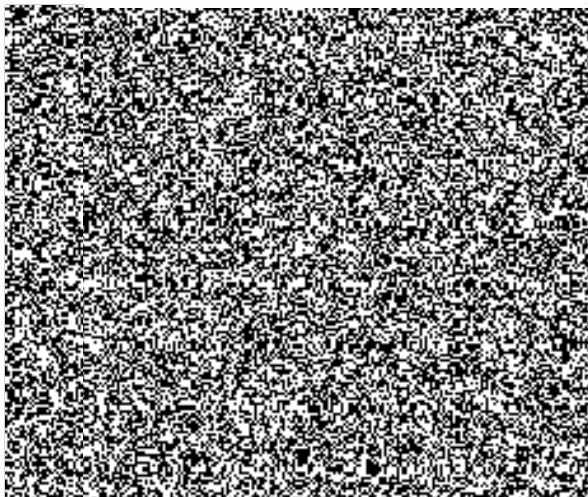

PLATEBNÍ KALENDÁŘ

PF-2021-TEP-00011

Dodavatel: IČO: 00259551 DIČ: CZ00259551 Město Rotava Sídliště č. p. 721 357 01 Rotava 1		Variabilní symbol: 3634000010 Specifický symbol: Konstantní symbol:
		Odběratel: IČO: 72051612 DIČ: CZ72051612 Krajské ředitelství policie Karlovarského kraje Závodní č. p. 386 Dvory 360 06 Karlovy Vary 6
Příjemce:		Datum vystavení: 12.01.2021
Způsob dopravy: Forma úhrady: Převodem		

Rozpis záloh na teplo roku 2021 OO PČR Rotava, Sídliště 602

Splatnost	Text	Základ	DPH %	DPH	Celkem s DPH
15.01.2021	M1/2021	16 022,73	10	1 602,27	17 625,00
15.02.2021	M2/2021	16 022,73	10	1 602,27	17 625,00
15.03.2021	M3/2021	16 022,73	10	1 602,27	17 625,00
15.04.2021	M4/2021	16 022,73	10	1 602,27	17 625,00
15.05.2021	M5/2021	16 022,73	10	1 602,27	17 625,00
15.06.2021	M6/2021	16 022,73	10	1 602,27	17 625,00
15.07.2021	M7/2021	16 022,73	10	1 602,27	17 625,00
16.08.2021	M8/2021	16 022,73	10	1 602,27	17 625,00
15.09.2021	M9/2021	16 022,73	10	1 602,27	17 625,00
15.10.2021	M10/2021	16 022,73	10	1 602,27	17 625,00
15.11.2021	M11/2021	16 022,73	10	1 602,27	17 625,00
15.12.2021	M12/2021	16 020,00	10	1 602,00	17 622,00

Vyčíslení daně je pouze informativní. Řádný daňový doklad s vyčíslením DPH Vám bude vystaven do 15 dnů od data uskutečnění zdanitelného plnění.



rotapf21f0000c

Celkem	211 497,00 Kč
Uhrazeno	Kč
Zaokrouhlení	0,00 Kč
K ÚHRADĚ	Kč

Rekapitulace DPH	Sazba DPH	Základ	DPH	Celkem s DPH
Snížená	10	192 270,03	19 226,97	211 497,00

Vystavil: Telefon: E-mail:	
----------------------------------	---