

## Dodatek ke smlouvě o dílo č. S060601HS

### Smluvní strany

*Název:* **ESTELAR s.r.o.**  
*Ulice:* Tovární 921  
*Město:* Holešov  
*PSČ:* 769 01  
*Zástupce:*   
*Peněžní ústav:* ČS Holešov  
*Registrace:* OR u Krajského soudu v Brně  
v oddíle C, pod značkou 45924  
*Číslo účtu:*   
*IČO:* 26932962  
*DIČ:* CZ26932962  
*Telefon:*   
*FAX:*   
*E-mail:*   
*Web:*   
(dále jako dodavatel)

*Název:* Česká republika – Správa státních  
hmotných rezerv  
*Ulice:* Šeříkova 1 / 616  
*Město:* Praha 5  
*PSČ:* 150 85  
*Zástupce:*   
*Peněžní ústav:* Česká národní banka  
*Registrace:*   
*Číslo účtu:*   
*IČO:* 481 33 990  
*DIČ:* CZ48133990  
*Telefon:*   
*FAX:*   
*E-mail:*   
*Web:*   
(dále jako odběratel)

Dle článku IV, bod 1 smlouvy dochází k navýšení paušální platby za servisní podporu o cenu za nově instalovaný hardware a software. Částka 6.670,- Kč / měsíc je nově stanovena na **8.311,- Kč / měsíc**. Rozpis rozšíření od 19.6. 2007, kdy byla smlouva uzavřena, je veden jak příloha č. 1 tohoto dodatku.

Dále dochází ke změně sazby v paušálním účtování cestovního a servisních prací, sazebník je veden jako příloha č.2 tohoto dodatku. Paušál bude nově stanoven k jednotlivým pobočkám, s ohledem na vzdálenost z místa sídla dodavatele. Původní sazebník byl stanoven 19.6.2007.

27 -01- 2011

V Holešově dne: .....

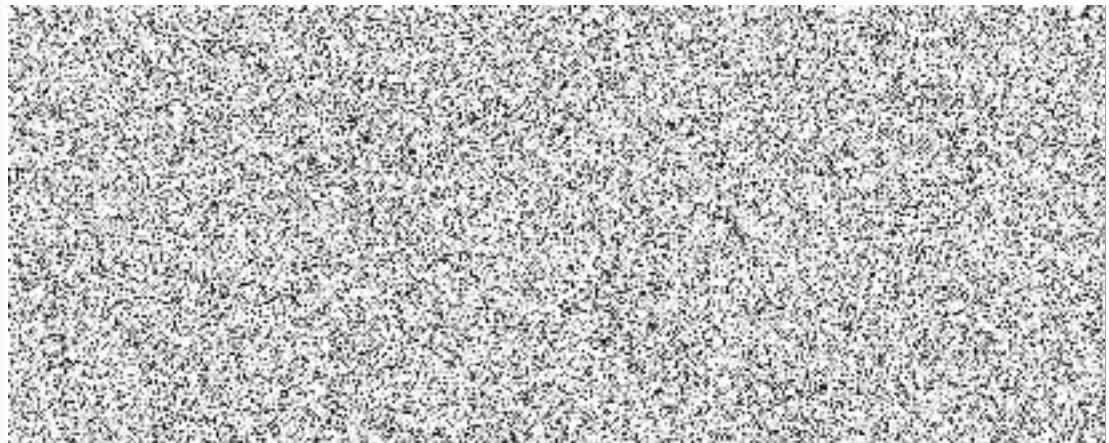

## Příloha č.1 k dodatku smlouvy

Rozšíření SSHR								
Datum	Faktura	Místo						
11.11.2009	290101095	závod OPAVAN						
	měsíční paušál	2235						
Datum	Faktura	Místo						
11.11.2009	290101199	závod POLORA						
	měsíční paušál	2235						
Datum	Faktura	Místo						
11.11.2009	290101200	závod Boletex						
	měsíční paušál	2235						
Datum	Faktura	Místo						
18.11.2009	290101114							
	Navýšení licence 001852 o 200 osob	1						
	měsíční paušál	1815						
Datum	Faktura	Místo						
7.12.2010	100101312	závod Godula, Horčalen, Vasped, Osočkan, Butas						
	celkem	11175						

**Souhrn za rozšíření**

19695 - znamená navýšení paušálu o 1.641 Kč bez DPH / měsíc

Tato příloha nabývá účinnosti dne : 1.2.2011

Za odběratele :

Za dodavatele :



## Příloha č.2 k dodatku smlouvy

	cestovné		hodinová sazba	
	1 cesta	Kč/km	instalační práce	školení, práce se SW
Praha Šeříkova	5 400,00 Kč	9,00 Kč	900	1200
Praha Olbrachtova	5 400,00 Kč	9,00 Kč	900	1200
závod Opavan	1 800,00 Kč	9,00 Kč	900	1200
závod Polora	5 580,00 Kč	9,00 Kč	900	1200
závod Boletex	4 860,00 Kč	9,00 Kč	900	1200
závod Godula	1 710,00 Kč	9,00 Kč	900	1200
závod Horkalen	3 600,00 Kč	9,00 Kč	900	1200
závod Vaspel	7 200,00 Kč	9,00 Kč	900	1200
závod Osočkan	2 160,00 Kč	9,00 Kč	900	1200
závod Butas	4 140,00 Kč	9,00 Kč	900	1200

Tato příloha nabývá účinnosti dne : 1.2.2011

Za odběratele :

Za dodavatele :



