

Krycí list ZBV

Název a evidenční číslo Stavby: II/610 - III/0106 - Podolanka-Brandýs n/L-II/101, I. etapa Podolanka, Dřevčice Název stavebního objektu/provozního souboru (SO/PS): SO 102 - Dřevčice	Číslo SO/PS / / číslo Změny SO/PS: 102/1	Číslo ZBV: 2
--	---	----------------------------

Objednatel: Krajská správa a údržba silnic Středočeského kraje, příspěvková organizace
Zborovská 81/11, 150 00 Praha 5, Smíchov
IČ: 00066001

Zhotovitel: Colas CZ, a.s.
Rubeška 215/1, 190 00 Praha 9
IČ: 26177005

Rekapitulace ZBV č. 2 dle Skupin 1, 2, 3, 4, 5

část ZBV č.	Cena navrhovaných Změn záporných	Cena navrhovaných Změn kladných	Cena navrhovaných Změn záporných a Změn kladných celkem
2.1	0,00	0,00	0,00

část ZBV č.	Cena navrhovaných Změn záporných	Cena navrhovaných Změn kladných	Cena navrhovaných Změn záporných a Změn kladných celkem
2.2	0,00	0,00	0,00

část ZBV č.	Cena navrhovaných Změn záporných	Cena navrhovaných Změn kladných	Cena navrhovaných Změn záporných a Změn kladných celkem
2.3	0,00	216 041,90	216 041,90

část ZBV č.	Cena navrhovaných Změn záporných	Cena navrhovaných Změn kladných	Cena navrhovaných Změn záporných a Změn kladných celkem
2.4	0,00	0,00	0,00

část ZBV č.	Cena navrhovaných Změn záporných	Cena navrhovaných Změn kladných	Cena navrhovaných Změn záporných a Změn kladných celkem
2.5	0,00	0,00	0,00

Suma ZBV č.	Cena navrhovaných Změn záporných	Cena navrhovaných Změn kladných	Cena navrhovaných Změn záporných a Změn kladných celkem
2	0,00	216 041,90	216 041,90

Části ZBV se číslují číslem ZBV, za kterým je tečka a index udávající číslo Skupiny.
Stejný systém číslování se používá pro jednotlivé Evidenční nebo Změnové listy
a pro Rozpis ocenění změn položek.

Změnový list

Název a evidenční číslo Stavby:

II/610 - III/0106 - Podolanka-Brandýs n/L-III/101, I. etapa Podolanka, Dřevčice

Název stavebního objektu/provozního souboru (SO/PS):

SO 102 - Dřevčice

Číslo SO/PS /

/ číslo Změny SO/PS:

102/1

Číslo ZBV:

2.3

Strany smlouvy o dílo objednatel č.: S-1788/00066001/2020 a zhotovitel č.: 201211113 na realizaci uvedené Stavby uzavřené dne 29.6.2020 (dále jen Smlouva):

Objednatel: Krajská správa a údržba silnic Středočeského kraje, příspěvková organizace se sídlem Zborovská 81/11, 150 00 Praha 5, Smíchov

Zhotovitel: COLAS CZ, a.s., Rubeška 215/1, 190 00 Praha 9, Vysočany

Přílohy Změnového listu:		Paré č.	Příjemce
1. Krycí list	1 počet listů	1, 2	Objednatel
2. Změnový list	1 počet listů	3	Zhotovitel
3. Zápis o projednání ocenění soupisu prací	1 počet listů	4	Stavební dozor
4. Rozpis ocenění Změn položek ZBV 2	1 počet listů		
5. Přehled zařazení změn do skupin	1 počet listů		
6. Přehled dalších dokladů	1 počet listů		
Další doklady dle přehledu dokladů	20 počet listů		

Iniciátor změny: Zhotovitel

Popis a zdůvodnění Změny

Zdůvodnění ZBV č. 2: Provizorní BUS zastávky + SDZ + meteostanice

Změna vznikla z důvodu zachování obslužnosti obce Dřevčice autobusovou dopravou. Z tohoto důvodu byla realizována provizorní autobusová nástupiště. Dále bylo nutné zajistit obnovu stávající meteorologické stanice.

(příloha č. 08 Zápis SD ZBV 2; příloha č. 09 Fotodokumentace ZBV 2; příloha č. 10 Pokyn ZBV 2; příloha č. 11 Situace dílčích změn SO 102 Dřevčice)

Dílčí změna č. 1 - Demontáž a zpětná montáž meteostanice

Při zahájení prací byla objevena zabudovaná meteostanice v komunikaci. Před vyfrézováním se meteostanice vyjmula a po pokládce nových asfaltových vrstev se následně usadila zpět na původní místo. Požadavek o její zachování byl vznesen OÚ Dřevčice – schváleno TDI.

(příloha č. 08 Zápis SD ZBV 2 - 3.8.2020)

Dílčí změna č. 2 - Provizorní zastávky s dřevěnými nástupišti před obcí Dřevčice

Před realizací stavebních prací byl vznesen požadavek Pražské integrované dopravy a OÚ Dřevčice k zachování autobusové dopravy. Obec Dřevčice zajistila podklad a místo pro budoucí přechodné autobusové zastávky. Zhotovitel zajistil zřízení, montáž, demontáž a dopravu provizorních zastávek. – schváleno TDI.

(příloha č. 08 Zápis SD ZBV 2 - 3.8.2020)

Dílčí změna č. 3 - Osazení směrových sloupků, konec obce ve směru na Brandýs nad Labem – Dřevčice

Z důvodu zajištění BESIP bylo nutné osadit směrové sloupky. Požadavek byl vznesen OÚ Podolanka za přítomnosti TDI – schváleno TDI.

(příloha č. 08 Zápis SD ZBV 2 - 28.9.2020)

Výše popsané změny byly nepředvídatelné, zjištěné po odkrytí konstrukcí. Změny jsou podle § 5, odst. 1, písmeno c) resp. § 10 Směrnice R-SM-36 Krajské správy a údržby silnic Středočeského kraje (účinnost od 29.5.2017) upřesňující provádění změn závazků dle zákona č. 134/2016 Sb., o zadávání veřejných zakázek zařazený do Skupiny 3. Zároveň se jedná o práce, které nemějí celkovou povahu veřejné zakázky. Z hlediska Zákona o zadávání veřejných zakázek č. 134/2016 Sb. změna nepředstavuje vznik podstatné změny závazku a dle § 222, odst. 6 je změnou nepředvídanou.

Údaje v Kč bez DPH:

Cena navrhovaných Změn záporných	Cena navrhovaných Změn kladných	Cena navrhovaných Změn záporných a Změn kladných celkem	Součet absolutních hodnot Změn kladných a Změn záporných
0,00	216 041,90	216 041,90	216 041,90

Podpis vyjadřuje souhlas se Změnou:

Zhotovitel (stavbyvedoucí): Colas CZ, a.s.	jméno	Petr Krejčí, DIS	datum	14.12.20	podpis
Stavební dozor: KSÚS SK	jméno	Tomáš Pecka	datum		podpis
Zástupce Objednatel: KSÚS SK vedoucí TSÚ oblasti M.H.	jméno	Lenka Chmelová	datum		podpis

Objednatel a Zhotovitel se dohodli, že u tohoto SO/PS, který je součástí uvedené Stavby, budou provedeny Změny, jež jsou podrobně popsány, zdůvodněny, doloženy a oceněny v dokumentaci této Změny. Smluvní strany shodně prohlašují, že Změny dle tohoto Změnového listu nejsou zlepšením dle čl. 13.2 Smluvních podmínek. Tento Změnový list představuje dodatek Smlouvy. Smlouva se mění v rozsahu upraveném v tomto Změnovém listu. V ostatním zůstávají práva a povinnosti Objednatel a Zhotovitel sjednané ve Smlouvě nedotčeny. Na důkaz toho připojují příslušné osoby oprávněné jednat jménem nebo v zastoupení Objednatel a Zhotovitel své podpisy.

Objednatel (Oprávněná osoba Objednatel)	jméno	Mgr. Zdeněk Dvořák, MPA	datum		podpis
Zhotovitel	jméno	Pavel Lněnička	datum	14.12.2020	podpis

Číslo paré:

ZÁPIS

o projednání ocenění soupisu prací a ceny stavebního objektu/provozního souboru (SO/PS)
pro všechny skupiny - pro ZBV číslo: 2

Název Stavby:	III/610 - III/0106 - Podolanka-Brandýs n/L-III/101, I. etapa Podolanka, Dřevčice
Číslo SO/PS / číslo Změny SO/PS:	102/1
Název stavebního objektu/provozního souboru (SO/PS):	Provizorní BUS zastávky + SDZ
SO 102 - Dřevčice	

Údaje v Kč bez DPH

Cena SO/PS dle Smlouvy
1 - zadat
14 104 055,00

Poznámka:

Cenu všech Změn záporných v předchozích Změnách na SO/PS a cenu navrhovaných Změn záporných na SO/PS je nutno zadávat se znaménkem minus (-).

Cena SO/PS v předchozích ZBV:

Údaje v Kč bez DPH

	Cena všech Změn záporných v předchozích Změnách na SO/PS	Cena všech Změn kladných v předchozích Změnách na SO/PS	Cena SO/PS po všech předchozích Změnách	Rozdíl ceny SO/PS po všech předchozích Změnách a ve Smlouvě
2	3 - zadat	4 - zadat	5=1+3+4	6=5-1
stavební/montážní práce	0,00	1 618 109,22	15 722 164,22	1 618 109,22

Cena SO/PS v této ZBV a po této ZBV:

Údaje v Kč bez DPH

	Cena navrhovaných Změn záporných na SO/PS	Cena navrhovaných Změn kladných na SO/PS	Cena všech Změn kladných na SO/PS (předchozích a navrhovaných)	Cena všech Změn kladných na SO/PS k ceně SO/PS dle Smlouvy v %
7	8 - zadat	9 - zadat	10=4+9	11=10/1
stavební/montážní práce	0,00	216 041,90	1 834 151,12	13,00%

Cena SO/PS po této ZBV:

Údaje v Kč bez DPH

	Cena všech Změn záporných na SO/PS (předchozích a navrhovaných)	Cena SO/PS po této Změně	Rozdíl ceny SO/PS po této Změně oproti ceně SO/PS dle Smlouvy	Rozdíl ceny SO/PS po této Změně oproti ceně SO/PS dle Smlouvy v %
12	13=3+8	14=1+13+10	15=14-1	16=15/1
stavební/montážní práce	0,00	15 938 206,12	1 834 151,12	13,00%

Vyjádření (souhlasím x nesouhlasím), jméno, datum, podpis

Zhotovitel (stavbyvedoucí):

COLAS CZ, a.s.

souhlasím

Petr Krejčí DiS.

Stavební dozor:

KSÚS SK - silniční technik

souhlasím

Tomáš Pecka

Zástupce Objednatele:

vedoucí TSÚ oblasti M.H.

souhlasím

Lenka Chmelová

Zaměstnanec KSÚS SK

odpovědný za cenové
projednání Změny:

souhlasím

Ing. Jaroslava Jurkov

Rozpis ocenění Změn položek - celkem

ZMĚNA SOUPISU PRACÍ (SO/PS)

SO 102/1

Skupina změn 3

Evidenční číslo a název stavby: II/610 - III/0106 - Podolanka-Brandýs n/L-II/101, I. etapa Podolanka, Dřevčice

Číslo a název SO/PS: SO 102 - Dřevčice

Číslo a název rozpočtu: SO 102.1 - Dřevčice

Poř. č. pol.	Kód položky	Název položky	m.j.	Množství ve Smlouvě	Množství ve Změně	Množství rozdílu	Cena za m.j. v Kč	Cena celkem ve Smlouvě v Kč	Změny záporné v Kč	Změny kladné v Kč	Cena celkem ve Změně v Kč	Rozdíl cen celkem v Kč	Podíl cen celkem v %
1	2	3	4	5	6	7	8	9	10	11	12	13	14
Nové položky													
27	914511111	Montáž sloupku dopravních značek šířky do 3,5 m s betonovým základem a patkou	KUS	0,000	3,000	3,000	265,000	0,00	0,00	795,00	795,00	795,00	100%
28	966006132	Odstranění značek dopravních nebo orientačních se sloupky s betonovými patkami	KUS	0,000	3,000	3,000	360,000	0,00	0,00	1 080,00	1 080,00	1 080,00	100%
33	912221111	Montáž směrového sloupku silničního ocelového pružného zinkovaného ručním beraněním	KUS	0,000	3,000	3,000	87,500	0,00	0,00	262,50	262,50	262,50	100%
34	404451650	sloupek směrový silniční ocelový	KUS	0,000	3,000	3,000	243,000	0,00	0,00	729,00	729,00	729,00	100%
29	R5	Zřízení provizorních BUS zastávek s dřevěným nástupištem - materiál, montáž, demontáž, doprava	KOMPL	0,000	2,000	2,000	18187,200	0,00	0,00	36 374,40	36 374,40	36 374,40	100%
35	R4	Demontáž a zpětná montáž meteostanice	kpl	0,000	1,000	1,000	176801,000	0,00	0,00	176 801,00	176 801,00	176 801,00	100%
Celkem									0,00	216 041,90		216 041,90	

Odpovědný zástupce Objednatele i odpovědný zástupce Zhotovitele odsouhlasují skladbu měněných položek i nových položek, včetně jejich výměr, vyjadřujících předkládanou změnu. Potvrzují zároveň skutečné provedení prací a oprávněnost změny.

Za Zhotovitele: Petr Krejčí DiS., (stavbyvedoucí)

Datum:

Podpis:

Za Objednatele: Tomáš Pecka, (TDI, případně technik KSÚS)

Datum:

Podpis:

PŘEHLED ZAŘAZENÍ ZMĚN DO SKUPIN

Název a evidenční číslo Stavby: **II/610 - III/0106 - Podolanka-Brandýs n/L-II/101, I. etapa Podolanka, Dřevčice**

1	Přijaté smluvní částka bez rezervy a DPH	14 104 055,00
2=1+19+20	Aktuální smluvní částka (cena stavby)	15 938 206,12
	Aktuální smluvní částka (cena stavby) včetně DPH	18 286 229,41
3=(2/1)*100	Procento změny Přijaté smluvní částky	113,00%
4=(25/1)*100	Sledování vyhrazených změn (Skupina 1)	0,00%
5=(28/1)*100	Sledování záporných položek (Skupina 2)	0,00%
40=(19/1)*100	Sledování limitu 10 % pro podstatnou změnu pro změny záporné dle § 14, odst. (5), písm. b)	0,00%

6=32+36	Suma Změn kladných a Změn záporných Skupiny 3 a Skupiny 4	1 834 151,12
7=(6/1)*100	Sledování limitu 30 % - součet Skupiny 3 a Skupiny 4	13,00%
8=1*0,3	Zákonný limit 30 % pro Skupinu 3 a Skupinu 4	4 231 216,60

9=(32A/1)*100	Sledování limitu 60 % Skupina 3	13,00%
10=(36A/1)*100	Sledování limitu 60 % Skupina 4	0,00%
10A=32A+36A	Suma absolutních hodnot Změn kladných a Změn záporných pro Skupinu 3 a Skupinu 4	1 834 151,12
11=1*0,5	Zákonný limit 60 % pro Skupinu 3 a Skupinu 4	7 052 027,60

12=(1)*0,15	Limit	2 115 008,28
13=(30)/(1)	Sledování limitu (15%)	0,00%
14=(ABS(37)+(38))	Hodnota skupiny 5	0,00

SO	ZBV č.	Název SO/PS / předmět Změny	Změny záporné (zadávat se znaménkem minus)	Změny kladné	Hodnota ZBV	- 1 - Vyměřené změny (Dotěrký) (dle §100 zákona č. 134/2016 Sb.)			- 2 - Záporná položek (dle §222 odst. (7) zákona č. 134/2016 Sb.)			- 3 - Změny napředvídané (dle §222 odst. (6) zákona č. 134/2016 Sb.)			- 4 - Změny nezbytné (dle §222 odst. (6) zákona č. 134/2016 Sb.)			- 5 - Změny de minimis Změny nemající celkovou povahu veřejné zakázky (dle §222 odst. (4) zákona č. 134/2016 Sb.)					
						Změny záporné (zadávat se znaménkem minus)	Změny kladné	Suma Změn záporných a Změn kladných	Změny záporné (zadávat se znaménkem minus)	Změny kladné	Suma Změn záporných a Změn kladných	Změny záporné (zadávat se znaménkem minus)	Změny kladné	Suma absolutních hodnot Změn kladných a Změn záporných	Změny záporné (zadávat se znaménkem minus)	Změny kladné	Suma Změn záporných a Změn kladných	Suma absolutních hodnot Změn kladných a Změn záporných	Změny záporné (zadávat se znaménkem minus)	Změny kladné	Limit 15 %		
18	17	18	18=23+28+29+33	20=24+27+30+34+37+39	21=19+20	23	24	25=23+24	26	27	28=26+27	29	30	32=29+30	32A=ABS(29)+30	33	34	36=33+34	36A=ABS(33)+34	37	38	39=ABS(37)+38	
		II/610 - III/0106 - Podolanka-Brandýs n/L-II/101, I. etapa Podolanka, Dřevčice	0,00	1 834 151,12	1 834 151,12	0,00	0,00	0,00	0,00	0,00	0,00	0,00	1 834 151,12	1 834 151,12	1 834 151,12	0,00	0,00	0,00	0,00	0,00	0,00	0,00	0,00
101	1	Vícenákladý spojený s etapizací a prodloužením stavby	0,00	1 618 109,22	1 618 109,22	0,00	0,00	0,00	0,00	0,00	0,00	0,00	1 618 109,22	1 618 109,22	1 618 109,22	0,00	0,00	0,00	0,00	0,00	0,00	0,00	0,00
102	2	Provizorní BUS zastávky + SDZ + mezeostanice	0,00	216 041,90	216 041,90	0,00	0,00	0,00	0,00	0,00	0,00	0,00	216 041,90	216 041,90	216 041,90	0,00	0,00	0,00	0,00	0,00	0,00	0,00	0,00
			0,00	0,00	0,00	0,00	0,00	0,00	0,00	0,00	0,00	0,00	0,00	0,00	0,00	0,00	0,00	0,00	0,00	0,00	0,00	0,00	0,00
			0,00	0,00	0,00	0,00	0,00	0,00	0,00	0,00	0,00	0,00	0,00	0,00	0,00	0,00	0,00	0,00	0,00	0,00	0,00	0,00	0,00
			0,00	0,00	0,00	0,00	0,00	0,00	0,00	0,00	0,00	0,00	0,00	0,00	0,00	0,00	0,00	0,00	0,00	0,00	0,00	0,00	0,00

Poznámka: Formulář má informativní charakter a zobrazuje stav k datu předložení Změnového listu.

Přehled dalších dokladů

Číslo ZBV:	2
Název a evidenční číslo stavby:	II/610 - III/0106 - Podolanka-Brandýs n/L-II/101, I. etapa Podolanka, Dřevčice
Název stavebního objektu / provozního souboru (SO/PS):	SO 102 - Dřevčice
Číslo SO/PS / číslo změny SO/PS:	102/1

Doklad	Součást dokumentace ZBV	
	ANO (počet listů)	NE - Uloženo
07 Soupis prací SO po změnách	2	
08 Zápisy SD ZBV 2	3	
09 Fotodokumentace ZBV 2	6	
10 Pokyn ZBV 2	2	
11 Situace dílčích změn SO102 Dřevčice	1	
12 Rozbor ceny R4	1	
13 Rozbor ceny R5	1	
14 Nabídka - meteostanice	4	
Počet listů celkem	20	

Rozpis ocenění Změn položek - celkem

Evidenční číslo a název stavby: II/610 - III/0106 - Podolanka-Brandýs n/L-II/101, I. etapa Podolanka, Dřevčice

ZMĚNA SOUPISU PRACÍ (SO/PS)

Číslo a název SO/PS: SO 102 - Dřevčice

SO 102/1

Číslo a název rozpočtu: SO 102.1 - Dřevčice

celkem

Poř. č. pol.	Kód položky	Název položky	m.j.	Množství ve Smlouvě	Množství ve Změně	Množství rozdílu	Cena za m.j. v Kč	Cena celkem ve Smlouvě v Kč	Změny záporné v Kč	Změny kladné v Kč	Cena celkem ve Změně v Kč	Rozdíl cen celkem v Kč	Podíl cen celkem v %
1	2	3	4	5	6	7	8	9	10	11	12	13	14
Položky z rozpočtu								14 104 055,00	0,00	0,00	14 104 055,00	0,00	0,00%
1	R položka	DIO vč. zajištění, zjištění a vytyčení inž. sítí, geodetické zaměření stavby	kpl	1,000	0,000	0,000	361 432,00	361 432,00	0,00	0,00	361 432,00	0,00	100,00%
2	2950	ostat. požadavky, posudky, kontroly reviz. zpr. (zajištění směr. vzorků pro zatřídění asf. směsí dle Vyhl. 130/2019 Sb. I)	kpl	1,000	0,000	0,000	12 464,00	12 464,00	0,00	0,00	12 464,00	0,00	100,00%
3	113728	frézování asfalt. ploch, odvoz do 20km	m3	1632,000	0,000	0,000	849,00	1 385 568,00	0,00	0,00	1 385 568,00	0,00	100,00%
4	919111	řezání asfaltového krytu vozovek do 50mm	bm	1738,000	0,000	0,000	27,00	46 926,00	0,00	0,00	46 926,00	0,00	100,00%
5	131738	hloubení jam zapaž. i nepaž. tř. I, odvoz do 20 km - tl. 300mm (sanace)	m3	1422,000	0,000	0,000	342,00	486 324,00	0,00	0,00	486 324,00	0,00	100,00%
6	21450	sanacní vrstvy z kameniva - tl. 150mm (sanace 300mm)	m3	1422,000	0,000	0,000	967,00	1 375 074,00	0,00	0,00	1 375 074,00	0,00	100,00%
7	57446	asfaltový beton pro podkladní vrstvy ACP 16+. 16S tl. 50mm (sanace)	m2	4740,000	0,000	0,000	243,00	1 151 820,00	0,00	0,00	1 151 820,00	0,00	100,00%
8	572121	infiltrační postřik asfaltový do 1,5kg/m2 (sanace)	m2	4740,000	0,000	0,000	16,00	75 840,00	0,00	0,00	75 840,00	0,00	100,00%
9	15330	poplatky za likvidaci odpadů nekontaminovaných, kamenná stav. suť (sanace)	t	2700,000	0,000	0,000	140,00	378 000,00	0,00	0,00	378 000,00	0,00	100,00%
10	93818	čištění vozovek samosběr	m2	14346,000	0,000	0,000	4,00	57 384,00	0,00	0,00	57 384,00	0,00	100,00%
11	573223	spojovací postřik ze sil. emulze do 1,0kg/m2	m2	28692,000	0,000	0,000	13,00	372 996,00	0,00	0,00	372 996,00	0,00	100,00%
12	574D46	asfaltový beton pro ložní vrstvy modifik. ACL 16+. 16S tl. 50mm	m2	14346,000	0,000	0,000	259,00	3 715 614,00	0,00	0,00	3 715 614,00	0,00	100,00%
13	574A44	asfaltový beton ACO 11+. 11S, tl. 50mm	m2	7705,000	0,000	0,000	248,00	1 910 840,00	0,00	0,00	1 910 840,00	0,00	100,00%
14	574P31	asfaltový koberec modifik. SE 5NÍŽENOU HLUČNOSTÍ SMA 8, NH tl. 30mm	m2	6641,000	0,000	0,000	212,00	1 407 892,00	0,00	0,00	1 407 892,00	0,00	100,00%
15	113762	frézování drážky o průměru do 200 mm2	m	2211,000	0,000	0,000	44,00	97 284,00	0,00	0,00	97 284,00	0,00	100,00%
16	931312	těsnění dilat. spar asfalt.zálivkou o průměru do 200 mm2	m	2211,000	0,000	0,000	37,00	81 807,00	0,00	0,00	81 807,00	0,00	100,00%
17	132738	hloubení rýh do 2M, paž. i nepaž., tř. I, odvoz do 20 km (přikopy)	m3	200,000	0,000	0,000	359,00	71 800,00	0,00	0,00	71 800,00	0,00	100,00%
18	12922	čištění krajin od nánosů tl do 100 mm s odvozem na skládku	m2	650,000	0,000	0,000	110,00	71 500,00	0,00	0,00	71 500,00	0,00	100,00%
19	15112	poplatky za likvidaci odpadu nekontaminovaných, II tř. těžitelnosti (přikopy, kranice)	t	491,000	0,000	0,000	140,00	68 740,00	0,00	0,00	68 740,00	0,00	100,00%
20	15670	poplatky za likvidaci odpadů nebezpečných, kontamin. stav. suť (recyklát)	t	2128,000	0,000	0,000	140,00	297 920,00	0,00	0,00	297 920,00	0,00	100,00%
21	56962	zpevnění krajin z recykl. materiálu do tl. 100mm	m2	760,000	0,000	0,000	95,00	72 200,00	0,00	0,00	72 200,00	0,00	100,00%
22	89921	výšková úprava poklopů (kanal. šachty)	kus	14,000	0,000	0,000	3 712,00	51 968,00	0,00	0,00	51 968,00	0,00	100,00%
23	89923	výšková úprava krycích hrnců (vodovodní uzávěry)	kus	7,000	0,000	0,000	1 743,00	12 201,00	0,00	0,00	12 201,00	0,00	100,00%
24	915111	VDZ barva hladká, dodávka a pokládka	m2	1231,000	0,000	0,000	90,00	110 790,00	0,00	0,00	110 790,00	0,00	100,00%
25	915221	vod. Dopř. Značení plástem. strukturální nehlučné (vodící čáry, dělicí čáry)	m2	1097,000	0,000	0,000	335,00	367 495,00	0,00	0,00	367 495,00	0,00	100,00%
26	915211	vod. Dopř. Značení plástem. hladké (přechod pro chodce)	m2	134,000	0,000	0,000	464,00	62 176,00	0,00	0,00	62 176,00	0,00	100,00%
Nové položky - JC dle ÚRS 2020/II								0,00	0,00	3 491,50	3 491,50	3 491,50	100,00%
27	914511111	Montáž sloupku dopravních značek délky do 3,5 m s betonovým základem a patkou <i>montáž 1 ks SDZ z důvodu provázení sanace zasahující i pod krajnici komunikace 1 ks = [A] ZBV 1 montáž 3ks dopravních značek po odstranění provizorních BUS zastávek - 3 ks = [B] ZBV 2 Celkem: A+B=4 [C]</i>	KUS	0,000	4,000	4,000	265,000	0,00	0,00	1 060,00	1 060,00	1 060,00	100%
28	966006132	Odstranění značek dopravních nebo orientačních se sloupky s betonovými patkami <i>demontáž 1 ks SDZ z důvodu provázení sanace zasahující i pod krajnici komunikace 1 ks = [A] ZBV 1 demontáž 3ks dopravních značek po odstranění provizorních BUS zastávek - 3 ks = [B] ZBV 2 Celkem: A+B=4 [C]</i>	KUS	0,000	4,000	4,000	360,000	0,00	0,00	1 440,00	1 440,00	1 440,00	100%
33	912221111	Montáž směrového sloupku silničního ocelového pružného zinkovaného ručním beraněním	KUS	0,000	3,000	3,000	87,500	0,00	0,00	262,50	262,50	262,50	100%

Rozpis ocenění Změn položek - celkem

Evidenční číslo a název stavby: II/610 - III/0106 - Podolanka-Brandýs n/L-II/101, I. etapa Podolanka, Dřevčice

ZMĚNA SOUPISU PRACÍ (SO/PS)

Číslo a název SO/PS: SO 102 - Dřevčice

SO 102/1

Číslo a název rozpočtu: SO 102.1 - Dřevčice

celkem

Poř. č. pol.	Kód položky	Název položky	m.j.	Množství ve Smlouvě	Množství ve Změně	Množství rozdílu	Cena za m.j. v Kč	Cena celkem ve Smlouvě v Kč	Změny záporné v Kč	Změny kladné v Kč	Cena celkem ve Změně v Kč	Rozdíl cen celkem v Kč	Podíl cen celkem v %
1	2	3	4	5	6	7	8	9	10	11	12	13	14
		<i>doplnění 3 ks směrových sloupků z důvodu zajištění bezpečnosti - ZBV 2</i>											
34	404451650	sloupek směrový silniční ocelový	KUS	0,000	3,000	3,000	243,000	0,00	0,00	729,00	729,00	729,00	100%
		<i>doplnění 3 ks směrových sloupků z důvodu zajištění bezpečnosti - ZBV 2</i>											
Nové R-položky													
29	R5	Zřízení provizorních BUS zastávek s dřevěnými nástupišti - materiál, montáž, demontáž, doprava	KOMPL	0,000	3,000	3,000	18 187,20	0,00	0,00	54 561,60	54 561,60	54 561,60	100%
		<i>Zajištění 1 ks dřevěných nástupišť pro provizorní zastávky dle požadavku ROPID a obce. Jednotková cena se skládá ze mzdy řemeslníka a dřevěného materiálu (hranol, řezivo). Podrobný rozbor JC, viz příloha: Rozbor ceny položky R5 - 1 ks = [A] ZBV 1</i>											
		<i>Zajištění 2 ks dřevěných nástupišť pro provizorní zastávky dle požadavku ROPID a obce. Jednotková cena se skládá ze mzdy řemeslníka a dřevěného materiálu (hranol, řezivo). Podrobný rozbor JC, viz příloha: Rozbor ceny položky R5 - 2 ks = [2] ZBV 2</i>											
		<i>Celkem: A+B=3 [C]</i>											
30	R1	Náklady pro dokončení stavby (mechanizace+doprava+pracovníci+THP)	den	0,000	10,000	10,000	86 028,74	0,00	0,00	860 287,40	860 287,40	860 287,40	100,00%
		<i>Zvýšení nákladů na stavbu z důvodu nutné etapizace stavby. Jednotková cena se skládá ze mzdy dělníků, z nájmu a práce mechanizace (kolové rypadlo, vibrační válec, lopatový nakladač a nákladních automobilů). Podrobný rozbor JC, viz příloha: Rozbor cen položky R1 - ZBV1</i>											
31	R2	Náklady na pokládku asf. směsí (pracovníci+doprava+nájem mechanizace)	den	0,000	4,000	4,000	116 866,27	0,00	0,00	467 465,08	467 465,08	467 465,08	100,00%
		<i>Zvýšení nákladů na stavbu z důvodu nutné etapizace stavby. Jednotková cena se skládá ze mzdy dělníků finišerové čety, z nájmu a práce finišeru a nákladních automobilů. Podrobný rozbor JC, viz příloha: Rozbor ceny položky R2 - ZBV1</i>											
32	R3	Náklad na frézu (pronájem+doprava+pracovníci)	den	0,000	2,000	2,000	135 772,27	0,00	0,00	271 544,54	271 544,54	271 544,54	100,00%
		<i>Zvýšení nákladů na stavbu z důvodu nutné etapizace stavby. Jednotková cena se skládá ze mzdy dělníků u frézy, z nájmu a práce silniční frézy a nákladních automobilů. Podrobný rozbor JC, viz příloha: Rozbor ceny položky R3 - ZBV1</i>											
35	R4	Demontáž a zpětná montáž meteorstanice	kpl	0,000	1,000	1,000	176 801,00	0,00	0,00	176 801,00	176 801,00	176 801,00	100,00%
		<i>cena dle dodavatele technologie + 15%. Podrobný rozbor JC, viz příloha: Rozbor cen položky R4 + cenová nabídka dodavatele - ZBV 2</i>											
Celkem								14 104 055,06	0,00	1 834 151,12	15 938 206,12	1 834 151,12	100,00%

DNEŠNÍHO DNE PROBĚHLO PŘEDVNÍ STAVĚNÍMĚ VEŠÍ OBJEDNATELEM A ŽHOTOVITELEM. VÍŽ ŽAHORTATNÝ PŘEDAVACÍ TROTOYOL	5. 8. 2020 PRADELI
ZA ŽHOTOVITELE HEJHAL	ZA OBJEDNATELE

▼

DNEŠNÍHO DNE PROBĚHLO MÍSTNÍ ŽETĚNÍ ŽA TRŽÍ - TOMNOSTI ŽHOTOVITELE - COLAS CF, INVERTORA - JUSE, ROPIS - ŽNAŽKA' INTEGROVANÁ ŽOPILNA, ŽORANUXI' ŽOLICIE, ŽHOTOPI ŽRČI - ŽNEVĚTICE, ŽODOLANĚA, ŽE ŽETĚNÍ VŽLYKLOŽ ŽYD ŽODKĚTY: - ŽACHOVANÍ ŽUTOBUŽOVĚ ŽOPRAVY V ŽRČÍCH ŽODOLANĚA, ŽNEVĚTICE Ž ŽODAVKEM ŽRŽDIT ŽROHIZORNI' ŽUTO - ŽUŽOVĚ ŽASTAVĚČY. • V ŽRČI ŽODOLANĚA - ŽRŽĚNÍ ŽLĚPRODNÝ ŽUTOBUŽOVČY ŽASTAVĚK ŽA ŽONCI ŽRČE VE ŽMĚRU ŽA ŽRANO, Ž ŽODĚLENÍ ŽTAVĚBNÍKŽ ŽRČI ŽO ŽVOU ŽTAP. • V ŽRČI ŽODOLANĚA - ŽRŽĚNÍ ŽRĚČHODNÝČY ŽUTOB. ŽASTAVĚK V MÍSTĚCH ŽTAVĚJÍCÍČY ŽA Ž. Ž ŽODĚLENÍ ŽTAVĚBNÍČY ŽRČI ŽO ŽTĚK ŽTAP. • VŽRŽOVANÍ ŽOVĚHO ŽDVOŽNOVACÍHO ŽYSTEMLU V ŽRČI ŽNEVĚTICE, VĚTNE ŽVEDENÍ ŽOVĚHOVČYČY ŽOD ŽO ŽOVĚ VŽRŽOVANĚHO ŽDVOŽNOVACÍHO ŽLĚOPU.	5. 8. 2020
---	------------



ŽRČE ŽHO MÍSTNÍ ŽETĚNÍ ŽA ŽMĚNOSTI ŽDŽĚTIC ŽRŽTUCE INVERTORA (R31) Ž ŽORANĚI, Ž ŽEMONTĚI ŽETEOSTANICE Ž ŽCHVĚNĚ Ž ŽĚLĚNĚI	5. 8. 2020
---	------------

Dl. 2021 Praha 5
Dl. 20203001

ПРАЦОВНИ ДОБА: од 4⁰⁰ до 19⁰⁰ од, ТЕМПЕРАТУРА: 11⁰⁰ °C
 ГОРА: ЛАТАВИНО - ДЕРТ⁰ 1,19 °C
 ГОДЕТ ПАРОВИЦИХ: ТАР, МЕЖАЛ СИЛ
 ПЛЕШИ ДЕЛНИЕ: СУМАТЕР ДАЕНО
 10x ДЕЛНИЕ,
 2x СТКОДНИЕ
 1x СТКО
 МЕЖАЛНИК: КОЮУ ОТОУИ БАР, ЗАРОБ, БАР, 1x НАКЛАДИ АУТО - РАНИА,
 1x ЛАБ,
 ТРОИДЕКЕ ПЛЕ: СНАПНИ КЛАДИО ОД НАНОУ
 ЕР. ДО 100MM & ОДНОКЕМ НА
 ОКЛАДКУ НЛОУНИ Р44 ДО
 24. ТАР. 1 МЕТА. ЕР. 1,
 ОДУК ДО ДОКА (ПРЕКОТ)
 УДИ А ЗАБЕЖЕЧЕНИ СЛЕНО
 СТАВНИТЕ
 СУДОДАВЕ: ДОТРАКНИ КНАЧЕНИ МЕЛНИКУ КО
 КНОТОВЕНИ ТРЕКОДМЕНО
 ДОТРАКНИ КНАЧЕНИ I. ЕИТИА
 ПРЕВЦИ, I. ЕИТИА - ТОУЛАКЕА,
 БОЕТ: ТРОИДЕКА КОНТРОЛА ЗАБЕЖЕЧЕНИ
 СТАВНИТЕ (УКЛЕНИ ДО,
 ДОУКНЕ СЕХАТОУ, ДОУЛАК
 СВЕТЕЛ)
 ТРОИДЕКО СЛОЕНИ БОЕТ
 ЗАТОУО СУДОДАИТЕЛЮ, ДЕЛНИЕ,
 СТЛОЖИЛО, 1 ДОИО ТРЕД
 КНАЧЕНИМ ПРАОИ НА СТАВБЕ
 (ВИ. ПРЕЖЕЧЕНИ АНТИНА А
 ОШУВА СЛОЕНИ)

МОНТАЖЕ ТЕРМОДИНАМИКА АУТОСИНОУОУХ ЗАСТАВЕР V
 ОБЛОУ: ТОУЛАКЕА, ДРЕВЕНКЕ, БЕКОНИТА
 ДОБ БРАНИ, АУ КОУАЛЕДО, 3x ТОСИУ, 80Мx3
 РЕУВАЛЕНО & РЕАЛИЗАЦИ

3.3. Соно

Denní záznamy stavby

List číslo:

Datum

08.9.2020

PRÁČNÍ DOBA: od 4⁰⁰ do 13⁰⁰ hod. PRÁČNÍ DOBA: 11⁰⁰ hod. 08.9.2020
 POCET PRÁČNÍČÍKŮ: TAP HEVRAJL
 POCET PRÁČNÍČÍKŮ (DEJTI) 4⁰⁰ + 11⁰⁰
 POCET PRÁČNÍČÍKŮ (DEJTI) 4⁰⁰ + 11⁰⁰

70. UCHÁZEJ
 M+DELMIE
 X+STROJNIE
 X+RIDIE

MECHANIZACE: LOKALNÍ STROJNÝ ŽÁK, ŽLUBOVY
 MATEŘNÁK, PÍSAČNÍK, ŽELEZÁ, X.M.9.
 POUŽÍVANÉ PRÁČNÍ KRAJNIE # ŽELEZÁKOV,
 MATERIÁLLO DO 20. 100 KM, ŽELEZNÍ
 ŽELEZÁKOV, ŽELEZNÍ # MATEŘNÍ
 MAT. ŽELEZÁK # ŽELEZÁKOV
 ŽELEZÁKOV # ŽELEZÁKOV
 ŽELEZÁKOV # ŽELEZÁKOV

PRÁČNÍ DOBA: od 4⁰⁰ do 13⁰⁰ hod. PRÁČNÍ DOBA: 11⁰⁰ hod. 08.9.2020
 POCET PRÁČNÍČÍKŮ: TAP HEVRAJL
 POCET PRÁČNÍČÍKŮ (DEJTI) 4⁰⁰ + 11⁰⁰
 POCET PRÁČNÍČÍKŮ (DEJTI) 4⁰⁰ + 11⁰⁰

M+DELMIE
 X+STROJNIE
 X+RIDIE

MECHANIZACE: LOKALNÍ STROJNÝ ŽÁK, ŽLUBOVY
 MATEŘNÁK, PÍSAČNÍK, ŽELEZÁ, X.M.9.
 POUŽÍVANÉ PRÁČNÍ KRAJNIE # ŽELEZÁKOV,
 MATERIÁLLO DO 20. 100 KM, ŽELEZNÍ
 ŽELEZÁKOV, ŽELEZNÍ # MATEŘNÍ
 MAT. ŽELEZÁK # ŽELEZÁKOV
 ŽELEZÁKOV, ŽELEZNÍ # MATEŘNÍ
 MAT. ŽELEZÁK # ŽELEZÁKOV

PRÁČNÍ DOBA: od 4⁰⁰ do 13⁰⁰ hod. PRÁČNÍ DOBA: 11⁰⁰ hod. 08.9.2020
 POCET PRÁČNÍČÍKŮ: TAP HEVRAJL
 POCET PRÁČNÍČÍKŮ (DEJTI) 4⁰⁰ + 11⁰⁰
 POCET PRÁČNÍČÍKŮ (DEJTI) 4⁰⁰ + 11⁰⁰

M+DELMIE
 X+STROJNIE
 X+RIDIE

MECHANIZACE: LOKALNÍ STROJNÝ ŽÁK, ŽLUBOVY
 MATEŘNÁK, PÍSAČNÍK, ŽELEZÁ, X.M.9.
 POUŽÍVANÉ PRÁČNÍ KRAJNIE # ŽELEZÁKOV,
 MATERIÁLLO DO 20. 100 KM, ŽELEZNÍ
 ŽELEZÁKOV, ŽELEZNÍ # MATEŘNÍ
 MAT. ŽELEZÁK # ŽELEZÁKOV
 ŽELEZÁKOV, ŽELEZNÍ # MATEŘNÍ
 MAT. ŽELEZÁK # ŽELEZÁKOV

PRÁČNÍ DOBA: od 4⁰⁰ do 13⁰⁰ hod. PRÁČNÍ DOBA: 11⁰⁰ hod. 08.9.2020
 POCET PRÁČNÍČÍKŮ: TAP HEVRAJL
 POCET PRÁČNÍČÍKŮ (DEJTI) 4⁰⁰ + 11⁰⁰
 POCET PRÁČNÍČÍKŮ (DEJTI) 4⁰⁰ + 11⁰⁰

M+DELMIE
 X+STROJNIE
 X+RIDIE

MECHANIZACE: LOKALNÍ STROJNÝ ŽÁK, ŽLUBOVY
 MATEŘNÁK, PÍSAČNÍK, ŽELEZÁ, X.M.9.
 POUŽÍVANÉ PRÁČNÍ KRAJNIE # ŽELEZÁKOV,
 MATERIÁLLO DO 20. 100 KM, ŽELEZNÍ
 ŽELEZÁKOV, ŽELEZNÍ # MATEŘNÍ
 MAT. ŽELEZÁK # ŽELEZÁKOV
 ŽELEZÁKOV, ŽELEZNÍ # MATEŘNÍ
 MAT. ŽELEZÁK # ŽELEZÁKOV

09 Fotodokumentace ZBV 2

Dílčí změna č. 1 - Demontáž a zpětná montáž meteostanice

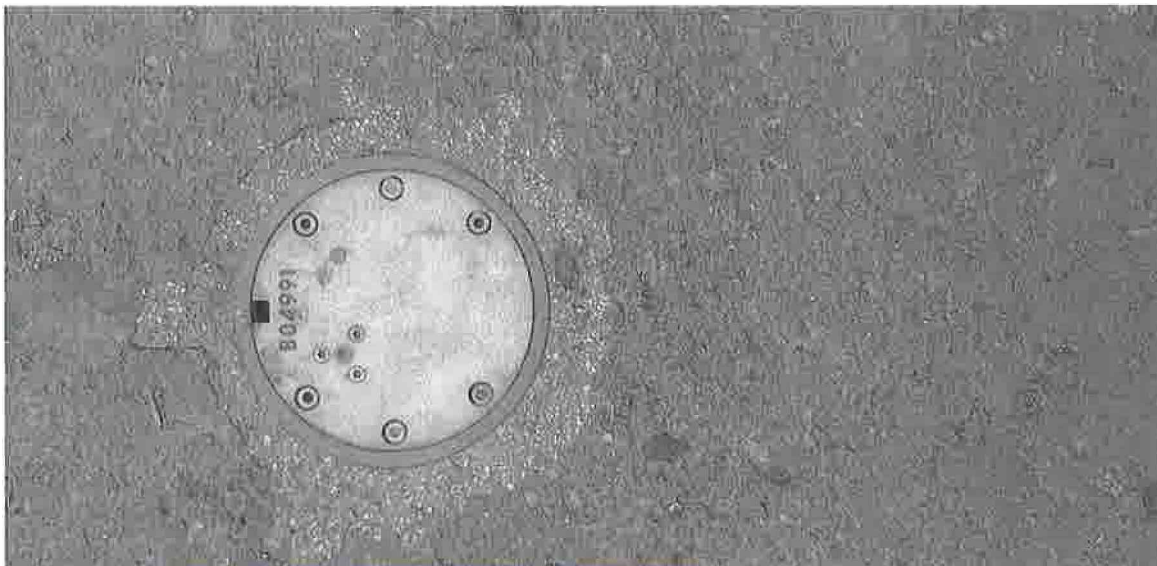



Dílčí změna č. 2 - Provizorní zastávky s dřevěnými nástupišti před obcí Dřevčice







**Dílčí změna č. 3 - Osazení směrových sloupků, konec obce ve směru na Brandýs nad Labem –
Dřevčice**





COLAS CZ, a.s.

Rubeška 215/1

190 00 Praha 9 – Vysocany

IČO 26177005 DIČ CZ26177005

Zaps. v obchodním rejstříku u Městského soudu v Praze, oddíl B, vložka 6556

Krajská správa a údržba silnic
Středočeského kraje, příspěvková
organizace
Zborovská 81/11
150 21 Praha 5 – Smíchov
IČ 00066001

Věc:

Žádost zhotovitele

Dílo:

II/610 – III/0106-PODOLANKA-BRANDÝS n/L-II/101, I. ETAPA PODOLANKA, DŘEVČICE

Objednatel:

Krajská správa a údržba silnic Středočeského kraje, příspěvková organizace (IČ 00066001)

Zhotovitel:

COLAS CZ, a.s. (IČ: 26177005)

Žádáme o změnu rozsahu díla na akci „II/610 – III/0106-Podolanka-Brandýs n/L-II/101, I. etapa Podolanka, Dřevčice“ z důvodu zachování obslužnosti obce Dřevčice autobusovou dopravou. Z tohoto důvodu byla realizována provizorní autobusová nástupiště. Dále bylo nutné zajistit obnovu stávající meteorologické stanice.

V Praze, dne 3.8.2020

COLAS CZ, a.s.

Generální ředitelství

Rubeška 215/1, 190 00 Praha 9

IČO 26177005 DIČ CZ26177005

Zaps. v obchodním rejstříku u Městského soudu v Praze

oddíl B, vložka 6556

www.colas.cz

ZÁKRES A POPIS PROVEDENÝCH VÍCEPRACÍ V DREVCICICH V RÁMCI

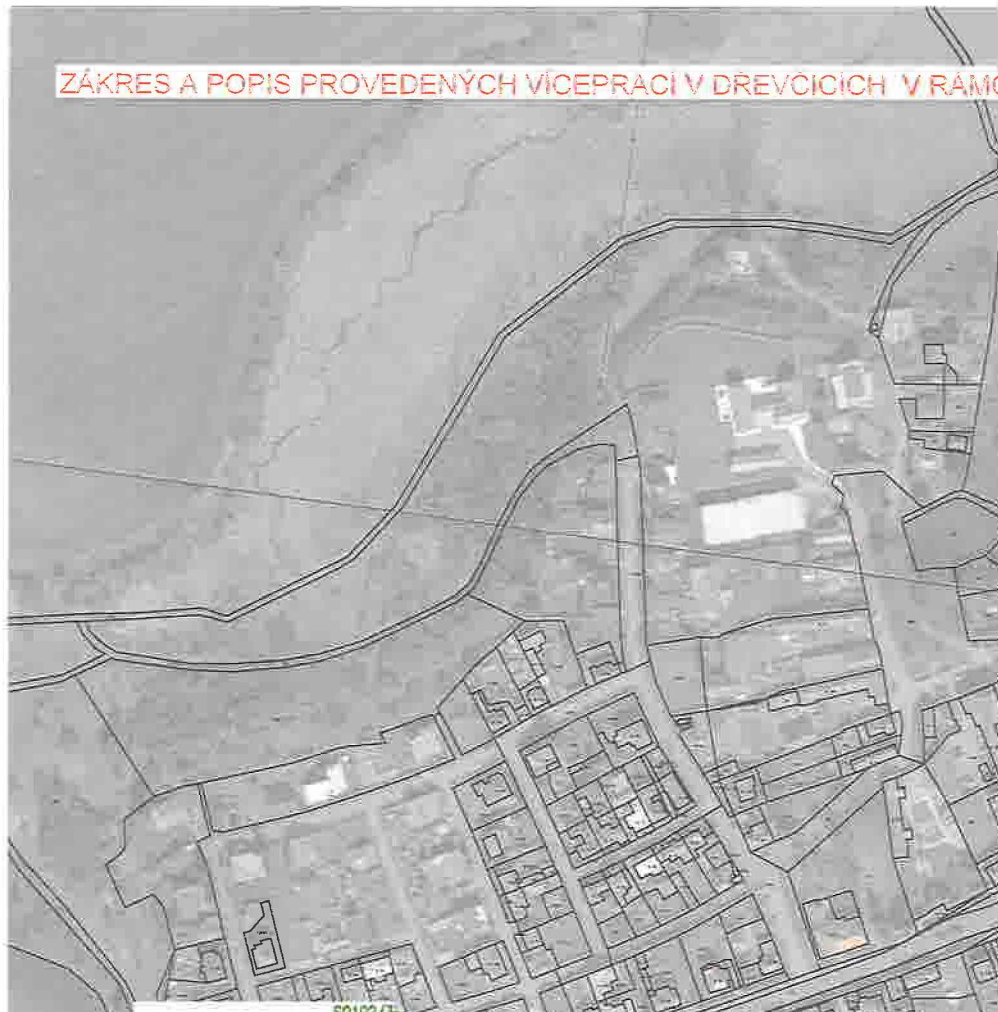

CI SO102

SO102/2

8) Úprava terénu za kanalizační
troubou, modelace příkopu

SO102/1

3) Osazení směrových sloupků na vjezdu do obce

SO102/2

4) konec úseku, zpevnění vložku
propustku a úprava příkopu

SO102/2

1) prohloubení příkopu a zpevnění podkladu krajnice
2) odvodňovací silnice zarubnění příkopu

SO102/2

7) SDZ začátek a konec obce –
demontáž a montáž

SO102/2

3) odvodňování v křižovatkách zřízení šachet,
zarubnění pod křižovatkou

SO102/3

1) osazení obrub podél zvonice

SO102/3

2) rozšíření rozsahu pokládky asfaltu

SO102/2

6) obložení vložku propustku kamenem

SO102/2

5) osazení obrub u zvonice

SO102/3

2) rozšíření rozsahu pokládky asfaltu

Rozbor ceny

Položka	R4	Demontáž a zpětná montáž meteostanice	
TOV	01	verze 1	MJ kpl

H	Přímý materiál			0,00
NC	z toho nákupní cena			0,00
D	z toho doprava			0,00
M	Mzdové náklady			0,00
P	z toho přímé mzdy			0,00
O	odvody	34,0 % z mezd		0,00
S	Stroje			0,00
T	Ostatní přímé náklady			0,00
SUB	Poddávky			153740,00
PZN	Přímé zpracovací náklady [M] + [S] + [T]			0,00
	Přímé náklady [H] + [SUB] + [PZN] + [NK]			153 740,00
R1	Režie 1	0,00 % z []	5,00 % z [SUB]	7887,00
R2	Režie 2	0,00 % z []	5,00 % z [SUB]	7887,00
R3	Režie 3	0,00 % z []	0,00 % z []	0,00
	Nepřímé náklady [R1] + [R2] + [R3]			15 374,00
	Náklady celkem [H] + [SUB] + [PZN] + [R1] + [R2] + [R3] + [NK]			169 114,00
Z	Zisk	0,00 % z []	5,00 % z [SUB]	7687,00
R4	Režie 4	0,00 % z []	0,00 % z []	0,00
NK	Nekalkulované náklady			0,00
	Celkem [H] + [SUB] + [PZN] až [NK]			176 801,00
	Jednotková cena			176 801,00
	Hmotnost			0,00000
	Normohodiny			0,000

P.Č.	T	Kód položky		MJ	Množství	Jednotková cena	Celkem
1	K	1	Demontáž a zpětná montáž meteostanice	kpl	1,00000	153 740,00	153 740,000
			Konstrukce				

Rozbor ceny

Položka	R5	Zřízení provizorních BUS zastávek s dřevěnými nástupišti - materiál, montáž, demontáž, doprava	
TOV	01	verze 1	MJ kpl

H	Přímý materiál		8788,00
NC	z toho nákupní cena		8587,60
D	z toho doprava		200,50
M	Mzdové náklady		7026,96
P	z toho přímé mzdy		5244,00
O	odvody 34,0 % z mezd		1782,96
S	Stroje		0,00
T	Ostatní přímé náklady		0,00
SUB	Poddávky		0,00
PZN	Přímé zpracovací náklady [M] + [S] + [T]		7 026,96
	Přímé náklady [H] + [SUB] + [PZN] + [NK]		15 814,80
R1	Režie 1 5,00 % z [NC]+[D]+[P]+[O]+[S]+[T]		790,75
R2	Režie 2 5,00 % z [NC]+[D]+[P]+[O]+[S]+[T]		790,75
R3	Režie 3 0,00 % z []		0,00
	Nepřímé náklady [R1] + [R2] + [R3]		1 581,50
	Náklady celkem [H] + [SUB] + [PZN] + [R1] + [R2] + [R3] + [NK]		17 396,45
Z	Zisk 5,00 % z [NC]+[D]+[P]+[O]+[S]+[T]		790,75
R4	Režie 4 0,00 % z []		0,00
NK	Neakumulované náklady		0,00
	Celkem [H] + [SUB] + [PZN] až [NK]		18 187,20
	Jednotková cena		18 187,20
	Hmotnost		0,58250
	Nomohodiny		40,000

P.Č.	T	Kód položky		MJ	Množství	Jednotková cena	Celkem
1	M	80512135	hranol stavební řezivo průřezu do 288cm2 do dl 6m	m3	0,25000	6 490,00	1 622,500
2	M	80516100	řezivo smrkové sušené tl 30mm	m3	0,85000	8 430,00	7 165,500
Materiály							
4	P	713000-S2-T2	Řemeslník	Nh	40,00000	131,10	5 244,000
Mzdy							



SPEL, a.s.
Divize Engineering
Třídvorská 1402, 280 02 Kolín V

Vypracováno pro firmu: **COLAS CZ, a.s.**
Rubeška 215/1
190 00 Praha 9

Kontaktní osoba: ing. Lucie Špačková

NABÍDKA NDO_375-2020

**III/0106 – Podolanka – Brandýs n/L –
II/101, I. etapa Podolanka, Dřevčice - demontáž + znovuzapojení meteostanice**

**NABÍDKA JE URČENA POUZE PRO POTŘEBY ZADAVATELE, A PROTO JI NELZE BEZ SOUHLASU SPEL, a.s.
POSTOUPIT DALŠÍM FYZICKÝM NEBO PRÁVNICKÝM OSOBÁM, A TO ANI K NAHLÉDNUTÍ**

Vážení obchodní přátelé,

předkládáme Vám nabídku SPEL, a.s. na práce a dodávky pro akci: „III/0106 – Podolanka – Brandýs n/L – II/101, I. etapa Podolanka, Dřevčice - demontáž + znovuzapojení meteostanice“.

V této nabídce naleznete také stručné informace o naší společnosti, navrhované řešení a další doplňující informace.

Jsme přesvědčeni, že Vás naše nabídka uspokojí a že Vás přesvedčí o naší technické a odborné způsobilosti. V celém průběhu výběrového řízení podáme veškeré vysvětlení k naší nabídce a v průběhu realizace jsme připraveni operativně řešit Vaše požadavky tak, aby výsledek námi realizovaného díla co nejpřesněji odpovídal Vaším představám.

Veškeré činnosti obsažené v této nabídce budou realizovány dle systému zajištění jakosti SPEL, a.s. odpovídajícímu normě ISO 9001 a ISO 14001.

Tato nabídka a údaje v ní uvedené jsou závazné a neodvolatelné do **31.10.2020**

Pro operativní spojení uvádíme kontakt na naše pracovníky:

pracovník odpovědný za věci obchodní a komerční

Jméno a příjmení
Tomáš Smolík
Ředitel divize Engineering

Telefon/fax

e-mail

pracovník odpovědný za věci technické a realizační

Jméno a příjmení
Ing. Miroslav Kolda
Výrobně technický ředitel

Telefon/fax

e-mail

Petr Myška
Vedoucí servisního oddělení

Osoba oprávněná k podpisu SoD či objednávky

Jiří Svoboda
Statutární ředitel

1. ZÁKLADNÍ CHARAKTERISTIKA ZHOTOVITELE

Zhotovitel: SPEL, a.s.
Sídlo firmy: Třídvorská 1402, 280 02 Kolín V
Statutární ředitel: Jiří Svoboda
IČ: 00473057
DIČ: CZ00473057

Společnost je zapsána v obchodním rejstříku u Městského soudu v Praze, oddíl B, vložka 15551
Další informace o společnosti SPEL, a.s. jsou k dispozici na webových stránkách www.spel.cz.

2. PŘEDMĚT NABÍDKY

Senzor bude před začátkem prací vyjmut z vozovky, repasován a pak zpět uložen do finální vrstvy.

III/0106 – Podolanka – Brandýs n/L –
III/101, I. etapa Podolanka, Dřevčice - demontáž + znovuzapojení meteostanice

3. CENOVÁ ČÁST

Číslo	Název	M.j.	počet	Jedn. cena	celkem
1	Práce technika: vyjmutí senzoru z vozovky (2x technik)	hod	6	890,00	5 340,00 Kč
2	Doprava v rámci vyjmutí senzoru	km	360	14,00	5 040,00 Kč
3	Materiál: repase silničního senzoru IRS 31 PRO	ks	1	117 420,00	117 420,00 Kč
4	Práce technika: montáž a zapojení senzoru (2x technik)	hod	8	890,00	7 120,00 Kč
5	Doprava v rámci zpětné instalace senzoru	km	360	14,00	5 040,00 Kč
6	Drobný instalační materiál	kpl	1	2 500,00	2 500,00 Kč
7	Uzavírka jízdního pruhu, (pokud bude potřeba)	hod	1	9 500,00	9 500,00 Kč
8	Inženýrská a koordinační činnost	hod	2	890,00	1 780,00 Kč
CENA CELKEM					153 740,00 Kč

Senzor bude před začátkem prací vyjmut z vozovky, repasován a pak zpět uložen do finální vrstvy.

4. TERMÍNY PLNĚNÍ, PLATEBNÍ PODMÍNKY

- Termín dodání: dle dalších kontraktačních jednání
- Splatnost faktur: 30 dní
- Záruční lhůta: 24 měsíců

5. KOMPLETNOST NABÍDKY

Tato nabídka tvoří pouze podklad pro návrh objednávky, či SoD a může být upřesněna, případně rozšířena nebo jinak upravena formou revize, na základě požadavků objednatele. Podmínky pro přípravu, realizaci a následná tvorba návrhu pro případné uzavření objednávky, či smlouvy o dílo této akce budou detailně konkretizovány při dalších jednáních. Ceny jednotlivých částí v nabídce jsou platné pouze při objednání celku a nelze je samostatně objednat bez předchozího projednání.

6. VŠEOBECNÉ PODMÍNKY

6.1 Normy a předpisy

Pro kompletní realizaci díla platí normy ČSN a EN, platných v České republice a platných právních předpisů a norem a vnitřní legislativy objednatele a investora.

6.2 Závěrečná ustanovení

Pokud není v této nabídce uvedeno odlišně, platí ustanovení Občanského zákoníku č. 89/2012 Sb.

Nabídka je zpracována v úrovni, odpovídající podkladům a skutečnostem nám známým ke dni jejího zpracování, a to při plném respektování požadavku nejméně středoevropského uživatelského a provozního standardu.

Zpracovatel nabídky je připraven neprodleně poskytnout zadavateli bližší údaje o věcech souvisejících s touto nabídkou a možnostech případné další spolupráce.

7. OCHRANA OSOBNÍCH ÚDAJŮ

V souvislosti s vyžádáním cenové nabídky od naší společnosti, budeme automaticky Vaše údaje uchovávat v našem databázovém systému z důvodu zkvalitnění našich služeb za účelem další technické či obchodní podpory. Všechny informace jsou součástí dokumentu „GDPR - Informace o zpracovávání osobních údajů“, který naleznete na www.spel.cz

V Kolíně dne 10. 8.2020

Vypracoval: **Renáta Sojková**
Asistentka
e-mail: rsojkova@spel.cz

Schválil: **Tomáš Smolík**
Ředitel divize Engineering

SPEL