

Základní škola Vsetín, Luh 1544
Jasenická 1544, 755 01 Vsetín

Váš dopis zn.:

Ze dne:

Naše zn.: ZŠ/6 /2021

Počet listů:

Počet příloh: -

Vyřizuje: Kořenek

Tel.: 571431790

Email: skolaluh@skolaluh.cz

Datum: 6. 1. 2021

Jiří Smílek
Valtická 4100/19
628 00 Brno-Vinohrady

Objednávka zpracování projektu na rekonstrukci elektroinstalace pavilonu č. 20 – spojovací chodby ZŠ

Zasíláme objednávku na zpracování projektové dokumentace na rekonstrukci elektrické instalace a osvětlení na pavilonu č. 20 – spojovací chodby ZŠ dle Vaší nabídky ze dne 21.12.2020 s předpokládanou cenou **41 322,31 Kč + DPH 21%, tj. 50.000,- Kč, vč. DPH.**

Dopracování jednostupňové projektové dokumentace pro provádění stavby. Jedná se o řešení celkové rekonstrukce silnoproudé elektroinstalace včetně osvětlení. Dále návrh slaboproudé elektroinstalace (datová síť, školní rozhlas, jednotný čas, kamerový systém). Podkladem bude dokumentace zpracovaná v letech 2018-20. Návrh osvětlení bude doložen výpočtem.

Rozsah projektové dokumentace:

- PD světelné a zásuvkové instalace – Napojení z rekonstruovaného rozváděče R20 v koridoru 25 a stávajícího doplněného rozváděče R01 v koridoru 20.
- PD datových rozvodů, vč. RACKu01 v SO21 – recepce, RACK 21 je stávající
- PD jednotného času – ústředna je stávající v SO 25 – u RACKu 25
- PD školního rozhlasu - ústředna je stávající v SO 25 – u RACKu 25 "
- PD zvonění – napojení na stávající systém
- Telefonní rozvody - ústředna je stávající v SO 25 – u RACKu 25
- PD kamerového systému vč. nové ústředny – převedení nákladů z PD SO 25 do SO 20 o nový RACK 20 v koridoru 25 a nový RACK 01 v SO 21 - recepce Rozvody začínají:
- přívod el. energie – stávající v rozváděči R20 v Koridoru 25 a ve stávajícím R 01 v koridoru 20
- slaboproudé rozvody - napojovací místa v RACKu 25 a ústřednách u RACKu 25 v 3NP SO 25

Předmětem zakázky je také specifikace souvisejících stavebních, malířských a natěračských prací, demontáže původních zásuvek a instalačních krabic včetně zapravení, likvidace demontovaných svítidel a vybouraných hmot, dočasné ochrany podlahových krytin před poškozením během instalačních prací, úklid staveniště a uvedení dotčených povrchů do původního stavu.

Součástí PD bude:

Soupis prací, dodávek a služeb, včetně výkazu výměr, v paré č. 1 a 2 bude kontrolní rozpočet.

Bankovní spojení:
ČSOB, č. účtu 101091001/0300

IČO:
60990406

DIČ:
CZ60990406

Základní škola Vsetín, Luh 1544
Jasenická 1544, 755 01 Vsetín

Dokumentace bude předána ve 4 listinných vyhotoveních a ve 2 vyhotoveních v elektronické podobě na CD. Zde bude dokumentace pro archivní účely v editovatelném formátu (DWG, Word) a dále pro zadávací řízení ve formátu PDF, „slepý“ soupis prací ve formátu Excel.

Objekt má specifické rozměry.



Mgr. Petr Kořenek
ředitel školy



Bankovní spojení:
ČSOB, č. účtu



IČO:
60990406

DIČ:
CZ60990406

Nabídka

na vypracování projektové dokumentace

Dobrý den pane řediteli,

Posílám nabídku projektových prací na Realizační dokumentaci na Elektroinstalaci SO 20 - Koridory.

Cena předpokládá jako podklad stavební výkresy ve formátu dwg 2007 (AutoCAD), které již mám k dispozici s datem vyhotovení 02/2018.

Cena projektových prací zahrnuje :

- PD světelné a zásuvkové instalace – Napojení z rekonstruovaného rozváděče R20 v koridoru 25 a stávajícího doplněného rozváděče R01 v koridoru 20.
- PD datových rozvodů, vč. RACKu01 v SO21 – recepce, RACK 21 je stávající
- PD jednotného času – ústředna je stávající v SO 25 – u RACKu 25
- PD školního rozhlasu - ústředna je stávající v SO 25 – u RACKu 25
- PD zvonění – napojení na stávající systém
- Telefonní rozvody - ústředna je stávající v SO 25 – u RACKu 25
- PD kamerového systému vč. nové ústředny – předvedení nákladů z PD SO 25 do SO 20
 - nový RACK 20 v koridoru 25 a nový RACK 01 v SO 21 - recepce

Rozvody začínají:

- přívod el. energie – stávající v rozváděči R20 v Koridoru 25 a ve stávajícím R 01 v koridoru 20
- slaboproudé rozvody - napojovací místa v RACKu 25 a ústřednách u RACKu 25 v 3NP SO 25

Ostatní podrobnosti viz poptávka.

Pokud bude potřeba nabídku poslat v nějaké jiné formě pro výběrové řízení, prosím sdělte mi formu.

Moje nabídková cena je:

50.000,- Kč, vč. DPH

41 322,31 Kč + DPH 21%

V případě doplňujících dotazů či připomínek z Vaší strany, dejte prosím vědět.

Děkuji.

S pozdravem

Jiří Smílek

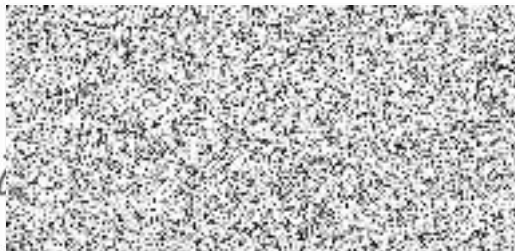

Valtická 4100/19
628 00 Brno-Vinohrady

mobil: 

E-mail: 

V Brně dne 21.12.2020.

ZŠ Vsetín, Luh 1544

Od: Smílek Jiří [redacted]
Odesláno: 8. ledna 2021 12:36
Komu: ZŠ Vsetín, Luh 1544
Předmět: RE: Objednávka na zpracování projektu na rekonstrukci elektroinstalace pavilonu č. 20 - spojovací chodby - ZŠ Luh

Akceptuji objednávku.

Jen v současné době přecházím do status neplátce DPH. Tudíž faktura bude 50.000,- bez DPH.

Děkuji.

S pozdravem

Jiří Smílek

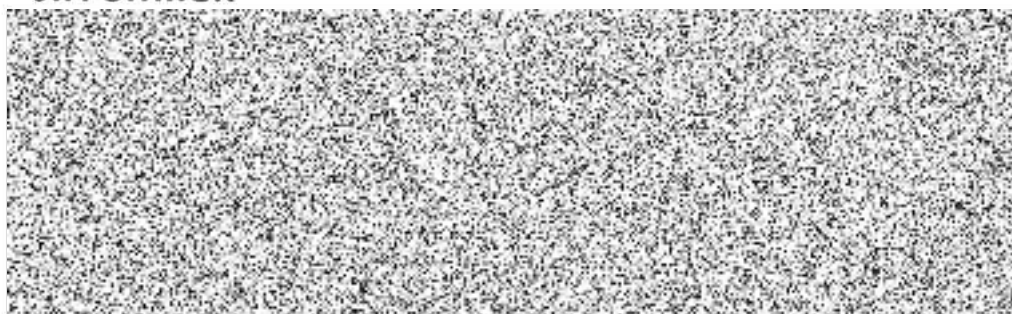

Mobil: [redacted]
mail: [redacted]

Valtická 4100/19
628 00 Brno

IČO: 403 88 280
DIČ:5406101800

V odpovědi na tento email *zanechejte, prosím, původní zprávu. Děkuji*

From: ZŠ Vsetín, Luh 1544 [mailto:[redacted]]
Sent: Friday, January 8, 2021 12:23 PM
To: [redacted]
Subject: Objednávka na zpracování projektu na rekonstrukci elektroinstalace pavilonu č. 20 - spojovací chodby - ZŠ Luh
Importance: High

Dobrý den, pane Smílku,
v příloze zasíláme objednávku na zpracování projektu na rekonstrukci elektroinstalace pavilonu č. 20 – spojovací chodby.
Přikládáme rovněž Vaši nabídku.

PROSÍME O AKCEPTACI OBJEDNÁVKY.

Děkujeme.

S pozdravem



administrativní pracovnice ZŠ

Základní škola Vsetín, Luh 1544

Jasenická 1544

755 01 Vsetín

ředitel: Mgr. Petr Kořenek

733 678 010 571 431 790

skolaluh@skolaluh.cz

IČ: 60990406