

## Smlouva o dod

podle § 76 odst. 3 zákona č. 458/2000 Sb., energetický zákon

Číslo smlouvy: T-039-00/09

### Článek 1

#### Smluvní strany

##### 1. Správa vojenského bytového fondu

se sídlem: U Prioru 8, Praha 6

zastoupená: ředitelem Ing. Pavlem Jevulou

náměstkem ředitele

ve věcech provozních : vedoucím odboru PTZ Františkem Bašusem

vedoucím oddělení PTZ Radoslavem Staňkou

Organizace byla zřízena rozhodnutím ministra obrany ČR zřizovací listinou  
č.j.: 314/10-74/43 ze dne 9.srpna 1994 , v posledním platném znění

IC :

DIČ:

bankovní spojení: CNB Praha

č. účtu:

držitel licence k podnikání, ve smyslu zákona č. 458/2000 Sb., energetický zákon, skupiny:31  
a 32

telefonní spojení:

E-mail :

E-mail :

(dále jen „dodavatel“)

##### 2. Česká republika - Záchranný útvar HZS ČR

se sídlem: Onavská 29, Hlučín

IC:

DIČ:

zastoupen: plk. Ing. Davidem Karešem

Osoba oprávněná jednat ve věcech technických: Ing. Josef Krátký

bankovní spojení: Česká národní banka, č. účtu:

telefonní spojení:

fax:

(dále jen „odběratel“)

### Článek 2

#### Předmět smlouvy

Předmětem této smlouvy je závazek dodavatele dodávat tepelnou energii a TUV ze zařízení dodavatele do odběrného místa odběratele v souladu s touto smlouvou a závazek odběratele zaplatit za dodanou a odebranou tepelnou energii cenu za podmínek uvedených v této smlouvě.

### Článek 3

#### Charakter a pravidla dodávky tepelné energie

1. 3.1. Základní parametry dodávané a vrácené teploty látky a další údaje jsou uvedeny v příloze č. 1 „Technické parametry odběrného místa“.
- 3.2. Teplotné médium je ve vlastnictví dodavatele a odběratel je povinen teplotné médium vracet, pokud se smluvní strany nedohodnou jinak.
- 3.3. Dodavatel se zavazuje zabezpečit dodávky tepelné energie v závislosti na venkovní teplotě s dodržáním parametrů a obecných pravidel danými závaznými právními předpisy a technickými normami platnými v době plnění.
- 3.4. Dodavatel je oprávněn omezit či přerušit dodávku tepelné energie pouze z důvodů vymezených v § 76 odst. 4 energetického zákona, ve znění pozdějších předpisů.
- 3.5. Odběratel se zavazuje upozornit dodavatele bez zbytečného odkladu na veškeré vzniklé závady na odběrném tepelném zařízení, na plánované opravy v objektu, popř. na změny, které by mohly mít vliv na průběh dodávky tepelné energie a na výši stanovených technických parametrů pro toto odběrné místo.
- 3.6. Odběratel nesmí bez předchozího souhlasu dodavatele k odběrnému tepelnému zařízení připojit nového odběratele.

### Článek 4

#### Místo předání, místo a způsob měření

- 4.1. Dodávka tepelné energie je uskutečněna přechodem tepelné energie o sjednaných parametrech ze zařízení dodavatele do zařízení odběratele. Konkrétní místo plnění předmětu smlouvy je specifikováno v příloze č. 1 „Technické parametry odběrného místa“.
- 4.2. Dodavatel je povinen na svůj náklad osadit, zapojit, udržovat a pravidelně ověřovat správnost měření.
- 4.3. Odběratel je povinen umožnit dodavateli osadit měřicí zařízení a zajistit ho proti neoprávněné manipulaci.
- 4.4. Dodavatel je povinen dodávku tepelné energie měřit, vyhodnocovat a účtovat podle skutečných parametrů teplotné látky a údajů vlastního měřicího zařízení.
- 4.5. Odběratel má právo na ověření správnosti prováděných odečtů dodavatelem, proto se smluvní strany dohodly, že dodavatel umožní odběrateli na jeho požádání zúčastnit se průběžných odečtů.
- 4.6. Smluvní strany se dohodly na tomto způsobu a pravidlech přístupu k měřidlům: vždy po dohodě obou smluvních stran.
- 4.7. V případě poruchy měřicího zařízení bude odebrané množství pro vyhodnocení dodané tepelné energie stanoveno náhradním způsobem, a to technickým výpočtem z průměrných denních dodávek před poruchou měřicího zařízení v klimaticky stejném a řádně měřeném období, nebo jiným dohodnutým způsobem. Pokud bude množství tepelné energie stanoveno náhradním způsobem, bude tato skutečnost uvedena v podkladech pro vyúčtování.



## **Článek 5**

### **Výše a způsob stanovení ceny a platební podmínky**

- 5.1. Cena tepelné energie je tvořena v souladu se zákonem č. 526/1990 Sb., o cenách, ve znění pozdějších předpisů, s prováděcí vyhláškou č. 580/1990 Sb., ve znění pozdějších předpisů, a v souladu s platnými cenovými rozhodnutími Energetického regulačního úřadu.
- 5.2. Cena tepelné energie, způsob jejího stanovení a způsob platby za odebranou tepelnou energii je obsahem přílohy č. 2 „Cenové ujednání“.
- 5.3. Dodavatel se zavazuje zúčtovat dílčí platby (zálohy) a vystavit potřebné platební doklady řádně, včas a ve lhůtách dohodnutých v příloze č. 2 „Cenové ujednání“.
- 5.4. Odběratel se zavazuje zaplatit dodavateli cenu za dodávku tepelné energie na výše uvedený účet dodavatele řádně a včas.

## **Článek 6**

### **Doba trvání smlouvy a způsoby jejího ukončení**

- 6.1. Smlouva se uzavírá na dobu neurčitou
- 6.2. Smluvní strany se dohodly, že tato smlouva nabývá platnosti dnem podpisu obou smluvních stran a účinnosti dnem 1. ledna 2009. Platnost této smlouvy končí v případech uvedených v bodě 6.3. této smlouvy.
- 6.3. Smlouva může být ukončena:
- a) písemnou dohodou obou smluvních stran, a to ke dni uvedeném v této dohodě,
  - b) písemnou výpovědí ze strany odběratele s dvouměsíční výpovědní lhůtou, která začíná od prvního dne měsíce následujícího po doručení výpovědi druhé smluvní straně,
- 6.4. K datu ukončení smluvního vztahu se obě strany zavazují vyrovnat vzájemně své závazky a pohledávky.
- 6.5. V případě zániku jedné ze smluvních stran, přechází práva a povinnosti sjednané v této smlouvě v plném rozsahu na právního nástupce, nedohodnou-li se smluvní strany před zánikem jinak.

## **Článek 7**

### **Ostatní a závěrečná ujednání**

- 7.1. Právní smluvní vztahy mezi smluvními stranami se řídí českým právním řádem. Tato smlouva podléhá režimu zákona č. 458/2000 Sb., energetický zákon, ve znění pozdějších právních předpisů.
- 7.2. Ustanovení, zde výslovně neupravené, podléhají zákonu č. 513/1991 Sb., obchodní zákoník, ve znění pozdějších předpisů.
- 7.3. Jakákoli změna smluvních podmínek, dohodnutých touto smlouvou včetně příloh, může být provedena pouze formou písemného oboustranně odsouhlaseného dodatku.

7.4. Smlouva je sepsána ve čtyřech vyhotoveních, z nichž 2 vyhotovení obdrží dodavatel a 2 vyhotovení obdrží odběratel.

7.5. Smluvní strany svými podpisy potvrzují, že smlouvu uzavřely dobrovolně a vážně, určitě a srozumitelně podle své pravé a svobodné vůle, nikoliv v tísní nebo za nápadně nevýhodných podmínek.

## Článek 8

### Přílohy

Nedílnou součástí této smlouvy jsou přílohy:

Příloha č. 1: Technické parametry odběrného místa

Příloha č. 2: Cenové ujednání

Příloha č. 3 Ujednání v případě společného měření

V Praze dne .....



za dodavatele:

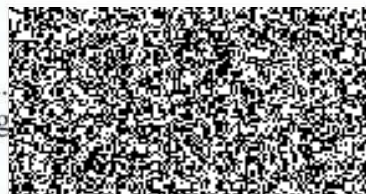

Ing.

V Hlučíně



Ing. David Křeš



## Technické parametry odběrného místa

### 1. Správa vojenského bytového fondu

se sídlem: U Prioru 8, Praha 6

zastoupená: ředitelem Ing. Pavlem Jevulou

náměstkem ředitele

ve věcech provozních : vedoucím odboru PTZ Františkem Bašusem

vedoucím oddělení PTZ Radoslavem Staňkou

Organizace byla zřízena rozhodnutím ministra obrany ČR zřizovací listinou

č.j.: 314/10-74/43 ze dne 9.srpna 1994 , v posledním platném znění

IČ : [REDACTED]

DIC: [REDACTED]

bankovní spojení: ČNB Praha

č. účtu: [REDACTED]

držitel licence k podnikání, ve smyslu zákona č. 458/2000 Sb., energetický zákon, skupiny:31 a 32

telefonní spojení: [REDACTED]

E-mail : [REDACTED]

E-mail : [REDACTED]

(dále jen „dodavatel“)

### 2. Česká republika - Záchranný útvar HZS ČR

se sídlem: Opavská 29, Hlučín

IČ: [REDACTED]

DIC: [REDACTED]

zastoupen: plk. Ing. Davidem Karešem

Osoba oprávněná jednat ve věcech technických: Ing. Josef Krátký

bankovní spojení: Česká národní banka, č. účtu: [REDACTED]

telefonní spojení: [REDACTED], fax: [REDACTED]

(dále jen „odběratel“)

**Odběrné místo:** Opavská 29, Hlučín 748 01 – budova č. 1, 3, 4, 6, 9 a 16.

Místo předání: pata budovy č. 1, 3, 4, 6, 9 a 16

- místo měření tepla pro vytápění: na patě budovy č. 1, 3, 4, 6, 9 a 16
- místo měření tepla pro ohřev TUV: kotelna - budova č. 41
- místo měření množství vody pro ohřev TUV: kotelna - budova č. 41
- způsob měření tepla pro ohřev TUV: do doby montáže měřidel výpočtem
- způsob měření množství vody pro ohřev TUV: vodoměry

Teplonosné médium:

voda

Výkon:

0,64 MW

Teplota při -15 °C přívod/zpátečka:

90 °C / 70 °C

Teplota TUV:

45 °C - 60 °C

Podlahová plocha:

4 222 m<sup>2</sup>

Datum zahájení odběru: 1. ledna 2009

**Návrh teplotního diagramu:**

Venkovní teplota [°C]	15	13	11	9	7	5	3	1	-1	-3	-5	-7	-9	-11	-13	-15
Přívodní teplota média [°C]	35	38	46	44	51	56	59	64	66	70	74	78	80	83	87	90

Dodavatel se zavazuje zajistit v topném období teploty takovou teplotu teplotnosného média, jak je uvedeno v tabulce.

V Praze dne ......

V Hlučíně

za dodavatele:

In  la  
ÁVA VOJENSKÉHO BYTOVÉHO  
FONDU PRAHA  
U Pionů 1047/8  
161 00 Praha 6  
IČO 

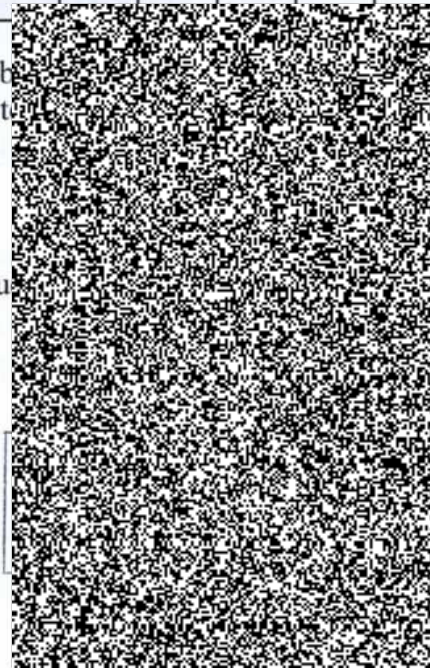

## Cenové ujednání

### 1. Správa vojenského bytového fondu

se sídlem: U Prioru 8, Praha 6

zastoupená: ředitelem Ing. Pavlem Jevulou

náměstkem ředitele

ve věcech provozních : vedoucím odboru PTZ Františkem Bašusem

vedoucím oddělení PTZ Radoslavem Staňkou

Organizace byla zřízena rozhodnutím ministra obrany ČR zřizovací listinou

č.j.: 314/10-74/43 ze dne 9.srpna 1994 , v posledním platném znění

IČ :

DIČ: CZ60460580

bankovní spojení: ČNB Praha

č. účtu:

držitel licence k podnikání, ve smyslu zákona č. 458/2000 Sb., energetický zákon, skupiny:31 a 32

telefonní spojení:

E-mail :

E-mail :

(dále jen „dodavatel“)

### 2. Česká republika - Záchranný útvar HZS ČR

se sídlem: Opavská 29, Hlučín

IČ:

DIČ: CZ75152304

zastoupen: plk. Ing. Davidem Karešem

Osoba oprávněná jednat ve věcech technických: Ing. Josef Krátký

bankovní spojení: Česká národní banka, č. účtu:

telefonní spojení: , fax:

(dále jen „odběratel“)

## I.

### Cena tepelné energie

I.1. Cena tepelné energie je tvořena v souladu se zákonem č. 526/1990 Sb., o cenách, ve znění pozdějších předpisů, s prováděcí vyhláškou č. 580/1990 Sb., ve znění pozdějších předpisů, a v souladu s platnými cenovými rozhodnutími Energetického regulačního úřadu.

I.3. Cena za tepelnou energii se účtuje formou jednosložkové ceny ve výši **573,22 Kč/GJ** (včetně DPH).



Cena za tepelnou energii, dodávanou v TUV (včetně DPH) činí : **573,22 Kč/GJ**

Cena tepelné energie je **573,22 Kč/GJ** (včetně DPH), jedná se o cenu předběžnou.

V předběžné ceně jsou zahrnuty proměnné náklady, tj. palivo zemní plyn, el.energie, technologická voda od dodavatelů, v jeho cenách, platných v době uzavření smlouvy. V případě změny těchto cen v průběhu roku bude předběžná cena úměrně tomu změněna v souladu s cenovými předpisy a promítnuta do platby za dodávky tepla za příslušný měsíc a měsíce další. Předběžná cena je stanovena za předpokladu celkové dodávky tepelné energie **4 050 GJ** za rok 2009.

V případě, že po skončení roku 2009 bude skutečné množství dodávek tepla odlišné, bude cena tepla úměrně tomu změněna. Vyrovnání předběžné ceny na cenu výslednou, vypočtenou podle výše uvedených zásad, bude provedeno do 28. 2. 2010.

Způsob platby: měsíční zálohy a roční vyúčtování

Splatnost: 21 dní ode dne doručení

Adresa pro zaslání faktury:

Česká republika - Záchraný útvar HZS ČR

Opavská 29, 748 01Hlučín

I.4. Případnou změnu cenových ujednání oznámí dodavatel odběrateli nejpozději do 30 dnů po oznámení dodavatele o změně ceny nakupovaného paliva nebo energie.

I.5. Budou-li smluvní strany v prodlení jakéhokoliv peněžitého závazku, činí úrok z prodlení 0,05 % z dlužné částky za každý den prodlení až do úplného zaplacení.

I.6. Dodavatel se zavazuje provádět zúčtování dodávky tepelné energie roční fakturou s náležitostmi daňového dokladu podle platných právních předpisů, a to vždy do 28.2. následujícího roku.

## II.

### Dohoda o zálohách

II.1. Smluvní strany se dohodly, že odběratel dodavateli bude poskytovat dílčí platby ročního plnění za dodávku tepelné energie ve formě měsíčních záloh

II.2. Celková roční zálohová částka pro roční odběr **4 050 GJ** činí **2 321 532,- Kč** (včetně DPH. Jednotlivé měsíční zálohy ve výši 193 461,00 Kč jsou splatné vždy k 20. dni příslušného měsíce na výše uvedený účet dodavatele.

II.3. Odběratel se zavazuje hradit zálohy za dodávku tepelné energie podle splátkového kalendáře:

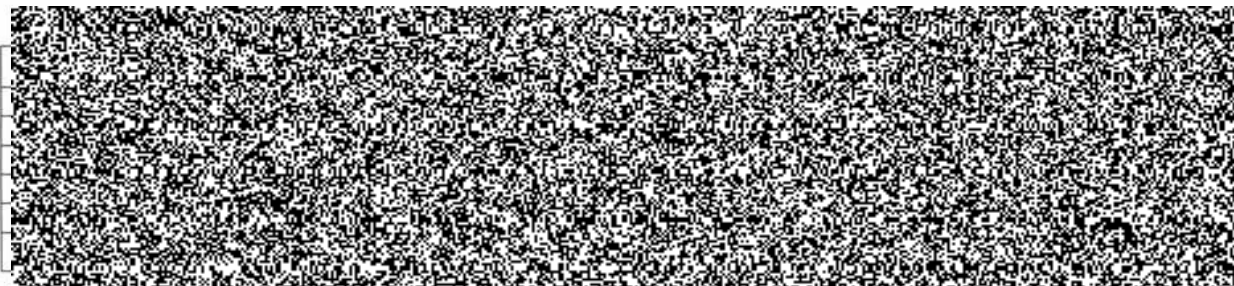



II. 4. Dodavatel se zavazuje provést konečné vyúčtování zálohových faktur do 28.2. následujícího roku.

### III.

#### Odběrový diagram

III.1. Celkový plánovaný odběr tepelné energie za kalendářní rok, včetně časového rozlišení odběru, je uveden v odběrovém diagramu:



III.2. Případné změny odběrového diagramu na následující rok sjednává odběratel s dodavatelem vždy do 20. 2. příslušného kalendářního roku. Nepodá-li odběratel návrh na nový odběrový diagram, prodlužuje se platnost diagramu na další kalendářní rok.

za dodavatele:

Ing. [redacted]  
[redacted] AVA VOJENSKÉHO BYTOVÉHO  
FONDY PRAHA  
Právní úřad  
161 00 Praha 6  
IČO: [redacted]

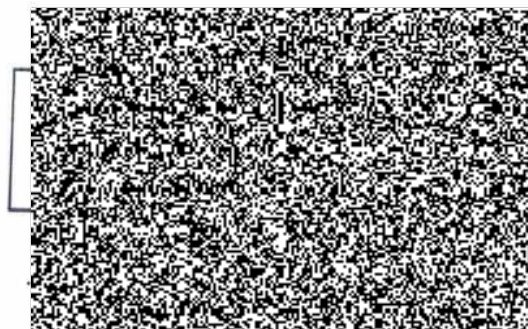

iloha č. 3

## Jednání v případě společného měření

### Správa vojenského bytového fondu

sídlem: U Prioru 8, Praha 6

zastoupená: ředitelem Ing. Pavlem Jevulou

záměstkem ředitele

ve věcech provozních : vedoucím odboru PTZ Františkem Bašusem

vedoucím oddělení PTZ Radoslavem Staňkou

organizace byla zřízena rozhodnutím ministra obrany ČR zřizovací listinou

č. j.: 314/10-74/43 ze dne 9.srpna 1994 , v posledním platném znění

č. j. : [REDACTED]

DIČ: CZ60460580

bankovní spojení: ČNB Praha

č. účtu: [REDACTED]

žitel licence k podnikání, ve smyslu zákona č. 458/2000 Sb., energetický zákon, skupiny:31

32

telefonní spojení: [REDACTED]

mail : [REDACTED]

mail : [REDACTED]

(dále jen „dodavatel“)

### Česká republika - Záchraný útvar HZS ČR

sídlem: Opavská 29, Hlučín

č. j. : [REDACTED]

DIČ: CZ75152304

zastoupen: plk. Ing. Davidem Karešem

osoba oprávněná jednat ve věcech technických: Ing. Josef Krátký

bankovní spojení: Česká národní banka, č. účtu: [REDACTED]

telefonní spojení: [REDACTED], fax: [REDACTED]

(dále jen „odběratel“)

Smluvní strany se dohodly, že dodavatel bude respektovat dohodu mezi odběrateli společného místa plnění dodávky tepelné energie, v níž bylo dohodnuto, že náklady na tepelnou energii a náklady na přípravu a dodávku teplé užitkové vody budou na jednotlivé objekty či jejich části rozděleny takto: *Do doby montáže měřidel pro zajištění měření tepla (měřidel tepla pro vytápění a pro ohřev TUV) bude výpočetem dle otáčené plochy jednotlivých budov*

za dodavatele:

SPRÁVA VOJENSKÉHO BYTOVÉHO  
FONDU  
U Prioru 1047/8  
161 00 Praha 6  
IČO: [REDACTED]  
vula [REDACTED]