



Dodatek č. 1 k dílčí smlouvě

(Dále také jen objednávka)

číslo 4102132536

k rámcové smlouvě 4400037069

Strana: 1

Kupující / Objednatel:

ČEZ, a. s.

Duhová 2/1444

Praha 4, PSČ 140 53

DIČ: CZ45274649

IČ: 45274649

ČEZ, a. s., je zapsána v obchodním rejstříku vedeném Městským soudem v Praze, oddíl B, vložka 1581

Prodávající / Zhotovitel / Poskytovatel:

Střední průmyslová škola, Obchodní akademie a Jazyková škola s právem státní

jazykové zkoušky, Frýdek-Místek,

příspěvková organizace

28. října 1598

CZ-738 02 FRÝDEK-MÍSTEK-MÍSTEK

DIČ: CZ00601381

IČ: 00601381

Dodací místo:

ČEZ, a.s.

Duhová 2/1444

CZ-140 53 Praha 4

Platební podmínky: PD30 - 30 dní od doručení faktury

Adresa pro zaslání faktury v listinné podobě:

ČEZ, a.s.

28. října 3123/152

CZ-702 00 OSTRAVA - MORAVSKÁ OSTRAVA

Adresa pro korespondenci - nákupčí:

ČEZ, a.s.

Duhová 425/1

CZ-140 00 Praha 4

Telefon:

Mob.tel.:

E-mail:

(Na výše uvedené kontaktní údaje z adresy pro korespondenci zašlete potvrzenou dílčí smlouvu!)

Příjemce plnění:

Duhová 425/1

CZ-140 00 Praha 4

Telefon:

Mob.Tel.:

E-mail:

Na faktuře kromě ostatních náležitostí vždy uvádějte číslo dílčí smlouvy/objednávky kupujícího nebo číslo autorizace. V případě, že se jedná o plátce DPH, musí faktura obsahovat náležitosti daňového dokladu podle Zákona o dani z přidané hodnoty 235/2004 Sb. v platném znění.

V případě, že číslo dílčí smlouvy/objednávky či autorizace bude nečitelné nebo chybně uvedené, není možné fakturu přijmout k proplacení a bude Prodávajícímu/Zhotoviteli/Poskytovateli vrácena!

Faktury lze rovněž zasílat v elektronické podobě na e-mailovou adresu nebo do datové schránky Kupujícího/Objednatele. Kontaktní údaje a podmínky pro zaslání faktur elektronicky jsou uvedeny v obchodních podmínkách Kupujícího/Objednatele.

Střední průmyslová škola, Obchodní akademie a Jazyková škola s právem státní jazykové zkoušky, Frýdek-Místek, příspěvková organizace

se sídlem: 28. října 1598, 738 01 Frýdek-Místek

zastoupená:

IČO: 00601381



Dodatek č. 1 k dílčí smlouvě

(Dále také jen objednávka)

číslo 4102132536

k rámcové smlouvě 4400037069

Strana: 2

Předmět plnění:

Smluvní strany se dohodly na sjednání tohoto Dodatku č. 1 k Dílčí smlouvě č. 4102132536, (dále jen "Dodatek"), kterým se navyšuje cena plnění a vkládá se nový ceník.

Smluvní strany berou na vědomí, že tento Dodatek bude uveřejněn v registru smluv podle zákona č. 340/2015 Sb., o zvláštních podmínkách účinnosti některých smluv, uveřejňování těchto smluv a o registru smluv (zákon o registru smluv), ve znění pozdějších předpisů.

Pro účely uveřejnění v registru smluv smluvní strany navzájem prohlašují, že Dodatek obsahuje obchodní tajemství, a to v určení smluvní ceny plnění.

ČEZ, a. s. zašle tento Dodatek správci registru smluv k uveřejnění prostřednictvím registru smluv bez zbytečného odkladu, nejpozději však do 30 dnů od uzavření Dodatku.

Termín plnění:

do 15. 12. 2020

Dodatek nabývá platnosti dnem uzavření a účinnosti dnem jeho uveřejnění v registru smluv v souladu se zákonem o registru smluv.

Smluvní cena

Smluvní cena plnění se navyšuje o částku [REDACTED]

- příspěvek na úhradu nákladů spojených s povinnou expedicí v rámci programu DofE (max. [REDACTED] škola/expedice);

- vstupní poplatek za účast v programu DofE (Kč [REDACTED])

Cena plnění po navýšení max. [REDACTED] bez DPH..

Cena plnění zahrnuje veškeré náklady poskytovatele spojené s plněním.

Zbývající část sjednané smluvní ceny plnění ve výši [REDACTED] bude objednatelem uhrazena na základě konečné faktury vystavené poskytovatelem do patnácti (15) kalendářních dnů po řádném splnění předmětu plnění této Dílčí smlouvy a jeho protokolárním převzetí.

K této částce bude poskytovatelem připočtena DPH dle platné právní úpravy. V konečné faktuře (daňovém dokladu) bude vyúčtována i poskytnutá záloha.

Za den poskytnutí služby a současně za datum uskutečnění zdanitelného plnění z hlediska zákona o DPH smluvní strany shodně považují den, ke kterému dojde k protokolárnímu převzetí plnění dle smlouvy.

Na fakturách uvádějte číslo této Dílčí smlouvy.



Dodatek č. 1 k dílčí smlouvě

(Dále také jen objednávka)

číslo **4102132536**

k rámcové smlouvě **4400037069**

Strana: 3

Přílohy:

Příloha č. 1. Pokyny
Příloha č. 2. ceník

Výše uvedené přílohy jsou zobrazitelné v prohlížeči Adobe Reader pod ikonou "sponka" nebo z nabídky "Zobrazení - Zobrazit/Skrýt - Navigační panely - Přílohy".

Dne:
Kupující / Objednatel:

Dne: 27/11 2020
Prodávající / zhotovitel / poskytovatel:

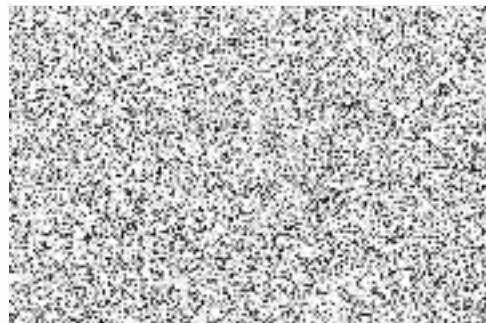

Zde je místo pro elektronický podpis

ČEZ, a. s.

Elektronicky podepsáno (čas v UTC): 2020.11.26 06:02:14 Z