



S M L O U V A o vypořádání závazků

uzavřená v souladu s § 1746 odst. 2 zákona č. 89/2012 Sb., občanský zákoník,
v platném znění (dále jen „**občanský zákoník**“ a „**smlouva**“)

Níže uvedeného dne, měsíce a roku byla uzavřena mezi smluvními stranami smlouva tohoto znění:

Čl. I Smluvní strany

Window Holding a.s.

Zastoupená:  na základě plné moci ze dne 05.10.2017
Sídlo: Hlavní 456, 250 89 Lázně Toušeň
IČ: 28436024
DIČ: CZ28436024
Bankovní spojení: Česká spořitelna, a.s.
Číslo účtu: 
Telefon: 
e-mail: 
Datová schránka: 8kigvah

Zapsána v obchodním rejstříku vedeným Městským soudem v Praze oddíl B, Vložka 14506
(dále jen „**zhotovitel**“)

a

Česká republika – Krajské ředitelství policie Středočeského kraje

Zastoupená: Ing. Petrem Dostálem, náměstkem ředitele krajského
ředitelství pro ekonomiku
Sídlo: Na Baních 1535, 156 00 Praha 5 - Zbraslav
IČ: 751 51 481
DIČ: CZ75151481
Bankovní spojení: ČNB Praha
Číslo účtu: 507432881/0710
Telefon: 
Fax: 
e-mail: 
Datová schránka: 2dtai5u

(dále jen „**objednatel**“)
a dále také jen „**smluvní strany**“

Čl. II

Úvodní ustanovení

1. Prostřednictvím smlouvy o dílo, uzavřené dne 21.09. 2020, č. j. KRPS-269118-48/ČJ-2019-0100MN-VZ, se smluvní strany dohodly na provedení stavebního díla – „ÚO Příbram – Zdaboř, objekt č. 11 – výměna oken a dveří“. Celková cena díla ze smlouvy o dílo činila 1 052 241,92 Kč (slovy jedenmilionpadesátdvatisícdvěstěčtyřicetjedna korun českých devadesát dva haléřů).
2. V průběhu realizace díla zhotovitel vyčíslil přípočty k ceně díla bez DPH ve výši 16 060,80 Kč (slovy šestnácttisícšedesát korun českých osmdesát haléřů) a odpočty z ceny díla bez DPH ve výši -138 781,31 Kč (slovy stotřicetosmtisícsemsetosmdesátjedna koruna česká třicetjeden haléř). Celkový vliv na změnu ceny díla bez DPH tak činí -122 720,51 Kč (slovy stodvacetdvatisícsedmsetdvacet korun českých padesátjeden haléř). Celkový vliv na změnu ceny díla včetně DPH činí -148 491,82 Kč (slovy stočtyřicetosmtisícčtyřístadevadesátjedna koruna česká osmdesát dva haléře). Zdůvodnění přípočtů a odpočtů je zhotovitelem provedeno ve Změnových listech pro nezbytné změny stavby v průběhu realizace č. 1 a č. 2, které tvoří přílohy č. 1 a č. 2 a jsou nedílnými součástmi této smlouvy a v Soupisu provedených prací, který tvoří přílohu č. 3 a je nedílnou součástí této smlouvy.
3. Za poskytnuté plnění ze strany zhotovitele, které bylo provedeno v souladu s uvedenou smlouvou o dílo a uvedenými odpočty a přípočty, objednatel zaplatil částku 746 900,91 Kč (slovy sedmsetčtyřicetšesttisícdevětset korun českých devadesátjeden haléř) bez DPH.

Čl. III

Předmět smlouvy

1. Předmětem této smlouvy je dohoda o vyrovnání závazků a pohledávek mez smluvními stranami.
2. Smluvní strany shodně prohlašují, že mezi nimi jsou vypořádány veškeré jejich vzájemné závazky a pohledávky vyplývající ze smlouvy o dílo uvedené v Čl. II odst. 1 této smlouvy a že z uvedených titulů již nebudou vůči sobě uplatňovat žádné další případné nároky.

Čl. IV

Závěrečná ustanovení

1. Smlouva nabývá platnosti dnem jejího uzavření, tj. dnem jejího podpisu zástupci obou smluvních stran a účinnosti dnem zveřejnění v registru smluv.
2. Smluvní strany se dohodly, že zveřejnění této smlouvy v souladu se zákonem o registru smluv provede objednatel, a to do 30 dnů od jejího uzavření.
3. Vzájemná práva a povinnosti účastníků v této smlouvě výslovně neupravená se řídí příslušnými právními předpisy, zejména občanským zákoníkem.

4. Tato smlouva je vyhotovena v 3 stejnopisech, z nichž 1 obdrží zhotovitel a 2 objednatel.
5. Nedílnou součástí této smlouvy jsou níže uvedené přílohy:

Příloha č. 1 - „Změnový list pro nezbytné změny stavby v průběhu realizace č. 1“, která se sestává z pěti stran textu.

Příloha č. 2 - „Změnový list pro nezbytné změny stavby v průběhu realizace č. 2“, která se sestává ze dvou stran textu.

Příloha č. 3 – „Soupis provedených prací“, která se sestává ze čtyř stran textu.

Příloha č. 4 – „Předávací – přijímací protokol“, která se sestává z jedné strany textu.

Za zhotovitele:

V Lázních Toušeni dne 8.1.2021

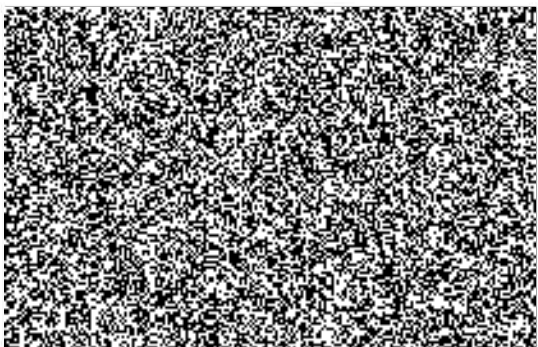

Za objednatele:

V Praze dne - 5 -01- 2021



Ing. Petr Dostál



náměstek ředitele

krajského ředitelství pro ekonomiku

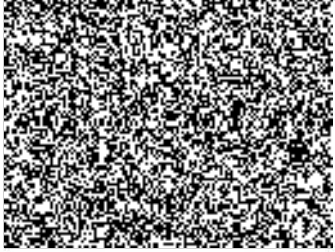

Změnový list pro nezbytné změny stavby v průběhu realizace

Změnový list číslo	1.
Identifikace akce:	
Název akce	ÚO Příbram – Zdaboř, objekt č. 11 – výměna oken a dveří
Číslo akce EDS/SMVS ²⁾	
Objednatel:	Krajské ředitelství policie Středočeského kraje, Na Baních 1535, 156 00 Praha 5 – Zbraslav, IČ 75151481
Zhotovitel:	Window Holding a.s., Hlavní 456, 250 89 Lázně Toušeň
Projektant:	 projektová a inženýrská činnost ve výstavbě, Žižkova 2040, 256 01 Benešov, IČ: 877 24 995
Předmět změnového listu:	
Odpočet hlavních vchodových dveří, včetně souvisejících stavebních prací	
Část díla dotčená změnovým listem:	
Vícepráce -	
Méněpráce – Odpočet hlavních vchodových dveří, včetně souvisejících stavebních prací	
Popis změny, popis technického řešení:	
Odpočet hlavních vchodových dveří, včetně souvisejících stavebních prací	
Původní řešení dle smluvní (tendrové) dokumentace:	
Projektované řešení předpokládalo výměnu hlavních vchodových dveří.	
Nové řešení:	
Hlavní vchodové dveře nebudou instalovány, instalace bude provedena v rámci celkové rekonstrukce objektu.	
Zdůvodnění změny:	
Projektované řešení předpokládalo výměnu hlavních vchodových dveří. Po přesném výrobním zaměření bylo zjištěno, že by nově instalované dveře neměly normovou výšku. Pro zachování požadované výšky by bylo nutné provedení rozsáhlejších stavebních celého vchodu včetně výškové úpravy přístupového chodníku.	
Vliv změny na výkresovou dokumentaci:	
Žádná	
Záznam o změně ve stavebním deníku a zápisech z kontrolních dnů:	
Řešeno změnovým listem č. 1	
Předpokládaný vliv na termín, kvalitu, cenu díla:	
Vliv na termín: žádný	
Vliv na kvalitu díla: žádný	
Vliv na cenu:	
Přípočty k ceně díla bez DPH:	

Odpočty z ceny díla bez DPH:		-62 957,83
Celkový vliv na změnu ceny díla bez DPH:		-62 957,83
DPH:		-13 221,14
Celkový vliv na změnu ceny díla včetně DPH:		-76 178,97
Za zhotovitele:	Za projektanta:	Za technický dozor stavby:
		Jiří Tyrner, DiS
Datum:	Datum: 22.10.2020	Datum: 20.10.2020
Úplnost změnového listu za účastníka programu zkontroloval:		
Datum:		

¹⁾ EDS/SMVS se rozumí moduly Informačního systému programového financování.

Položkový rozpočet

S:	Výměna oken a vchodových dveří
O:	Objekt č.11 v areálu PČR ÚO Příbram-Zdaboř

P.č.	Číslo položky	Název položky	MJ	množství	cena / M.	Celkem	Dodávka	Dodávka a celk.	Montáž	Montáž celk.
Díl:	1	Zemní práce				-1 350,00		0,00		0,00
	1 113106121R00	Rozebrání dlažeb z betonových dlaždic na sucho	m2	1,35000	-500,00	-675,00		0,00		0,00
	2 113107520R00	Odstranění podkladu pl. 50 m2,kam.drcené tl.20 cm	m2	1,35000	-500,00	-675,00		0,00		0,00
Díl:	3	Svislé a kompletní konstrukce				-376,20		0,00		0,00
	3 311112015RT3	Uložení tvárnic ztraceného bednění, tl. 15 cm, zalití tvárnic betonem C 20/25	m2	0,41800	-900,00	-376,20		0,00		0,00
Díl:	5	Komunikace				-3 510,00		0,00		0,00
	4 564851112R00	Podklad ze štěrkodrti po zhutnění tloušťky 16 cm	m2	1,35000	-600,00	-810,00		0,00		0,00
	5 596811111R00	Kladení dlaždic kom.pro pěší, lože z kameniva těž., (stávající)	m2	1,35000	-2 000,00	-2 700,00		0,00		0,00
Díl:	61	Upravy povrchů vnitřní				0,00		0,00		0,00
	6 612425931R00	Omítka vápenná vnitřního ostění - štuková	m2	78,43600	0,00	0,00		0,00		0,00
	7 610991111R00	Zakrývání výplní vnitřních otvorů	m2	124,99200	0,00	0,00		0,00		0,00
Díl:	62	Upravy povrchů vnější				0,00		0,00		0,00
	8 622473187R00	Příplatek za okenní lištu (APU) - montáž	m	263,03500	0,00	0,00		0,00		0,00
	9 283502846R	STANDARD začišťovací profil s tkaninou, napojovací lišta, APU, délka 1,4 m, 1,6 m, 2,4 m	m	289,33900	0,00	0,00		0,00		0,00
Díl:	63	Podlahy a podlahové konstrukce				-1 528,40		0,00		0,00
	10 631312141R00	Doplnění rýh betonem v dosavadních mazaninách	m3	0,03100	-500,00	-15,50		0,00		0,00
	11 632451022R00	Vyrovnávací potěr MC 15, v pásu, tl. 30 mm	m2	2,12900	-600,00	-1 277,40		0,00		0,00
	12 632451032R00	Vyrovnávací potěr MC 15, v ploše, tl. 30 mm, lože pod ZB	m2	0,31400	-750,00	-235,50		0,00		0,00
Díl:	64	Výplně otvorů				0,00		0,00		0,00
	13 648991113R00	Osazení parapet.desek plast. a lamin. š.nad 20cm	m	80,18500	0,00	0,00		0,00		0,00
	14 R648 99991	Parapetní desky PVC komůrkové š.300mm, vč.bočních krytek - NC	m	78,62900	0,00	0,00		0,00		0,00
	15 R648 99992	Parapetní desky PVC komůrkové š.380mm, vč.bočních krytek - NC	m	5,56500	0,00	0,00		0,00		0,00
Díl:	94	Lešení a stavební výtahy				0,00		0,00		0,00
	16 941955001R00	Lešení lehké pomocné, výška podlahy do 1,2 m	m2	84,02000	0,00	0,00		0,00		0,00
	17 946941102RT2	Montáž pojízdných Alu věží, 2,5 x 1,45 m, pracovní výška 6,2 m	sada	2,00000	0,00	0,00		0,00		0,00
	18 946941192RT2	Nájemné pojízdných Alu věží, 2,5 x 1,45 m, pracovní výška 6,2 m	den	10,00000	0,00	0,00		0,00		0,00
	19 946941802RT2	Demontáž pojízdných Alu věží, 2,5 x 1,45 m, pracovní výška 6,3 m	sada	2,00000	0,00	0,00		0,00		0,00
Díl:	95	Dokončovací kce na pozem.stav.				0,00		0,00		0,00

20	R950 90-9991	Vyčištění objektu hrubé	soubor	1,00000	0,00	0,00	0,00	0,00
Díl:	96	Bourání konstrukcí				-426,75	0,00	0,00
21	968062354R00	Vybourání dřevěných rámu oken dvojitých pl. 1 m2	m2	2,28000	0,00	0,00	0,00	0,00
22	968062355R00	Vybourání dřevěných rámu oken dvojitých pl. 2 m2	m2	101,28600	0,00	0,00	0,00	0,00
23	968062356R00	Vybourání dřevěných rámu oken dvojitých pl. 4 m2	m2	6,30800	0,00	0,00	0,00	0,00
24	968062456R00	Vybourání dřevěných dveřních zárubní pl. nad 2 m2	m2	3,42200	0,00	0,00	0,00	0,00
25	968072456R00	Vybourání kovových dveřních zárubní pl. nad 2 m2	m2	4,53500	-50,00	-226,75	0,00	0,00
26	968061125R00	Vyvěšení dřevěných dveřních křidel pl. do 2 m2	kus	2,00000	-100,00	-200,00	0,00	0,00
27	968061112R00	Vyvěšení dřevěných okenních křidel pl. do 1,5 m2	kus	234,00000	0,00	0,00	0,00	0,00
28	962081141R00	Bourání příček ze skleněných tvárníc tl. 15 cm	m2	6,33900	0,00	0,00	0,00	0,00
29	968095001R00	Bourání parapetů dřevěných š. do 25 cm	m	63,56500	0,00	0,00	0,00	0,00
30	968091001R00	Bourání parapetů teracových š. do 30 cm tl.3 cm, (keramických)	m	9,65000	0,00	0,00	0,00	0,00
31	963022819R00	Bourání kamenných.schodišťových stupňů	m	2,09000	0,00	0,00	0,00	0,00
32	965042121R00	Bourání mazanin betonových tl. 10 cm, pl. 1 m2	m3	0,03100	0,00	0,00	0,00	0,00
33	919735122R00	Řezání stávajícího betonového krytu tl. 5 - 10 cm	m	2,09000	0,00	0,00	0,00	0,00
34	965081812R00	Bourání dlažeb terac.,čedič. tl.do 30 mm, pl. 1 m2	m2	0,31200	0,00	0,00	0,00	0,00
Díl:	97	Prorážení otvorů				0,00	0,00	0,00
35	978015391R00	Otlučení omítek vnějších MVC v složit.5-7 do 100 %, (ostění + 20cm okolo oken)	m2	120,59100	0,00	0,00	0,00	0,00
36	978015391R00	Otlučení omítek vnějších MVC v složit.5-7 do 100 %, (ostění + 20cm okolo dveří)	m2	4,87900	0,00	0,00	0,00	0,00
37	978013191R00	Otlučení omítek vnitřních stěn v rozsahu do 100 %, (ostění)	m2	42,26000	0,00	0,00	0,00	0,00
38	979054441R00	Očištění vybour. dlaždic s výplní kamen. těženým	m2	1,35000	0,00	0,00	0,00	0,00
39	979082111R00	Vnitrostaveništní doprava sutí do 10 m	t	23,59100	0,00	0,00	0,00	0,00
40	979082121R00	Příplatek k vnitrost. dopravě sutí za dalších 5 m	t	47,18200	0,00	0,00	0,00	0,00
41	979011111R00	Svislá doprava sutí a vybour. hmot za 2.NP a 1.PP	t	11,79600	0,00	0,00	0,00	0,00
42	979081111R00	Odvoz sutí a vybour. hmot na skládku do 1 km	t	23,59100	0,00	0,00	0,00	0,00
43	979081121R00	Příplatek k odvozu za každý další 1 km	t	212,31900	0,00	0,00	0,00	0,00
44	979990162R00	Poplatek za skládku sutí - dřevo+sklo	t	7,02100	0,00	0,00	0,00	0,00
45	979990107R00	Poplatek za skládku sutí - směs betonu,cihel,dřeva	t	16,57000	0,00	0,00	0,00	0,00
Díl:	99	Staveništní přesun hmot				0,00	0,00	0,00
46	999281108R00	Přesun hmot pro opravy a údržbu do výšky 12 m	t	5,63700	0,00	0,00	0,00	0,00
Díl:	711	Izolace proti vodě				-6 543,66	0,00	0,00
47	711111001R00	Izolace proti vlhkosti vodor. nátěr ALP za studena	m2	1,03200	-900,00	-928,80	0,00	0,00
48	711112001R00	Izolace proti vlhkosti svis. nátěr ALP, za studena	m2	0,86400	-900,00	-777,60	0,00	0,00
49	711141559R00	Izolace proti vlhk. vodorovná pásy přitavením	m2	1,03200	-900,00	-928,80	0,00	0,00
50	711142559R00	Izolace proti vlhkosti svislá pásy přitavením	m2	0,86400	-900,00	-777,60	0,00	0,00
51	11163111R	Lak asfaltový izolační ALP/9 PENETRAL	kg	0,56900	-800,00	-455,20	0,00	0,00
52	62852265R	Pás modifikovaný asfalt SBS se skl.vložkou	m2	2,36200	-500,00	-1 181,00	0,00	0,00

53	711199095R00	Příplatek za plochu do 10 m2, natěradly	m2	1,89600	-200,00	-379,20	0,00	0,00
54	711199097R00	Příplatek za pl.do 10 m2, pásy,zemní vlhkost	m2	1,89600	-150,00	-284,40	0,00	0,00
55	R711 19-9991	Příplatek za napojení na stávající izolaci, NC	m	2,09000	-100,00	-209,00	0,00	0,00
56	R711 19-9992	Očištění stávající hydroizolace, NC	m2	1,03200	-80,00	-82,56	0,00	0,00
57	998711202R00	Přesun hmot pro izolace proti vodě, výšky do 12 m	%	10,79000	-50,00	-539,50	0,00	0,00
Díl:	764	Konstrukce klempířské				0,00	0,00	0,00
58	764410850R00	Demontáž oplechování parapetů,rš od 100 do 330 mm	m	75,83500	0,00	0,00	0,00	0,00
59	998764202R00	Přesun hmot pro klempířské konstr., výšky do 12 m	%	40,65000	0,00	0,00	0,00	0,00
Díl:	766	Konstrukce truhlářské				0,00	0,00	0,00
60	766711001R00	Montáž oken a balkonových dveří s vypěněním, (pomocí kotev.plechů)	m	336,62000	0,00	0,00	0,00	0,00
61	R766 70-9991	Dodávka plastových oken (6 komor, barva bílá), parametry dle PD (1,2,3,4,5)	m2	117,28600	0,00	0,00	0,00	0,00
62	R766 60-1299	Těsnění oken.spáry, ostění, PT folie (v interieru), NC	m	263,03500	0,00	0,00	0,00	0,00
63	998766202R00	Přesun hmot pro truhlářské konstr., výšky do 12 m	%	6 346,79000	0,00	0,00	0,00	0,00
Díl:	767	Konstrukce zámečnické				-49 222,82	0,00	0,00
64	767616111R00	Montáž oken z Al - profilů, (dveře 6 a 7)	m2	4,00000	-1 012,00	-4 048,00	0,00	0,00
65	R767 61991	Dodávka Al dveří parametrů dle PD, pol.6 a 7 - NC	m2	4,00000	-11 166,00	-44 664,00	0,00	0,00
66	998767202R00	Přesun hmot pro zámečnické konstr., výšky do 12 m	%	1 021,63000	-0,50	-510,82	0,00	0,00
Díl:	771	Podlahy z dlaždic a obklady				0,00	0,00	0,00
67	771551903R00	Opravy podlah z dlaždic teracových, do 30x30 cm	kus	7,00000	0,00	0,00	0,00	0,00
68	R771 99991	Dodávka lepidla a spárovací hmoty pro mont.dlažby	m2	0,31400	0,00	0,00	0,00	0,00
69	R771 99992	Dodávka teracové dlažby dle výběru investora, NC	m2	0,34500	0,00	0,00	0,00	0,00
70	998771202R00	Přesun hmot pro podlahy z dlaždic, výšky do 12 m	%	12,75000	0,00	0,00	0,00	0,00
Díl:	VN	Vedlejší náklady				0,00	0,00	0,00
71	005 12-1010.R	Vybudování zařízení staveniště	Soubor	1,00000	0,00	0,00	0,00	0,00
72	005 12-1020.R	Provoz zařízení staveniště	Soubor	1,00000	0,00	0,00	0,00	0,00
73	005 12-1030.R	Odstranění zařízení staveniště	Soubor	1,00000	0,00	0,00	0,00	0,00
74	005 21-1080.R	Bezpečnostní a hygienická opatření na staveništi	Soubor	1,00000	0,00	0,00	0,00	0,00
75	005 21-1010.R	Předání a převzetí staveniště	Soubor	1,00000	0,00	0,00	0,00	0,00

Z m ě n o v ý l i s t pro nezbytné změny stavby v průběhu realizace

Změnový list číslo	2.
Identifikace akce:	
Název akce	ÚO Přebor – Zdaboh, objekt č. 11 – výměna oken a dveří
Číslo akce EDS/SMVS ²⁾	
Objednatel:	Krajské ředitelství policie Středočeského kraje, Na Baních 1535, 156 00 Praha 5 – Zbraslav, IČ 75151481
Zhotovitel:	Window Holding a.s., Hlavní 456, 250 89 Lázně Toušeň
Projektant:	 projektová a inženýrská činnost ve výstavbě, Žitkova 2040, 256 01 Benešov, IČ: 877 24 995
Předmět změnového listu: Změny nutné pro dokončení díla	
Část díla dotčená změnovým listem:	
Vícepráce = + 16.060,80	
Méněpráce = - 75.823,48	
Popis změny, popis technického řešení:	
Vícepráce: Doplnění vyrovnávacího potěru pod parapety	
Méněpráce : nedodány parapety, výměna proběhla bez použití venkovního lešení, odpočet za dlažby, nerealizovalo se otlučení omítek z exteriéru (pohledově pás okolo okna 20cm), vnitřní omítky realizovány bez šuku	
Původní řešení dle smluvní (tendrové) dokumentace:	
Nové řešení:	
Zdůvodnění změny:	
Vliv změny na výkresovou dokumentaci:	
Záznam o změně ve stavebním deníku a zápisech z kontrolních dnů:	

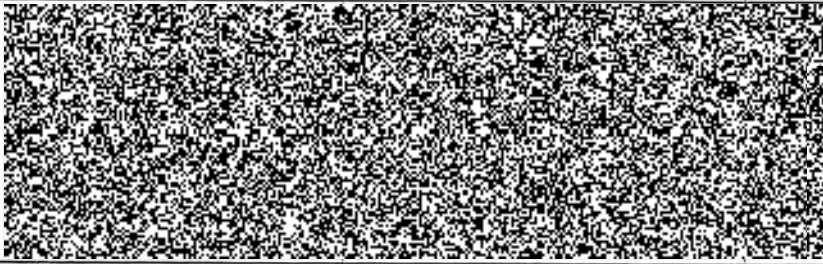
Předpokládaný vliv na termín, kvalitu, cenu díla:		
Vliv na termín: žádný		
Vliv na kvalitu díla: žádný		
Vliv na cenu:		
Přípočty k ceně díla bez DPH:		- 16.050,60 Kč
Odpočty z ceny díla bez DPH:		- 79.029,46 Kč
Celkový vliv na změnu ceny díla bez DPH:		- 59.740,68 Kč
DPH:		- 10.550,16 Kč
Celkový vliv na změnu ceny díla včetně DPH:		- 70.290,84 Kč
Za zhotovitele:	Za projektanta:	Za technický dozor stavby:
		Jiří Tyrner, DiS
Datum:	Datum: 28.12.2020	Datum: 4.1.2021
Uplnost změnového listu za účastníka programu zkontrolovat:		
Datum:		

¹⁾ EDS/SMVS se rozumí moduly Informačního systému programového financování.

Soupis provedených prací

S:	Výměna oken a vchodových dveří
O:	Objekt č.11 v areálu PČR ÚO Příbram-Zdaboř

P.č.	Číslo položky	Název položky	MJ	množství	cena / MJ	Celkem	hmotnost / MJ	hmotnost celk.(t)
Díl: 1		Zemní práce				0,00		0
1	113106121R00	Rozebrání dlažeb z betonových dlaždic na sucho	m2	1,35000		0,00	0	0
2	113107520R00	Odstranění podkladu pl. 50 m2,kam.drcené tl.20 cm	m2	1,35000		0,00	0	0
Díl: 3		Svislé a kompletní konstrukce				0,00		0,07681
3	311112015RT3	Uložení tvárníc ztraceného bednění, tl. 15 cm, zalití tvárníc betonem C 20/25	m2	0,41800		0,00	0,18375	0,07681
Díl: 5		Komunikace				0,00		0,64152
4	564851112R00	Podklad ze štěrkodrti po ztuhnutí tloušťky 16 cm	m2	1,35000		0,00	0,4032	0,54432
5	596811111R00	Kladení dlaždic kom.pro pěší, lože z kameniva těž., (stávající)	m2	1,35000		0,00	0,072	0,0972
Díl: 61		Upravy povrchů vnitřní				137 080,85		4,21623
6	612425931R00	Omítka vápenná vnitřního ostění - štuková	m2	78,43600	1 668,00	130 831,25	0,05369	4,21123
7	610991111R00	Zakrývání výplní vnitřních otvorů	m2	124,99200	50,00	6 249,60	0,00004	0,005
Díl: 62		Upravy povrchů vnější				0,00		0,03761
8	622473187R00	Příplatek za okenní lištu (APU) - montáž	m	263,03500		0,00	0	0
9	283502846R	STANDARD začíšťovací profil s tkaninou, napojovací lišta, APU, délka 1,4 m, 1,6 m, 2,4 m	m	289,33900		0,00	0,00013	0,03761
Díl: 63		Podlahy a podlahové konstrukce				16 060,80		1,07556
10	631312141R00	Doplnění rýh betonem v dosavadních mazaninách	m3	0,03100		0,00	2,5	0,0775
11	632451022R00	Vyrovnávací potěr MC 15, v pásu, tl. 30 mm	m2	6,72000	1 195,00	8 030,40	0,07426	0,49903
12	632451032R00	Vyrovnávací potěr MC 15, v ploše, tl. 30 mm, lože pod ZB	m2	6,72000	1 195,00	8 030,40	0,07426	0,49903
Díl: 64		Výplně otvorů				0,00		0,17801
13	648991113R00	Osazení parapet.desek plast. a lamin. š.nad 20cm	m	80,18500		0,00	0,00222	0,17801
14	R648 99991	Parapatní desky PVC komůrkové š.300mm, vč.bočních krytek - NC	m	78,62900		0,00	0	0
15	R648 99992	Parapatní desky PVC komůrkové š.380mm, vč.bočních krytek - NC	m	5,56500		0,00	0	0

P.č. 113106121R00
 KRS - 269118/lej - 2019 - 0100 HZ-VZ
 P.č. 113107520R00
 P.č. 311112015RT3
 P.č. 564851112R00
 P.č. 596811111R00
 P.č. 612425931R00
 P.č. 610991111R00
 P.č. 622473187R00
 P.č. 283502846R
 P.č. 631312141R00
 P.č. 632451022R00
 P.č. 632451032R00
 P.č. 648991113R00
 P.č. R648 99991
 P.č. R648 99992

Díl:	94	Lešení a stavební výtahy				13 947,32		0,10166
16	941955001R00	Lešení lehké pomocné, výška podlahy do 1,2 m	m2	84,02000	166,00	13 947,32	0,00121	0,10166
17	946941102RT2	Montáž pojízdných Alu věží, 2,5 x 1,45 m, pracovní výška 6,2 m	sada	2,00000		0,00	0	0
18	946941192RT2	Nájemné pojízdných Alu věží , 2,5 x 1,45 m, pracovní výška 6,2 m	den	10,00000		0,00	0	0
19	946941802RT2	Demontáž pojízdných Alu věží , 2,5 x 1,45 m, pracovní výška 6,3 m	sada	2,00000		0,00	0	0
Díl:	95	Dokončovací kce na pozem.stav.				1 000,00		0
20	R950 90-9991	Vyčištění objektu hrubé	soubor	1,00000	1 000,00	1 000,00	0	0
Díl:	96	Bourání konstrukcí				25 831,85		0,12429
21	968062354R00	Vybourání dřevěných ráků oken dvojitých pl. 1 m2	m2	2,28000	50,00	114,00	0,00219	0,00499
22	968062355R00	Vybourání dřevěných ráků oken dvojitých pl. 2 m2	m2	101,28600	50,00	5 064,30	0,001	0,10129
23	968062356R00	Vybourání dřevěných ráků oken dvojitých pl. 4 m2	m2	6,30800	50,00	315,40	0,00092	0,0058
24	968062456R00	Vybourání dřevěných dveřních zárubní pl. nad 2 m2	m2	3,42200	50,00	171,10	0,001	0,00342
25	968072456R00	Vybourání kovových dveřních zárubní pl. nad 2 m2	m2	4,53500		0,00	0,001	0,00454
26	968061125R00	Vyvěšení dřevěných dveřních křidel pl. do 2 m2	kus	4,00000		0,00	0	0
27	968061112R00	Vyvěšení dřevěných okenních křidel pl. do 1,5 m2	kus	234,00000	30,00	7 020,00	0	0
28	962081141R00	Bourání příček ze skleněných tvárcí tl. 15 cm	m2	6,33900	1 110,00	7 036,29	0,00067	0,00425
29	968095001R00	Bourání parapetů dřevěných š. do 25 cm	m	63,56500	63,00	4 004,60	0	0
30	968091001R00	Bourání parapetů teracových š. do 30 cm tl.3 cm, (keramických)	m	9,65000	100,00	965,00	0	0
31	963022819R00	Bourání kamenných.schodišřových stupňů	m	2,09000	299,00	624,91	0	0
32	965042121R00	Bourání mazanin betonových tl. 10 cm, pl. 1 m2	m3	0,03100	150,00	4,65	0	0
33	919735122R00	Řezání stávajícího betonového krytu tl. 5 - 10 cm	m	2,09000	200,00	418,00	0	0
34	965081812R00	Bourání dlažeb terac.,čedič. tl.do 30 mm, pl. 1 m2	m2	0,31200	300,00	93,60	0	0
Díl:	97	Prorážení otvorů				65 219,12		0
35	978015391R00	Otlučení omítek vnějších MVC v složit.5-7 do 100 %, (ostění + 20cm okolo oken)	m2	95,00000	300,00	28 500,00	0	0
36	978015391R00	Otlučení omítek vnějších MVC v složit.5-7 do 100 %, (ostění + 20cm okolo dveřů)	m2	4,87900	300,00	1 463,70	0	0
37	978013191R00	Otlučení omítek vnitřních stěn v rozsahu do 100 %, (ostění)	m2	42,26000	300,00	12 678,00	0	0
38	979054441R00	Očištění vybour. dlaždic s výplní kamen. těžným	m2	1,35000	300,00	405,00	0	0
39	979082111R00	Vnitrostavenišřtní doprava sutě do 10 m	t	23,59100	25,00	589,78	0	0
40	979082121R00	Příplatek k vnitrost. dopravě sutě za dalších 5 m	t	47,18200	25,00	1 179,55	0	0
41	979011111R00	Svislá doprava sutě a vybour. hmot za 2.NP a 1.PP	t	11,79600	65,40	771,46	0	0

42	979081111R00	Odvoz sutí a vybour. hmot na skládku do 1 km	t	23,59100	60,00	1 415,46	0	0
43	979081121R00	Příplatek k odvozu za každý další 1 km	t	212,31900	49,00	10 403,63	0	0
44	979990162R00	Poplatek za skládku sutí - dřevo+sklo	t	7,02100	400,00	2 808,40	0	0
45	979990107R00	Poplatek za skládku sutí - směs betonu, cihel, dřeva	t	16,57000	302,00	5 004,14	0	0
Díl:	99	Staveništní přesun hmot				2 818,50		0
46	999281108R00	Přesun hmot pro opravy a údržbu do výšky 12 m	t	5,63700	500,00	2 818,50	0	0
Díl:	711	Izolace proti vodě				0,00		0,01227
47	711111001R00	Izolace proti vlhkosti vodor. nátěr ALP za studena	m2	1,03200		0,00	0	0
48	711112001R00	Izolace proti vlhkosti svis. nátěr ALP, za studena	m2	0,86400		0,00	0,00017	0,00015
49	711141559R00	Izolace proti vlhk. vodorovná pásy přitavením	m2	1,03200		0,00	0,00041	0,00042
50	711142559R00	Izolace proti vlhkosti svislá pásy přitavením	m2	0,86400		0,00	0,00058	0,0005
51	11163111R	Lak asfaltový izolační ALP/9 PENETRAL	kg	0,56900		0,00	0,001	0,00057
52	62852265R	Pás modifikovaný asfalt SBS se skl.vložkou	m2	2,36200		0,00	0,0045	0,01063
53	711199095R00	Příplatek za plochu do 10 m2, natěradly	m2	1,89600		0,00	0	0
54	711199097R00	Příplatek za pl.do 10 m2, pásy,zemní vlhkost	m2	1,89600		0,00	0	0
55	R711 19-9991	Příplatek za napojení na stávající izolaci, NC	m	2,09000		0,00	0	0
56	R711 19-9992	Očištění stávající hydroizolace, NC	m2	1,03200		0,00	0	0
57	998711202R00	Přesun hmot pro izolace proti vodě, výšky do 12 m	%	10,79000		0,00	0	0
Díl:	764	Konstrukce klempířské				3 114,70		0
58	764410850R00	Demontáž oplechování parapetů,rš od 100 do 330 mm	m	75,83500	40,00	3 033,40	0	0
59	998764202R00	Přesun hmot pro klempířské konstr., výšky do 12 m	%	40,65000	2,00	81,30	0	0
Díl:	766	Konstrukce truhlářské				435 513,12		0,00673
60	766711001R00	Montáž oken a balkonových dveří s vypěněním, (pomocí kotev.plechů)	m	336,62000	151,00	50 829,62	0,00002	0,00673
61	R766 70-9991	Dodávka plastových oken (6 komor, barva bílá), parametry dle PD (1,2,3,4,5)	m2	117,28600	2 923,00	342 826,98	0	0
62	R766 60-1299	Těsnění oken.spáry, ostění, PT folie (v interieru), NC	m	263,03500	135,00	35 509,73	0	0
63	998766202R00	Přesun hmot pro truhlářské konstr., výšky do 12 m	%	6 346,79000	1,00	6 346,79	0	0
Díl:	767	Konstrukce zámečnické				45 814,65		0
64	767616111R00	Montáž oken z Al - profilů, (dveře 6 a 7)	m2	3,76300	1 012,00	3 808,16	0	0
65	R767 61991	Dodávka Al dveří parametrů dle PD, pol.6 a 7 - NC	m2	3,76200	11 166,00	42 006,49	0	0
66	998767202R00	Přesun hmot pro zámečnické konstr., výšky do 12 m	%		1,00	0,00	0	0
Díl:	771	Podlahy z dlaždic a oblady				0,00		0,10129

67	771551903R00	Opravy podlah z dlaždic teracových, do 30x30 cm	kus	7,00000		0,00	0,01447	0,10129
68	R771 99991	Dodávka lepidla a spárovací hmoty pro mont.dlažby	m2	0,31400		0,00	0	0
69	R771 99992	Dodávka teracové dlažby dle výběru investora, NC	m2	0,34500		0,00	0	0
70	998771202R00	Přesun hmot pro podlahy z dlaždic, výšky do 12 m	%	12,75000		0,00	0	0
Díl:	VN	Vedlejší náklady				500,00		0
71	005 12-1010.R	Vybudování zařízení staveniště	Soubor	1,00000	100,00	100,00	0	0
72	005 12-1020.R	Provoz zařízení staveniště	Soubor	1,00000	100,00	100,00	0	0
73	005 12-1030.R	Odstranění zařízení staveniště	Soubor	1,00000	100,00	100,00	0	0
74	005 21-1080.R	Bezpečnostní a hygienická opatření na staveništi	Soubor	1,00000	100,00	100,00	0	0
75	005 21-1010.R	Předání a převzetí staveniště	Soubor	1,00000	100,00	100,00	0	0

26

746 900,91

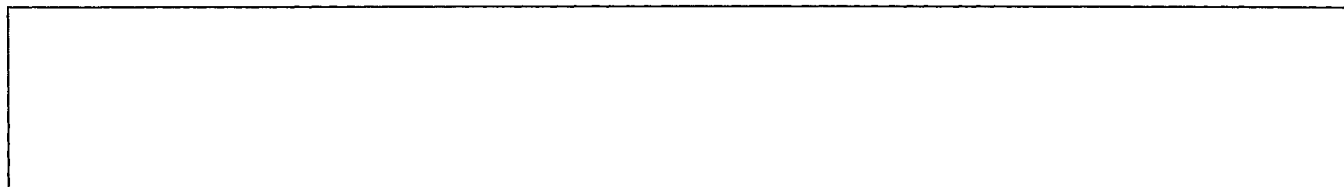



PŘEDÁVACÍ – PŘEJÍMACÍ PROTOKOL

Zhotovitel: Window Holding a.s.
Sídlem: Hlavní 456, 250 89 Lázně Toušeň, IČO : 28436024
Přítomný zástupce: 

Objednatel: Krajské ředitelství policie Středočeského kraje
Sídlem: Na Baních 1535,156 00 Praha - Zbraslav
přítomný zástupce: Jiří tyrner

Název akce: ÚO Příbram – Zdaboř, objekt č. 11 – výměna oken a dveří

Smlouva o dílo (název stavby): PCR01ETRpo137104472 E05526X

Na základě tohoto protokolu firma Window Holding a.s. předává a objednatel přejímá řádně dodané a namontované dílo dle SOD a následných dodatků. Dodávka a montáž odpovídá specifikaci, která je součástí uzavřené smlouvy o dílo. Tento protokol je dokladem o splnění závazků firmy Window Holding a.s. vůči objednateli, a tedy zároveň podkladem pro fakturaci vyplývající z uzavřené smlouvy o dílo. Objednatel potvrzuje, že mu nevznikly žádné nároky na sankce nebo náhradu škody dle uzavřené smlouvy o dílo.

Dodávka a montáž jsou:

Bez vad a nedodělků a plně funkční. Pouze je nutná drobná oprava ostění u vybraných oken.

Ostatní: Méně a více práce jsou řešeny změnovými listy č. 1 a 2. Ve fakturované částce budou tyto změny zohledněny. Dále bude vyhotovena Dohoda o vyrovnání závazku.

V Přezí dne 22.12.2020

