





## Smlouva o zřízení služebnosti č.....

Smluvní strany:

**městská část Praha 12**

zastoupena: Mgr. Janem Adamcem, starostou  
se sídlem: Písková 830/25, 143 00 Praha 4 – Modřany  
IČO: 00231151  
DIČ: CZ00231151  
bankovní spojení:   
číslo účtu:   
ID datové schránky: ktcbxbd  
(dále jen „povinný“)

a

**Vodafone Czech Republic a.s.**

zastoupena: Milanem Knížetem - jednatelem a Janem Kloudou - jednatelem  
se sídlem: náměstí Junkových 2808/2, Stodůlky, 155 00 Praha 5  
IČO: 25788001  
DIČ: CZ25788001  
zapsaná v OR vedeném Městským soudem v Praze, oddíl B, vložka 6064  
zastoupená na základě pověření ze dne 1.4.2020 panem Tomášem Landou  
(dále jen „oprávněný“)

(oprávněný a povinný dále společně také „smluvní strany“ nebo jednotlivě „smluvní strana“)

uzavřely níže uvedeného dne, měsíce a roku ve smyslu ustanovení § 104 zákona č. 127/2005 Sb., o elektronických komunikacích a o změně některých souvisejících zákonů ve znění pozdějších předpisů (dále jen „ZEK“) tuto

### **smlouvu o zřízení služebnosti**

(dále jen „Smlouva“)

### **Čl. I**

#### **Úvodní ustanovení**

- 1.1 Povinný prohlašuje, že **pozemky parc. č. 3320/1 (zeleň, ostatní plocha), 3325/1 (jiná plocha, ostatní plocha), 3326/21 (ostatní komunikace, ostatní plocha), 3326/39 (ostatní komunikace, ostatní plocha), 3330/8 (ostatní komunikace, ostatní plocha), 3598 (zastavěná plocha a nádvoří) a 3901/5 (ostatní komunikace, ostatní plocha), vše v k. ú. Modřany**, vše zapsáno na LV č. 2336, vedeném Katastrálním úřadem pro hlavní město Prahu, Katastrální pracoviště Praha (dále jen „Dotčené pozemky“), jsou ve vlastnictví hlavního města Prahy se svěřenou správou povinnému. Povinný dále prohlašuje, že je ve smyslu ustanovení zákona č. 131/2000 Sb., o hlavním městě Praze, ve znění pozdějších předpisů a obecně závazné vyhlášky č. 55/2000 Sb. hl. m. Prahy, kterou se

vydává Statut hl. m. Prahy, ve znění pozdějších předpisů, oprávněn nakládat s dotčenými pozemky jako vlastník.

- 1.2 Oprávněný je oprávněn podle příslušných ustanovení ZEK zřizovat a provozovat nadzemní a podzemní vedení komunikační sítě. Oprávněný vybudoval na části Dotčených pozemků telekomunikační síť, která je stavbou s označením „**HFC K Vystrkovu, Praha**“ (dále jen „stavba“).
- 1.3 Inženýrská síť jako liniová stavba není ve smyslu § 509 zákona č. 89/2012 Sb., občanský zákoník, ve znění pozdějších předpisů, součástí dotčených pozemků.

## **Čl. II** **Účel Smlouvy**

- 2.1 Účelem této Smlouvy je dohoda smluvních stran na podmínkách umístění a provozu Stavby na Dotčených pozemcích v souladu s ustanovením § 104 ZEK a v rozsahu sjednaném v této Smlouvě.

## **Čl. III** **Předmět Smlouvy**

- 3.1 Povinný zřizuje ve prospěch oprávněného na základě geometrického plánu č. 4329-643/2019, který byl ověřen Katastrálním úřadem pro hlavní město Prahu dne 17.2.2020 a tvoří Přílohu č. 1 této Smlouvy, jako její nedílnou součást (dále jen „Geometrický plán“), služebnost dle ustanovení § 104 ZEK spočívající ve:
  - 3.1.1 strpění zřízení, umístění, provozování, údržby, opravy, modernizace a rozvoje Stavby včetně veškerých obslužných zařízení nutných k provozu Stavby (dále jen „Zařízení“) na části Dotčených pozemků, a to v rozsahu specifikovaném Geometrickým plánem;
  - 3.1.2 strpění vstupu a vjezdu motorovými vozidly oprávněného, jeho zaměstnanců, osob jím pověřených nebo jeho dodavatelů na Dotčené pozemky za účelem běžného provozu, kontroly, provádění údržby, oprav, modernizace a rozvoje Stavby včetně Zařízení;
  - 3.1.3 zdržení se činností bránících běžnému provozu Stavby včetně Zařízení nebo činností, které by vedly nebo mohly vést k poškození Stavby včetně Zařízení.(dále jen „**služebnost**“).
- 3.2 Oprávněný právo odpovídající služebnosti sítě přijímá a povinný je povinen toto právo strpět.
- 3.3 Oprávněný se zavazuje poskytnout povinnému úplatu za zřízení věcného břemene ve výši a za podmínek stanovených touto Smlouvou.

## **Čl. IV** **Úplata a platební podmínky**

- 4.1 Celková úplata za zřízení služebnosti, je stanovena na základě znaleckého posudku č. 1564-30/20 vypracovaného Ing. Karlem Liškou, CSc. ze dne 12.5.2020, a to ve výši

129.430 Kč bez DPH, + 21% DPH činí 27.180,30 Kč, celková cena tedy **činí 156.610,30Kč** (slovy „jedno sto padesát šest tisíc šest set deset korun českých třicet haléřů“) (dále jen „Úplata“).

- 4.2 Úplata včetně DPH bude povinným vyfakturována nejdříve v den podání návrhu na vklad práva odpovídajícímu věcnému břemeni do katastru nemovitostí, a to na základě faktury – daňového dokladu, kterou povinný pošle oprávněnému. Povinný je povinen vystavit a oprávněnému zaslat fakturu – daňový doklad nejpozději do patnácti (15) dnů ode dne podání návrhu na vklad práva do katastru nemovitostí. Den podání návrhu na vklad práva do katastru nemovitostí je dnem uskutečnění zdanitelného plnění.
- 4.3 Lhůta splatnosti faktury – daňového dokladu, a tedy i lhůta splatnosti Úplaty je sjednána do 30 dnů od doručení daňového dokladu.
- 4.4 Faktura musí obsahovat náležitosti daňového dokladu stanovené platnými právními předpisy a musí v ní být uvedeno číslo Smlouvy. Pokud nebude faktura obsahovat stanovené náležitosti nebo v ní nebudou správně uvedené požadované údaje, je oprávněný oprávněn vrátit ji povinnému ve lhůtě její splatnosti s uvedením chybějících náležitostí nebo nesprávných údajů. V takovém případě se přerušuje běh lhůty splatnosti a nová lhůta splatnosti počne běžet doručením opravené faktury oprávněnému.
- 4.5 Neuhradí-li oprávněný Úplatu sjednanou dle odst. 4.1 této Smlouvy řádně a včas, je povinný oprávněn požadovat po oprávněném úrok z prodlení ve výši 0,5% z dlužné částky za každý započatý den prodlení.

## Čl. V

### Další práva a povinnosti

- 5.1 Smluvní strany jsou povinny počínat si tak, aby nepoškozovaly majetek druhé smluvní strany.
- 5.2 Oprávněný se zavazuje při provozu Stavby, a dále po celou dobu platnosti a účinnosti této Smlouvy, dodržovat veškeré právní předpisy ČR.
- 5.3 Povinný bere na vědomí, že se na režim provozu a údržby Stavby vztahují ustanovení ZEK.
- 5.4 Náklady spojené s provozem, obsluhou, údržbou, opravami a případnými rekonstrukcemi Stavby na Dotčených pozemcích vyžádané oprávněným hradí oprávněný.
- 5.5 Oprávněný je oprávněn provádět stavební úpravy, plánované opravy či rekonstrukci Stavby na Dotčených pozemcích. V takovém případě je povinen v předstihu před jejich provedením písemně ohlásit povinnému, vyjma havárií, které oprávněný písemně oznámí povinnému do třiceti (30) pracovních dnů od jejich zjištění.
- 5.6 Oprávněný je povinen zajistit bezpečný průchod a průjezd po Dotčených pozemcích při provádění výše uvedených prací.
- 5.7 Oprávněný je povinen nahradit povinnému veškerou škodu způsobenou oprávněným v souvislosti s věcným břemenem, a to do čtrnácti (14) pracovních dnů ode dne doručení písemné výzvy povinného.
- 5.8 Ode dne účinnosti této smlouvy je oprávněný oprávněn užívat Dotčené pozemky v rozsahu věcného břemene dle Smlouvy.

## **Čl. VI**

### **Vklad do katastru nemovitostí**

- 6.1 Smluvní strany berou na vědomí, že služebnost vznikne vkladem do katastru nemovitostí s právními účinky ke dni podání návrhu na vklad. Smluvní strany se dohodly, že návrh na vklad práva odpovídajícího této Smlouvě do katastru nemovitostí vypracuje a podá ke Katastrálnímu úřadu pro hlavní město Prahu, Katastrální pracoviště Praha, oprávněný.
- 6.2 Náklady spojené s vkladem služebnosti odpovídajícího této Smlouvě do katastru nemovitostí ponese oprávněný
- 6.3 Smluvní strany se zavazují poskytnout si vzájemně součinnost v řízení před Katastrálním úřadem, zejména doložit potřebné doklady za účelem vkladu služebnosti odpovídajícího této Smlouvě do katastru nemovitostí.
- 6.4 Smluvní strany se zavazují pro případ neplatnosti nebo neúčinnosti nebo nevymahatelnosti některého ujednání této Smlouvy nebo pro případ, kdy podle této Smlouvy katastrální úřad neprovede vklad služebnosti odpovídajícího této Smlouvě do katastru nemovitostí, nahradit příslušná ujednání této Smlouvy ustanoveními platnými, účinnými či vymahatelnými, případně uzavřít smlouvu novou tak, aby nejlépe odpovídala vůli účastníků projevené v této Smlouvě a aby byla listinou způsobilou k provedení vkladu služebnosti odpovídajícího této Smlouvě do katastru nemovitostí, a to nejpozději do čtrnácti (14) pracovních dnů ode dne vzniku takovéto právní skutečnosti.

## **Čl. VII**

### **Závěrečná ustanovení**

- 7.1 Tato Smlouva nabývá platnosti dnem podpisu oběma smluvními stranami a účinnosti zveřejněním v registru smluv. Zveřejnění zajistí povinný.
- 7.2 Pokud by se kterékoliv ustanovení této Smlouvy ukázalo být neplatným nebo nevynutitelným, nebo se jím stalo po uzavření této Smlouvy, pak tato skutečnost nepůsobí neplatnost ani nevynutitelnost ostatních ustanovení této Smlouvy, nevyplyvá-li z donucujících ustanovení právních předpisů jinak. Smluvní strany se zavazují bez zbytečného odkladu po výzvě kterékoliv smluvní strany takové neplatné či nevynutitelné ustanovení nahradit platným a vynutitelným ustanovením, které je svým obsahem nejbližší účelu neplatného či nevynutitelného ustanovení.
- 7.3 Veškeré změny této Smlouvy mohou být učiněny pouze formou písemného dodatku podepsaného oběma smluvními stranami. Dodatek se vždy stává nedílnou součástí této Smlouvy.
- 7.4 Smluvní strany prohlašují, že tato Smlouva vyjadřuje jejich úplné a výlučné vzájemné ujednání týkající se daného předmětu této smlouvy. Okamžikem nabytí účinnosti této Smlouvy pozbývají platnosti veškerá ústní a písemná ujednání mezi smluvními stranami, týkající se předmětu této Smlouvy, s výjimkou dohod a smluv, na které tato Smlouva výslovně odkazuje. Právní jednání smluvních stran z této Smlouvy vyvolává jen ty právní následky, které jsou v ní vyjádřeny, jakož i právní následky plynoucí ze zákona. Povinný na sebe přebírá nebezpečí změny okolností.



## VÝKAZ DOSAVADNÍHO A NOVÉHO STAVU ÚDAJŮ KATASTRU NEMOVITOSTÍ

Dosavadní stav			Nový stav												
Označení pozemku parc. číslem	Výměra parcely		Druh pozemku	Označení pozemku parc. číslem	Výměra parcely		Druh pozemku	Typ stavby	Způsob využití	Porovnání se stavem evidence právních vztahů					
										Způsob využití	Díl přechází z pozemku označeného v		Číslo listu vlastnictví	Výměra dílu	
	ha	m <sup>2</sup>	katastru nemovitostí		dřívejší poz. evidenci	ha	m <sup>2</sup>								
3314/3										3314/3		12922			
3320/1										3320/1		2336			
3325/1										3325/1		2336			
3326/21										3326/21		2336			
3326/39										3326/39		2336			
3326/40										3326/40		14562			
3326/66										3326/66		12474			
3330/8										3330/8		2336			
3330/39										3330/39		13260			
3598										3598		2336			
3901/5										3901/5		2336			
4085										4085		2408			
Oprávněný: Dle listin															
Druh věcného břemene: Dle listin															

<h3 style="margin: 0;">GEOMETRICKÝ PLÁN</h3> <p style="margin: 0;">pro</p> <p style="margin: 0;">vyznačení rozsahu věcného břemene k částem pozemků</p>	Geometrický plán ověřil úředně oprávněný zeměměřický inženýr:	Stejnopis ověřil úředně oprávněný zeměměřický inženýr:
	Jméno, příjmení: <b>Ing. Joel Šárovec</b>	Jméno, příjmení: <b>Ing. Joel Šárovec</b>
	Číslo položky seznamu úředně oprávněných zeměměřických inženýrů: <b>2845/2018</b> Dne: <b>14. 2. 2020</b> Číslo: <b>52/2020</b>	Číslo položky seznamu úředně oprávněných zeměměřických inženýrů: <b>2845/2018</b> Dne: <b>17. 2. 2020</b> Číslo: <b>39/2020</b>
	Náležitostmi a přesností odpovídá právní předpisům.	Tento stejnopis odpovídá geometrickému plánu v elektronické podobě uloženému v dokumentaci katastrálního úřadu.
Vyhotovitel: <b>Geodézie Nymburk s.r.o.</b> Palackého tř. 449, 288 02 Nymburk tel. 325 511 909, 737 054 405, 603 494 912 e-mail: geodet.nbh@gmail.com	Katastrální úřad souhlasí s očíslováním parcel.	
Číslo plánu: <b>4329-643/2019</b> Okres: <b>Praha</b> Obec: <b>Praha</b> Kat. území: <b>Modřany</b> Mapový list: <b>Praha 8-6/24</b>	KÚ pro hlavní město Prahu KP Praha Jana Balvínová PGP-593/2020-101 2020.02.17 06:52:49 CET	
Dosavadním vlastníkům pozemků byla poskytnuta možnost seznámit se v režimě s průběhem navrhovaných nových hranic, které byly označeny přeškrtnutím způsobem:	Ověření stejnopisu geometrického plánu v listinné podobě.	
		

## Seznam souřadnic (S-JTSK)

Souřadnice pro zápis do KN				
Číslo bodu	Y	X	Kód kvality	Poznámka
4023-13	745053.21	1052562.10	3	VB
4023-14	745052.95	1052563.59	3	VB
4023-15	745053.44	1052563.68	3	VB
4023-16	745053.68	1052562.32	3	VB
4023-17	745053.65	1052561.82	3	VB
4023-18	745055.28	1052561.70	3	VB
4023-19	745055.20	1052562.20	3	VB
4023-20	745055.66	1052562.03	3	VB
4023-21	745056.17	1052561.65	3	VB
4023-22	745055.95	1052561.19	3	VB
4023-23	745055.63	1052563.48	3	VB
4023-24	745056.11	1052563.34	3	VB
4023-25	745058.57	1052576.50	3	VB
4023-26	745059.06	1052576.39	3	VB
4023-27	745064.33	1052561.24	3	VB
4023-28	745064.61	1052560.82	3	VB
4023-29	745062.75	1052559.56	3	VB
4023-30	745062.65	1052560.10	3	VB
4023-31	745053.15	1052561.95	3	VB
4023-34	745063.06	1052559.77	3	VB
301	744941.14	1052592.14	3	VB
302	744941.70	1052592.01	3	VB
303	744942.18	1052588.51	3	VB
304	744942.70	1052588.53	3	VB
305	744941.81	1052586.72	3	VB
306	744942.35	1052586.84	3	VB
307	744942.50	1052585.85	3	VB
308	744942.86	1052586.21	3	VB
309	744943.47	1052585.05	3	VB
310	744943.69	1052585.51	3	VB
311	744944.76	1052584.74	3	VB
312	744944.84	1052585.24	3	VB
313	744946.49	1052584.61	3	VB
314	744946.43	1052585.11	3	VB
315	744948.76	1052585.83	3	VB
316	744949.18	1052585.43	3	VB
317	744949.29	1052588.05	3	VB
318	744949.76	1052587.86	3	VB
319	744949.84	1052588.98	3	VB
320	744950.12	1052588.48	3	VB
321	744955.27	1052588.32	3	VB
322	744955.33	1052588.82	3	VB
323	744960.78	1052587.01	3	VB
324	744960.90	1052587.49	3	VB
325	744965.61	1052585.66	3	VB
326	744965.71	1052586.16	3	VB
327	744967.47	1052585.41	3	VB
328	744967.51	1052585.91	3	VB
329	744970.28	1052585.27	3	VB
330	744970.30	1052585.77	3	VB
331	744972.28	1052585.24	3	VB
332	744972.36	1052585.74	3	VB
333	744977.46	1052583.61	3	VB
334	744977.58	1052584.09	3	VB
335	744985.24	1052581.90	3	VB
336	744985.28	1052582.40	3	VB
337	744986.59	1052581.94	3	VB
338	744986.63	1052582.45	3	VB
339	744993.96	1052580.54	3	VB
340	744994.04	1052581.04	3	VB
341	744996.95	1052580.14	3	VB
342	744997.07	1052580.62	3	VB
343	745001.45	1052578.48	3	VB
344	745001.71	1052578.92	3	VB
345	745004.01	1052576.32	3	VB
346	745004.27	1052576.76	3	VB
347	745008.00	1052574.67	3	VB
348	745008.20	1052575.13	3	VB
349	745013.82	1052572.09	3	VB
350	745014.05	1052572.53	3	VB
351	745017.50	1052578.00	3	VB
352	745017.98	1052577.82	3	VB
353	745018.39	1052583.03	3	VB
354	745018.93	1052583.23	3	VB
355	745014.99	1052585.72	3	VB
356	745015.35	1052586.06	3	VB
357	745013.65	1052587.60	3	VB
358	745014.13	1052587.78	3	VB
359	745013.39	1052590.38	3	VB
360	745013.90	1052590.33	3	VB
361	745014.30	1052593.23	3	VB
362	745014.80	1052593.12	3	VB
363	745012.77	1052569.95	3	VB
364	745013.24	1052569.77	3	VB
365	745010.42	1052561.33	3	VB
366	745010.92	1052561.25	3	VB
367	745010.36	1052559.57	3	VB
368	745010.86	1052559.77	3	VB
369	745012.15	1052557.80	3	VB
370	745012.63	1052558.04	3	VB

## Seznam souřadnic (S-JTSK)

Souřadnice pro zápis do KN				
Číslo bodu	Y	X	Kód kvality	Poznámka
371	745012.47	1052555.62	3	VB
372	745012.97	1052555.62	3	VB
373	745011.56	1052547.41	3	VB
374	745012.04	1052547.25	3	VB
375	745011.62	1052546.90	3	VB
376	745010.20	1052546.35	3	VB
377	745010.14	1052546.86	3	VB
378	745007.54	1052547.23	3	VB
379	745007.92	1052546.67	3	VB
380	745006.95	1052544.94	3	VB
381	745007.44	1052544.84	3	VB
382	745012.25	1052546.48	3	VB
383	745012.82	1052545.76	3	VB
384	745012.94	1052546.24	3	VB
385	745015.97	1052545.16	3	VB
386	745016.03	1052545.66	3	VB
387	745024.60	1052544.43	3	VB
388	745024.56	1052544.93	3	VB
389	745037.30	1052547.85	3	VB
390	745037.38	1052547.35	3	VB
391	745039.29	1052547.54	3	VB
392	745039.33	1052548.04	3	VB
393	745043.93	1052546.19	3	VB
394	745043.99	1052545.32	3	VB
395	745042.18	1052536.63	3	VB
396	745039.56	1052531.45	3	VB
397	745038.05	1052525.68	3	VB
398	745038.31	1052520.17	3	VB
399	745038.45	1052518.92	3	VB
400	745041.62	1052517.66	3	VB
401	745041.78	1052518.14	3	VB
402	745038.91	1052519.28	3	VB
403	745038.81	1052520.21	3	VB
404	745038.55	1052525.62	3	VB
405	745040.04	1052531.27	3	VB
406	745042.33	1052517.46	3	VB
407	745042.43	1052517.95	3	VB
408	745041.05	1052534.40	3	VB
409	745041.49	1052534.18	3	VB
410	745041.49	1052535.32	3	VB
411	745041.93	1052535.10	3	VB
412	745042.62	1052536.39	3	VB
413	745044.53	1052545.45	3	VB
414	745044.80	1052546.42	3	VB
415	745044.16	1052546.64	3	VB
416	745044.39	1052546.72	3	VB
418	745045.45	1052548.65	3	VB
419	745045.83	1052548.31	3	VB
420	745049.84	1052551.43	3	VB
421	745050.40	1052551.55	3	VB
422	745050.11	1052551.00	3	VB
441	745053.47	1052551.57	3	VB
442	745053.49	1052552.07	3	VB
443	745069.61	1052547.92	3	VB
444	745069.71	1052548.40	3	VB
445	745098.59	1052541.53	3	VB
446	745098.69	1052542.01	3	VB
447	745116.81	1052537.41	3	VB
448	745116.99	1052537.89	3	VB
449	745117.56	1052536.99	3	VB
450	745117.74	1052537.47	3	VB
451	745129.95	1052534.65	3	VB
452	745130.04	1052535.14	3	VB
453	745146.94	1052530.84	3	VB
454	745147.05	1052531.32	3	VB
455	745158.53	1052527.94	3	VB
456	745158.65	1052528.42	3	VB
457	745167.63	1052525.63	3	VB
458	745167.75	1052526.11	3	VB
459	745169.41	1052525.19	3	VB
460	745169.49	1052525.69	3	VB
461	745172.76	1052524.97	3	VB
462	745172.83	1052525.46	3	VB
463	745186.63	1052521.86	3	VB
464	745186.75	1052522.34	3	VB
465	745192.38	1052520.44	3	VB
466	745192.56	1052520.08	3	VB
467	745192.98	1052520.38	3	VB
468	745192.81	1052520.70	3	VB
469	745192.35	1052520.97	3	VB
470	745193.89	1052518.72	3	VB
471	745194.17	1052519.16	3	VB
472	745194.95	1052518.36	3	VB
473	745195.26	1052518.78	3	VB
474	745193.88	1052530.00	3	VB
475	745194.32	1052529.62	3	VB
476	745197.27	1052531.23	3	VB
477	745197.58	1052530.81	3	VB
478	745199.25	1052533.95	3	VB

## Seznam souřadnic (S-JTSK)

Číslo bodu	Souřadnice pro zápis do KN			Kód kvality	Poznámka
	Y	X			
479	745199.73	1052533.77	3	VB	
480	745199.74	1052538.55	3	VB	
481	745200.24	1052538.59	3	VB	
482	745196.97	1052548.25	3	VB	
483	745197.47	1052548.33	3	VB	
484	745196.56	1052567.28	3	VB	
485	745197.06	1052567.33	3	VB	
486	745195.47	1052573.84	3	VB	
487	745195.97	1052573.84	3	VB	
488	745196.32	1052579.27	3	VB	
489	745196.82	1052579.23	3	VB	
490	745196.19	1052586.61	3	VB	
491	745196.69	1052586.83	3	VB	
492	745194.83	1052587.97	3	VB	
493	745195.34	1052588.17	3	VB	
494	745195.82	1052608.86	3	VB	
495	745196.30	1052608.57	3	VB	
496	745196.74	1052609.40	3	VB	
497	745197.22	1052609.10	3	VB	
498	745198.52	1052630.26	3	VB	
499	745199.02	1052630.20	3	VB	
500	745200.67	1052646.97	3	VB	
501	745201.17	1052646.91	3	VB	
502	745204.29	1052674.38	3	VB	
503	745204.79	1052674.32	3	VB	
504	745208.00	1052700.90	3	VB	
505	745208.50	1052700.82	3	VB	
506	745210.01	1052714.75	3	VB	
507	745210.51	1052714.66	3	VB	
508	745213.27	1052731.83	3	VB	
509	745213.83	1052732.07	3	VB	
510	745209.83	1052734.05	3	VB	
511	745210.43	1052734.27	3	VB	
512	745215.87	1052752.43	3	VB	
513	745216.34	1052752.27	3	VB	
514	745221.32	1052768.66	3	VB	
515	745221.80	1052768.52	3	VB	
516	745222.78	1052774.67	3	VB	
517	745223.25	1052774.51	3	VB	
518	745226.53	1052783.33	3	VB	
519	745226.99	1052783.13	3	VB	
520	745226.83	1052783.93	3	VB	
521	745227.25	1052783.67	3	VB	
522	745227.12	1052784.31	3	VB	
523	745227.56	1052784.07	3	VB	
524	745229.30	1052790.84	3	VB	
525	745229.76	1052790.62	3	VB	
526	745231.00	1052793.62	3	VB	
527	745231.42	1052793.36	3	VB	
528	745233.86	1052798.43	3	VB	
529	745234.30	1052798.21	3	VB	
530	745239.46	1052811.36	3	VB	
531	745240.06	1052811.14	3	VB	
533	745243.39	1052821.91	3	VB	
534	745249.33	1052843.02	3	VB	
535	745249.81	1052842.88	3	VB	
536	745252.40	1052853.67	3	VB	
537	745252.88	1052853.53	3	VB	
538	745255.06	1052862.54	3	VB	
539	745255.54	1052862.40	3	VB	
540	745260.10	1052878.64	3	VB	
541	745260.58	1052878.50	3	VB	
542	745265.85	1052897.23	3	VB	
543	745266.29	1052896.93	3	VB	
544	745267.15	1052898.24	3	VB	
545	745267.59	1052897.94	3	VB	
546	745269.43	1052905.63	3	VB	
547	745269.91	1052905.47	3	VB	
548	745271.06	1052910.24	3	VB	
549	745271.54	1052910.08	3	VB	
550	745274.74	1052923.53	3	VB	
551	745275.24	1052923.47	3	VB	
552	745274.39	1052929.45	3	VB	
553	745274.84	1052930.21	3	VB	
555	745277.97	1052940.99	3	VB	
556	745280.41	1052952.04	3	VB	
557	745280.86	1052951.80	3	VB	
558	745282.10	1052958.46	3	VB	
559	745282.58	1052958.32	3	VB	
560	745285.60	1052970.03	3	VB	
561	745286.08	1052969.91	3	VB	
562	745286.25	1052972.88	3	VB	
563	745286.75	1052972.80	3	VB	
564	745287.39	1052983.40	3	VB	
565	745287.89	1052983.36	3	VB	
566	745287.62	1052995.38	3	VB	
567	745288.12	1052995.40	3	VB	
568	745286.45	1053006.20	3	VB	
569	745286.95	1053006.26	3	VB	
570	745285.04	1053018.25	3	VB	

## Seznam souřadnic (S-JTSK)

Číslo bodu	Souřadnice pro zápis do KN			Kód kvality	Poznámka
	Y	X			
571	745285.54	1053018.31	3	VB	
572	745284.59	1053021.16	3	VB	
573	745285.09	1053021.24	3	VB	
574	745283.10	1053030.09	3	VB	
575	745283.60	1053030.17	3	VB	
576	745281.57	1053039.42	3	VB	
577	745282.07	1053039.50	3	VB	
578	745280.09	1053047.96	3	VB	
579	745280.59	1053048.04	3	VB	
580	745277.73	1053062.42	3	VB	
581	745278.23	1053062.48	3	VB	
582	745276.67	1053071.49	3	VB	
583	745277.17	1053071.55	3	VB	
584	745274.03	1053089.36	3	VB	
585	745274.53	1053089.44	3	VB	
586	745271.98	1053101.67	3	VB	
587	745272.48	1053101.75	3	VB	
588	745271.05	1053107.87	3	VB	
589	745271.55	1053107.95	3	VB	
590	745268.82	1053121.27	3	VB	
591	745269.30	1053121.39	3	VB	
592	745267.92	1053123.88	6	VB	
593	745268.18	1053124.57	6	VB	
594	745268.36	1053124.15	3	VB	
595	745245.04	1052829.00	4	VB	
596	745195.31	1052517.86	3	VB	
597	745196.05	1052517.70	3	VB	
598	745125.18	1052535.27	3	VB	
599	745125.26	1052535.77	3	VB	
600	745049.03	1052550.59	3	VB	
601	745048.79	1052551.03	3	VB	
602	745011.83	1052546.09	3	VB	
603	745014.41	1052572.16	3	VB	
604	745239.60	1052811.79	3	VB	
605	745237.98	1052806.47	3	VB	
606	745210.25	1052733.78	3	VB	
610	744948.85	1052585.33	3	VB	
611	744949.55	1052588.49	3	VB	
612	745198.51	1052532.09	3	VB	
613	745198.33	1052532.69	3	VB	
614	745046.76	1052548.97	3	VB	
615	745012.33	1052556.60	3	VB	
616	745012.85	1052556.48	3	VB	
617	745046.11	1052549.12	3	VB	
618	745195.78	1052518.07	3	VB	
619	745195.04	1052518.23	3	VB	
620	745012.60	1052569.32	3	VB	
621	745013.06	1052569.12	3	VB	
622	745013.46	1052571.36	3	VB	
623	745013.92	1052571.17	3	VB	
624	744942.20	1052586.22	3	VB	
625	744943.06	1052586.04	3	VB	
630	745055.68	1052561.40	3	VB	
631	745053.81	1052561.81	3	VB	
632	745062.52	1052560.13	3	VB	
633	744948.52	1052585.23	3	VB	
634	744947.31	1052585.38	3	VB	





4085

3627/2

3619

3620

587 586

(0.27) (0.27)

589 588

(0.27) (0.27)

3618

3617

591 590

(0.27) (0.27)

594 593

(0.46) (0.46)

3616

3616

3883/1

3872/1

3647

A

3648

B



3628/8

565 564

(12.04) (11.98)

567 566

(12.01) (11.95)

569 568

(11.72) (11.71)

571 570

(9.62) (9.62)

573 572

4085

(9.90) (9.90)

575 574

(9.90) (9.90)

577 576

(10.00) (10.00)

579 578

3602/4

3602/2

3603

3602/3

3602/12

3623

3622

C

3627/1



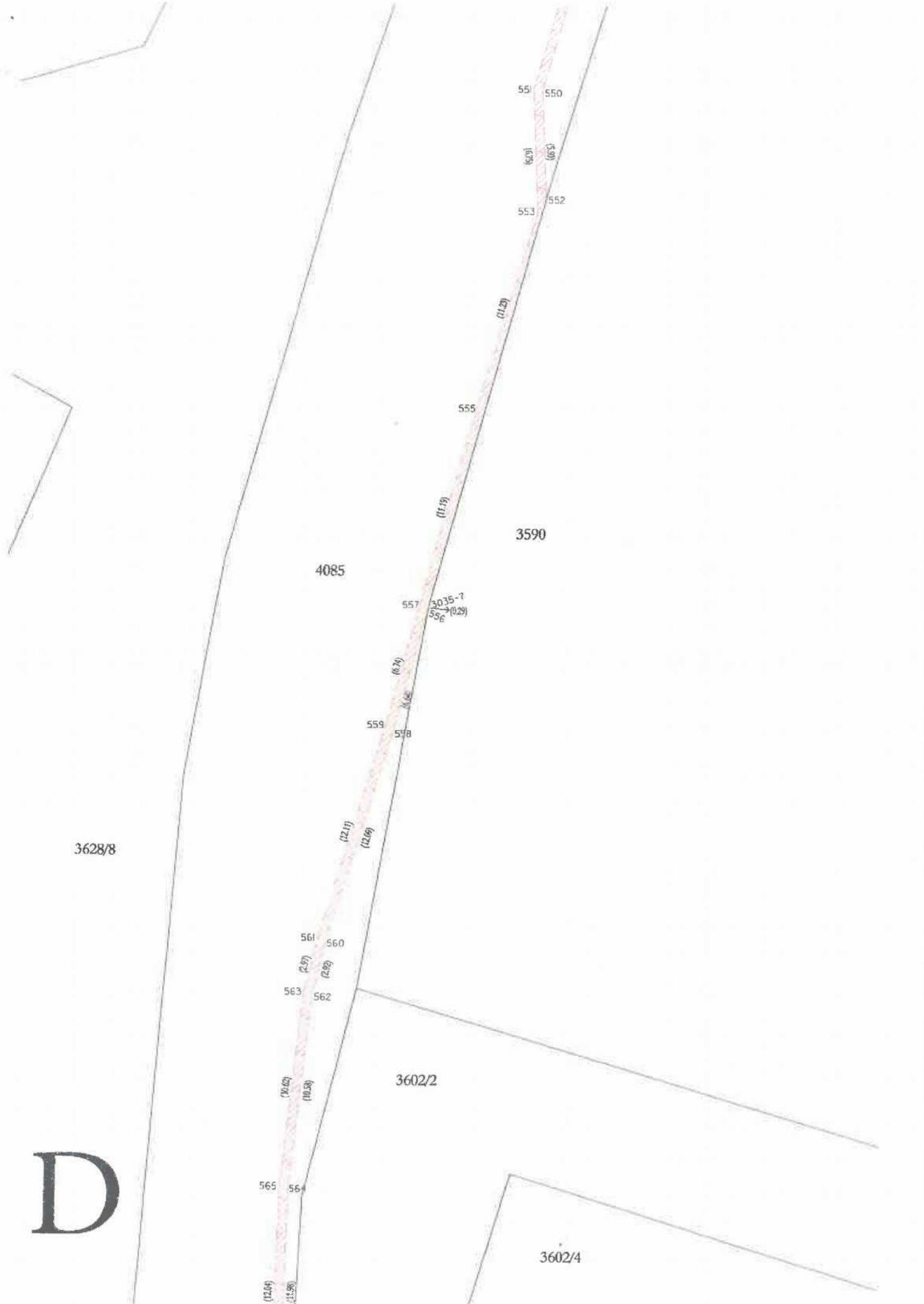

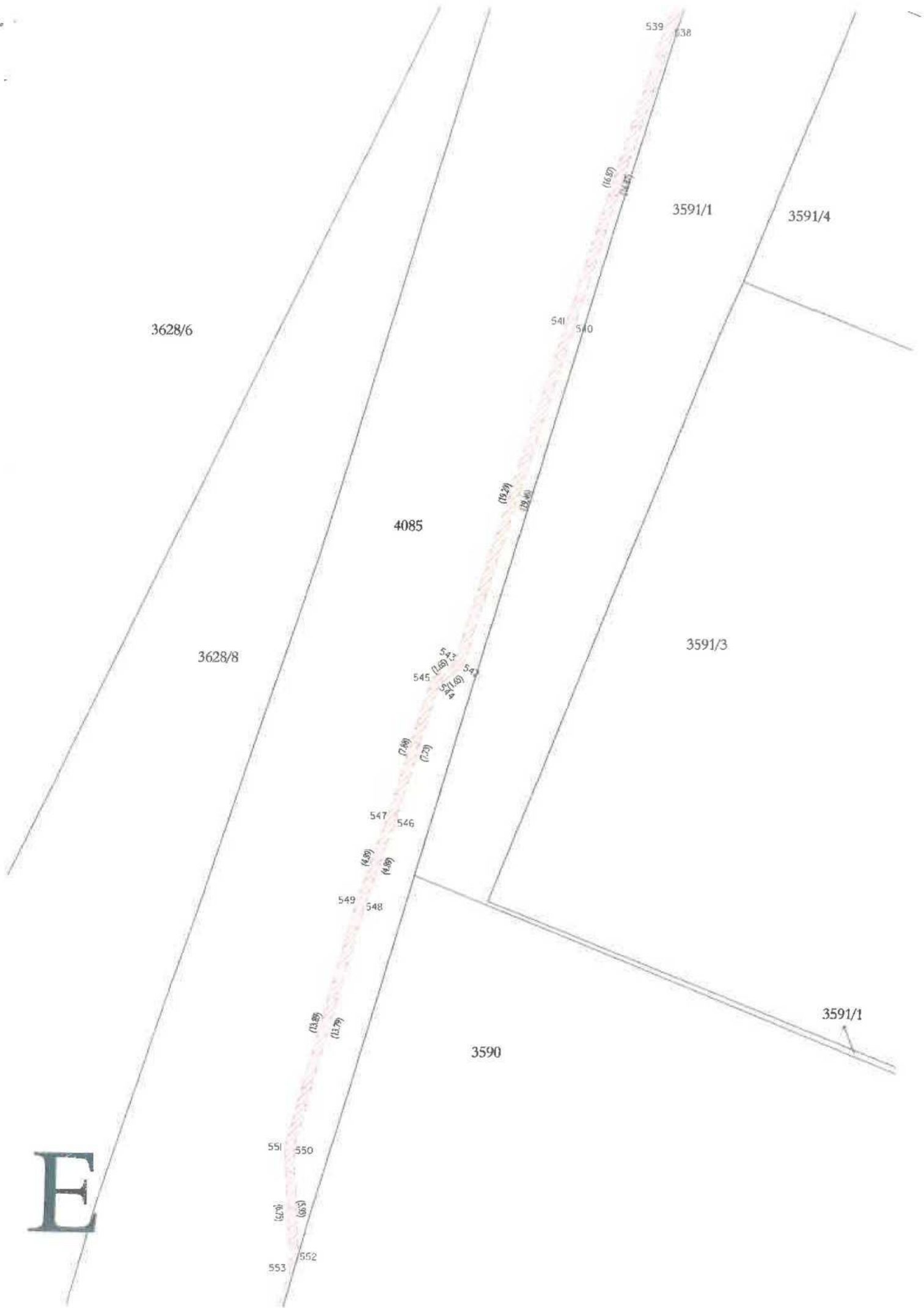



3255/1

(14.35)  
(14.35)

511 512

4085

(17.19)  
(17.22)

515 514

(6.10)  
(6.23)

517

3598

(9.40)  
(9.44)

4105

519 518  
523 521  
522 (0.48)

(6.97)  
(6.88)

525 524  
(2.29)  
(2.38)

527 526  
(3.69)  
(3.88)

529 528  
(7.87)

605  
(14.08)

3598

531 530  
(5.11)  
(0.45)

G

3628/10

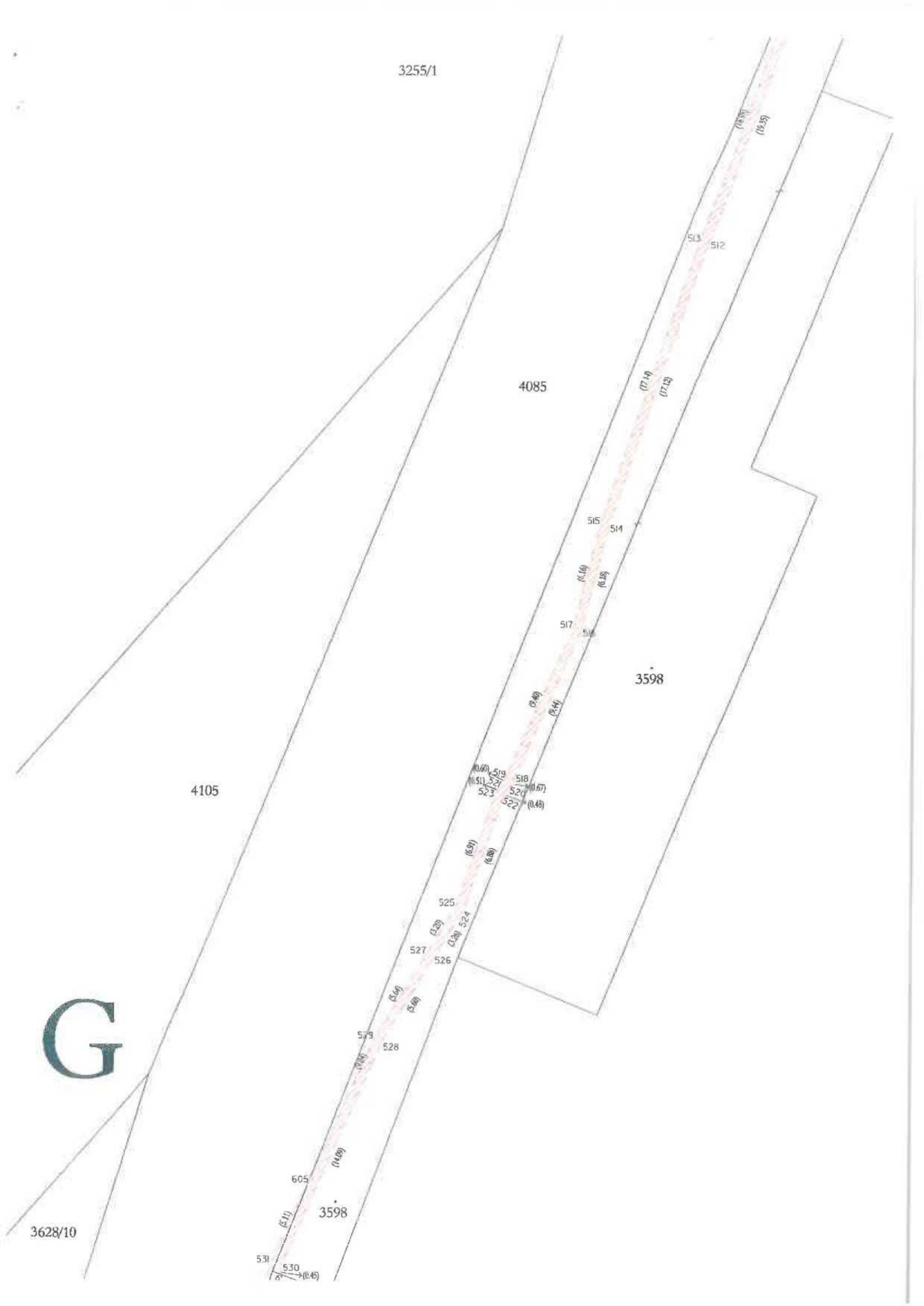

3255/1

4085

3327/4

(24.76)  
(26.75)

505 504

(11.99)  
(14.00)

507 506

(17.72)  
(17.39)

509 508  
(4.59)  
(4.85)  
511 510  
(0.50)

3255/1

H

513 512

3598

(10.03)  
(12.35)

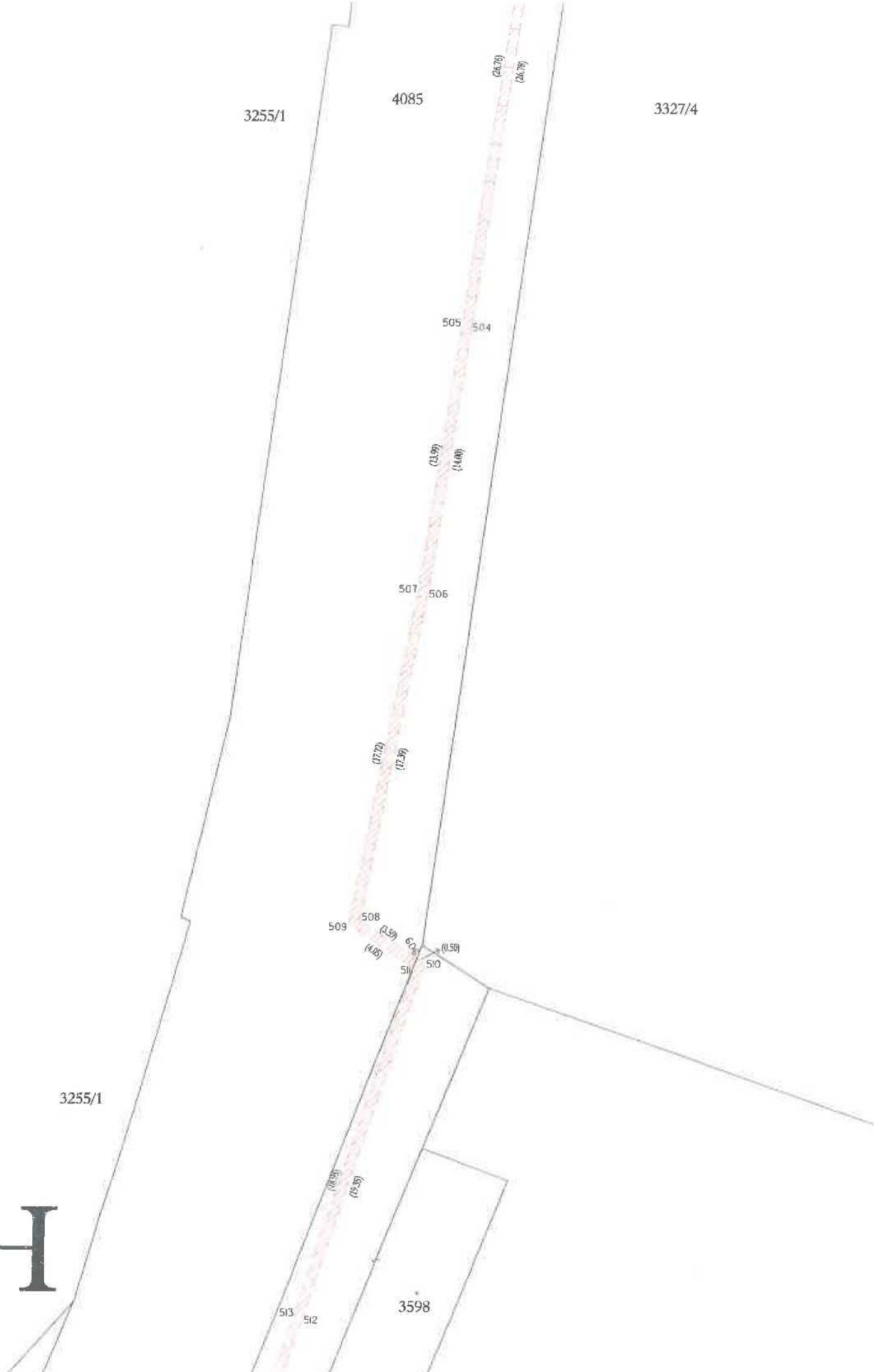



I

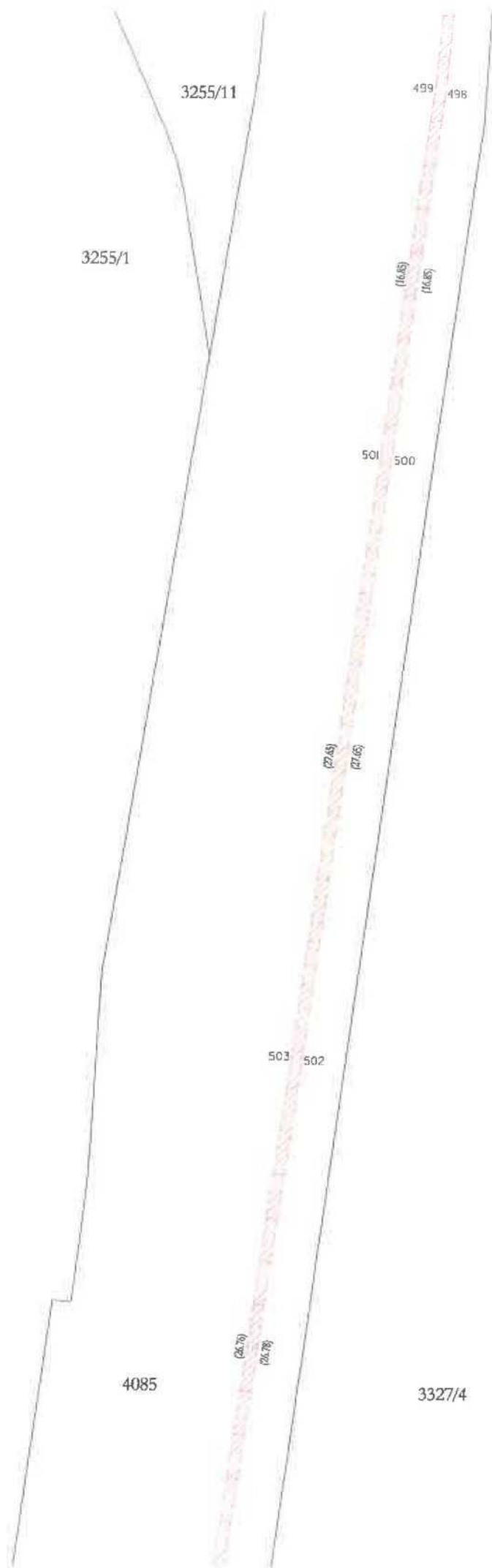

3255/11

3256

487 486

(5.40) (5.5)

489 488

(7.89) (7.9)

490 491

(1.99) (1.99)

493

3327/4

3326/1

3327/122

(1.00) 495

497 496

(1.07)

4085

3327/4

(20.18)

(20.54)

3327/121

3327/116

3255/11

499 498

3327/113

J

3255/1

(16.85) (16.85)

3327/1

Det. A

Det. A

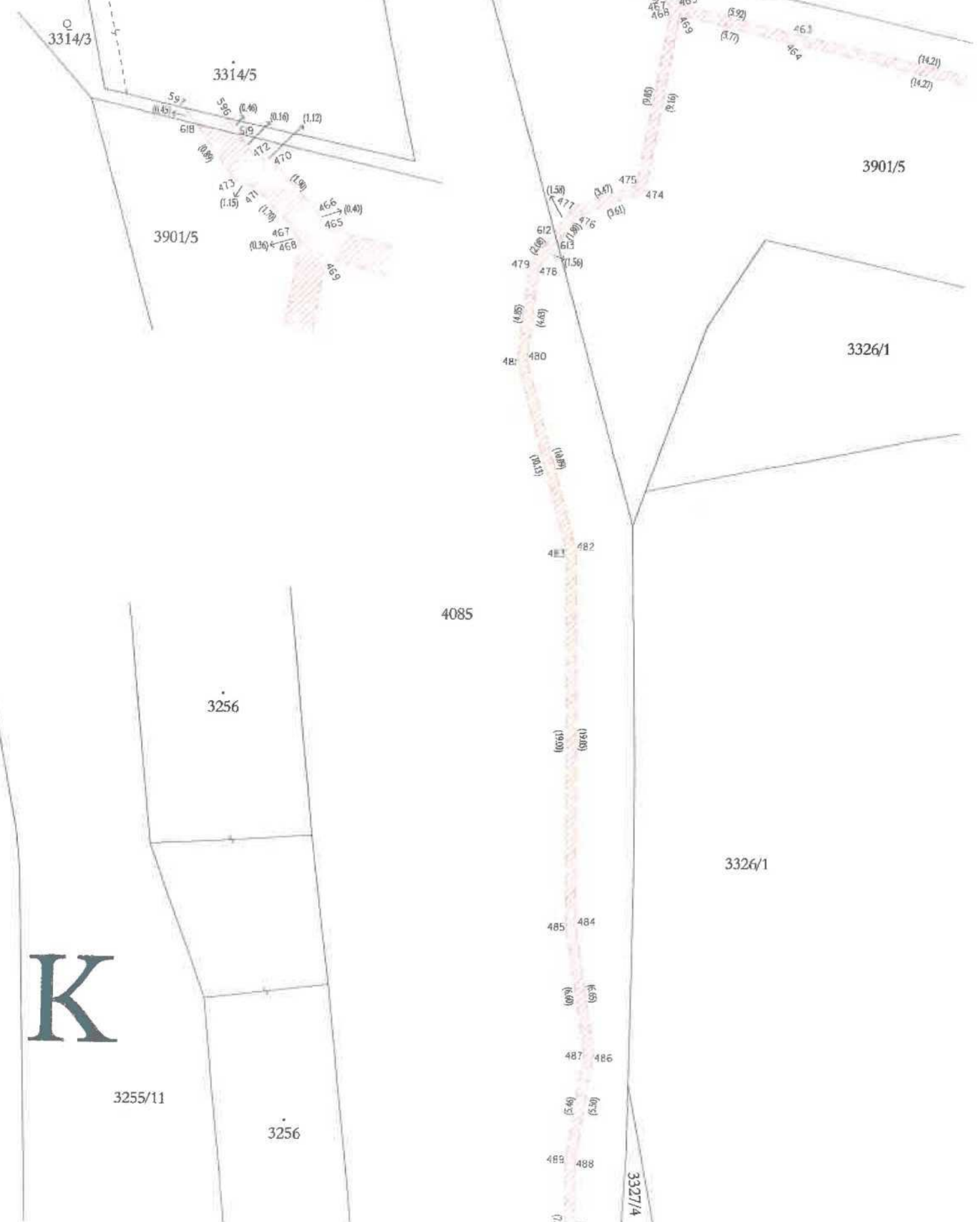

K

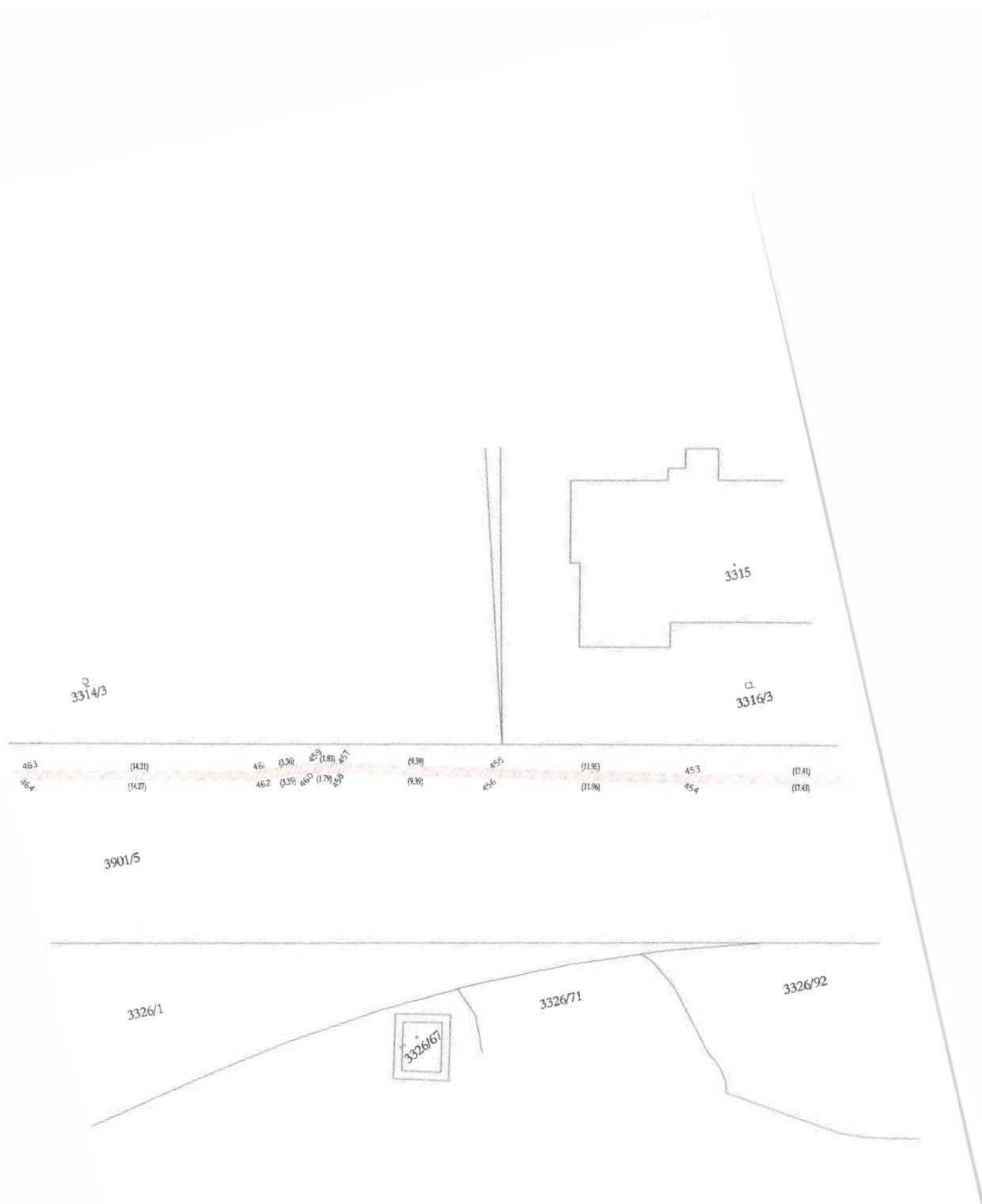

L

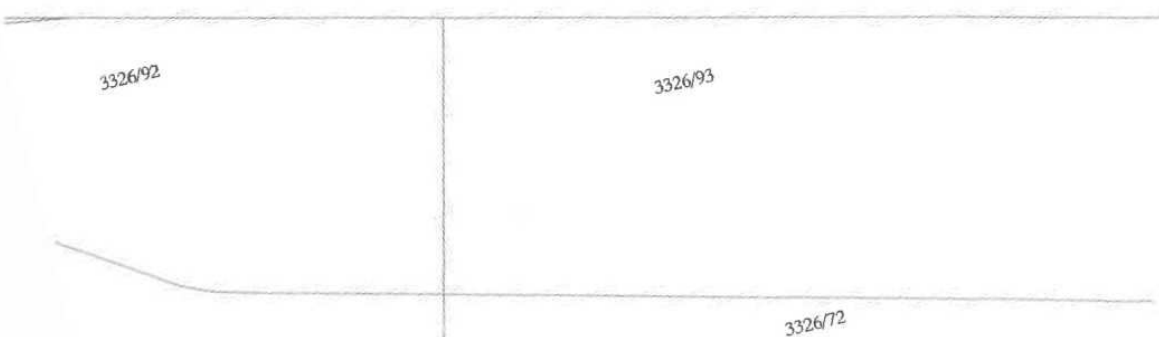
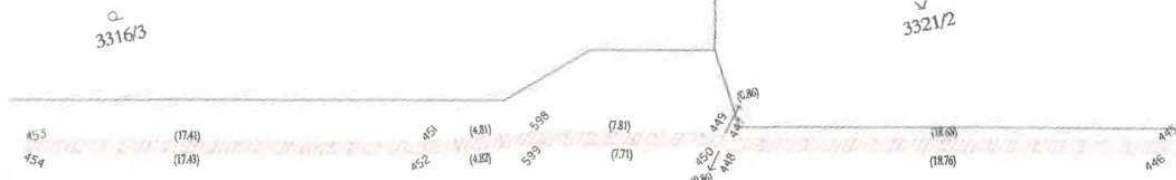
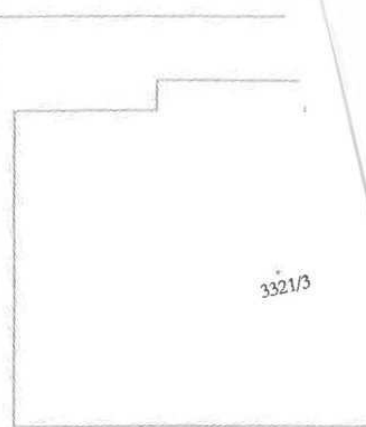
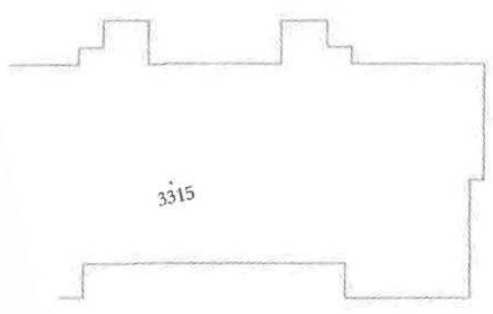

M

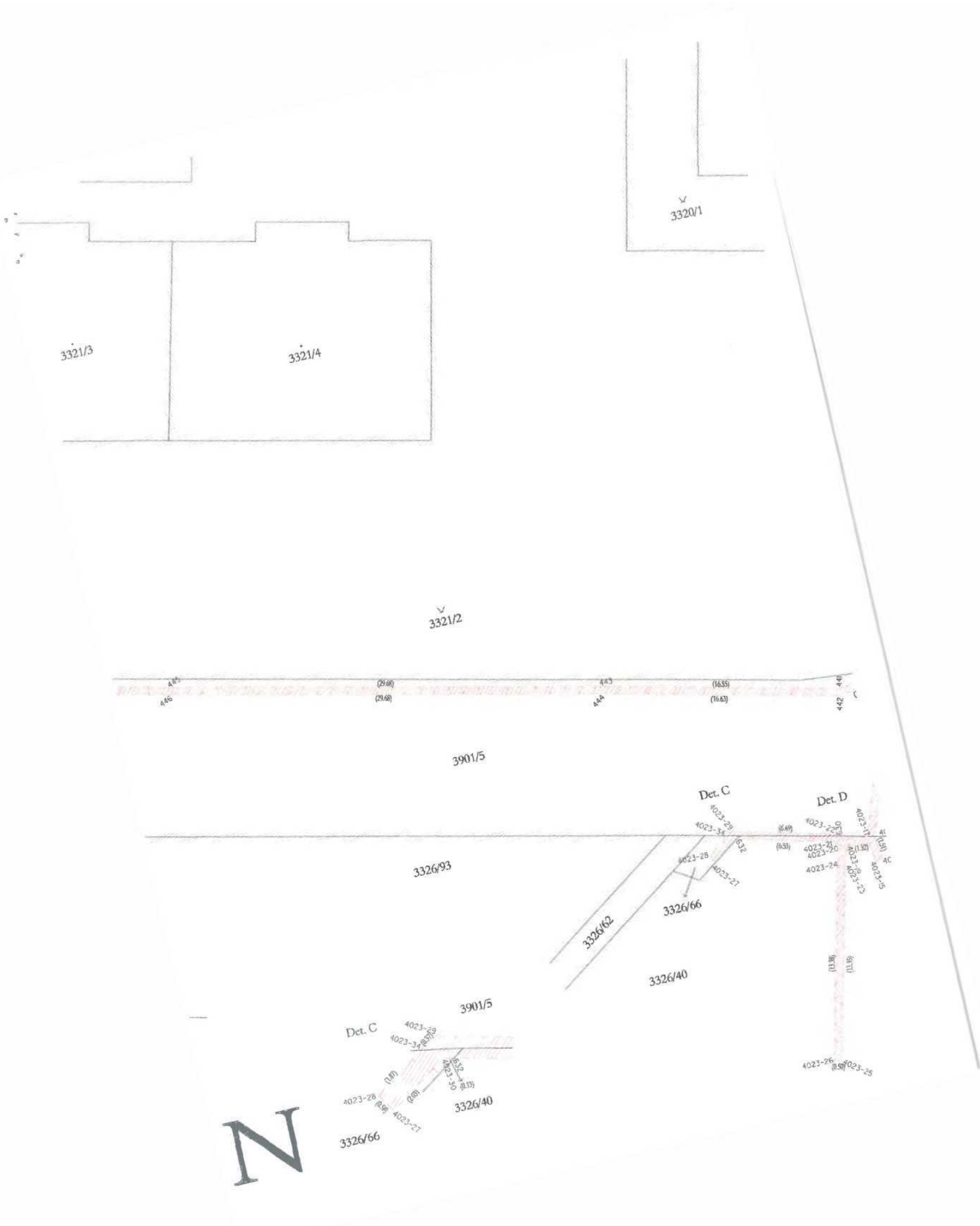





P





## POVĚŘENÍ

**Vodafone Czech Republic a.s.**, se sídlem náměstí Junkových 2808/2, 155 00 Praha 5, IČO: 257 88 001, zapsaná v obchodním rejstříku vedeném Městským soudem v Praze, oddíl B, vložka 6064, zastoupená členem představenstva, panem Janem Kloudou, a členem představenstva, panem Milanem Knížetem, („Společnost“),

tímto pověřuje, pana **Tomáše Landu**

zaměstnance Společnosti, narozeného dne [redacted] bytem [redacted] („Zaměstnanec“),

aby za Společnost:

- činil veškerá právní jednání ve věcech spojených s umístěním, výstavbou, provozem, údržbou, opravou, překládkou a modernizací sítí elektronických komunikací umístěných do pozemků; zřizování služebnosti; uzavírání smluv o smlouvách budoucích a smluv o zřízení služebnosti (věcných břemen), dohod o provedení vynucené překládky podzemního vedení sítí elektronických komunikací;

Toto pověření se uděluje na dobu jednoho roku. Pověřený Zaměstnanec je ve výše uvedeném rozsahu a po dobu pracovního poměru ve Společnosti oprávněn a pověřen jednat jménem Společnosti samostatně.

- 1 - 04 - 2020

V Praze dne \_\_\_\_\_

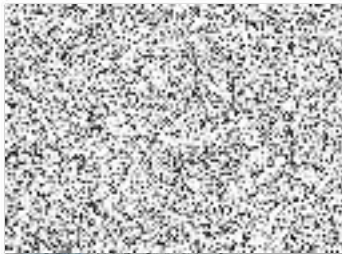

člen představenstva  
Member of the Board of Directors  
**Vodafone Czech Republic a.s.**



člen představenstva  
Member of the Board of Directors  
**Vodafone Czech Republic a.s.**

V Praze dne \_\_\_\_\_

Pověření přijímám v plném rozsahu:

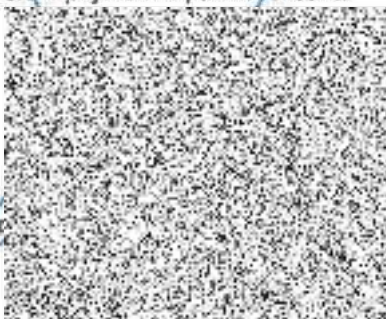



Approved by the Legal Department  
of UPC Česká republika s.r.o.

#### PROHLÁŠENÍ O PRAVOSTI PODPISU NA LISTINĚ NESEPSANÉ ADVOKÁTEM

Běžné číslo knihy o prohlášeních o pravosti podpisu 016526/225/226/2020/C.

Já, níže podepsaný Mgr. Michal Sečány, advokát se sídlem v Praze 4, Na strži 2102/61a, zapsaný v seznamu advokátů vedeném Českou advokátní komorou pod ev.č. 18153, prohlašuji, že tuto listinu, přede mnou vlastnoručně ve 2 vyhotoveních podepsali:

Mgr. Jan Klouda, nar. [redacted] bytem [redacted] Praha 5, jehož totožnost jsem zjistil z občanského průkazu č. [redacted] vydaného – [redacted]

Ing. Milan Kníže Ph.D., nar. [redacted] bytem [redacted] Blatná, jehož totožnost jsem zjistil z občanského průkazu č. [redacted] vydaného [redacted]

Podepsaný advokát tímto prohlášením o pravosti podpisu nepotvrzuje správnost ani pravdivost údajů uvedených v této listině, ani její soulad s právními předpisy.

V Praze, dne 1. 4. 2020

Mgr. Michal Sečány

advokát

v. r.

**Mgr. Michal Sečány**

adv.

Zapsán v seznamu 18153  
Na strži 2102/61a Praha 4  
IČ: 070  
tel.: 799