

**Smlouva o dílo**  
**č. smlouvy investora 2019/OIVZ/001 A**

uzavřená podle § 2586 a následujících zákona č. 89/2012 Sb., Občanský zákoník, v platném znění  
(dále jen „smlouva“)

**I. Smluvní strany**

**Objednatel:** **BUILDER CONSTRUCTIONS s.r.o.**  
se sídlem: Magistrů 168/2, Praha 4, Michle, PSČ 148 00  
IČO: 04543181  
DIČ: CZ04543181  
bankovní spojení: Raiffeisenbank a.s.  
číslo účtu: [REDACTED]  
zastoupený: Roman Pipasik – jednatel společnosti  
společnost je zapsaná v obchodním rejstříku u Městského soudu v Praze oddíl C, vložka 249405  
(dále jen objednatel)

**Zhotovitel:** **SCHS stolárna s.r.o.**  
se sídlem: Habrichova 1011, 664 61 Rajhrad  
IČO: 29193648  
DIČ: CZ29193648  
bankovní spojení: KB a.s.  
číslo účtu: [REDACTED]  
**Korespondenční adresa:** SCHS stolárna spol. s r.o Svatý Štěpán č.p. 61,  
pošta Brumov-Bylnice, PSČ: 763 34  
zastoupený: Roman Slabík – jednatel společnosti, ve věcech technických pan Kamil  
Šudrla  
společnost je zapsaná v obchodním rejstříku u Krajského soudu v Brně oddíl C, vložka 64691  
(dále jen zhotovitel)

**Investor:** **Městská část Praha 7**  
se sídlem: U Průhonu 1338/38, 170 00, Praha 7 – Holešovice  
IČO: 000 63 754  
DIČ: CZ00063754  
bankovní spojení: Česká spořitelna, a.s.  
číslo účtu: [REDACTED]  
zastoupený: Ing. Kamil Vavřínek Mareš, Ph.D., místostarosta  
(dále jen Investor)

---

Tato smlouva o dílo č. 2019/OIVZ/001 A je uzavřena na základě rozhodnutí Rady MČ Praha 7 č. usnesení 0856/20-R z jednání č. 70 ze dne 17. 12. 2020.

---

## II. Účel a předmět smlouvy

1. Účelem smlouvy je je dokončení veřejné zakázky s názvem „**Revitalizace lékářského domu Dukelských hrdinů 342/1**“, na jejíž realizaci byla uzavřena smlouva o dílo č. 2019/OIVZ/001 dne 19. 9. 2019 ve všech platných dodatcích mezi objednatelem a investorem.
2. Předmětem této smlouvy je závazek zhotovitele řádně a včas provést a předat dokončené dílo v objektu Lékařský dům, Dukelských hrdinů 342/1, Praha 7, spočívající v provedení dodání nových výplní otvorů (dále jen „dílo“). A předmětem smlouvy je i závazek objednatele zaplatit za dílo dohodnutou cenu dle této smlouvy. Smluvní strany si jsou vědomi, že předmět této smlouvy je součástí předmětu veřejné zakázky s názvem „Revitalizace lékářského domu Dukelských hrdinů 342/1“, na jejíž realizaci byla mezi investorem a objednatelem (jako zhotovitelem) uzavřena Smlouva o dílo č. 2019/OIVZ/001 dne 19. 9. 2019.
3. Dílo je specifikováno v příloze č.1 k této smlouvě - Cenová nabídka poddodavatele vč. výkresu prvků.
4. Předmět a rozsah prací je vymezen podmínkami smlouvy, předanou projektovou dokumentací, přílohami smlouvy.
5. Objednatel je oprávněn změnit rozsah Díla, tj. omezit či rozšířit předmět smlouvy, dle konkrétních požadavků, a to i v průběhu zhotovování díla. Tyto vícepráce, případně méněpráce budou oběma smluvními stranami sjednány písemnými změnami smlouvy.
6. Nedílnou součástí díla jsou potřebné výrobní dokumentace a návody potřebné pro řádnou obsluhu, provozování a údržbu zařízení s platnými záručními listy a dalšími případnými doklady (prohlášení o shodě, atesty na použité materiály atd.).
7. Stavební výplně budou vyrobeny na základě dodaného výrobku – okna - na stavbu dne 30.06.2020 – profilace viz. Pdf. detailu výrobku a barevné řešení bylo upřesněno zástupcem objednatele na barvu dle RAL 1013

## III. Doba k provedení díla

1. Zhotovitel se zavazuje provést sjednané dílo v následujících termínech: do **patnácti** týdnů od připsání zálohy 1 a 2 na účet zhotovitele ze strany objednatele. Pro odstranění všech pochybností prohlašuje objednatel, že si je vědom, že tento termín nemá žádný vliv na jeho smluvní vztah s investorem založený smlouvou o dílo č. 2019/OIVZ/001 ze dne 19.9.2019 ve znění pozdějších dodatků.
2. Právo na úpravu sjednaných termínů plnění má zhotovitel pouze v případě zásahu vyšší moci, nepříznivých klimatických podmínek/ teploty pod bodem mrazu/ nebo v případě, že vina pro nesplnění termínů bude na straně objednatele (stavební nepřipravenost, změna rozsahu plnění, přerušení stavby, neplnění poddodávek objednatele apod.) Zasadní vliv na dodávku + montáž může mít COVID 19, kdy z důvodu karantén či uzavření provozu může být dodávka výplní časově posunuta. Obsahem ceny není demontáž a likvidace starých výplní z místa stavby a zednické zapravení ostění. Tyto práce provede objednatel, na základě výzvy k montáži ze strany zhotovitele.

## IV. Smluvní cena díla a platební podmínky

1. Smluvní strany se dohodly na celkové maximální ceně díla specifikovaného článkem II. Předmět smlouvy v souladu se zákonem č. 526/1990 Sb., o cenách, ve výši:

**CELKEM : 4 101 356,- bez DPH slovy – čtyři miliony sto jedna tisíc třístapadesátšest korun českých bez DPH**

Cena díla zahrnuje veškeré náklady potřebné k realizaci. Cena je stanovena na základě předané projektové dokumentace. č. 2019/OIVZ/019 A.

- 2.
3. Vyúčtování díla bude provedeno fakturami / daňovými doklady za provedené **dílo vždy po dokončení ucelených částí**. Každá faktura musí obsahovat:
  - Název a sídlo zhotovitele a objednatele
  - IČO a DIČ zhotovitele a objednatele
  - Číslo faktury
  - Číslo smlouvy
  - Den odeslání, den splatnosti a datum zdanitelného plnění
  - Označení peněžního ústavu a číslo účtu, na který má objednatel platit
  - Fakturovanou částku bez daně, sazbu daně, daň
  - Popis předmětu fakturace a místa plnění – název akce dle SOD
  - Razítko a podpis oprávněné osoby
4. Splatnost faktur vystavených v souladu s touto smlouvou se stanovuje na 5 dní od doručení oprávněné faktury/daňového dokladu objednateli; to neplatí pro faktury, k jejichž úhradě se zavazuje investor. Na výrobu oken již poskytl objednatel zhotoviteli zálohu č. 1 ve výši 396 063,- Kč bez DPH; dále Objednatel uhradil k 30.11.2020 zhotoviteli zálohu č. 2 ve výši 846.140,61,- Kč bez DPH. Záloha bude zúčtována ve fakturaci za měsíce v realizačním období dodávky a montáže. Objednatel zaplatí pouze skutečně provedené práce, odsouhlasené oprávněným zástupcem objednatele. Investor (Městská část Praha 7) bere na vědomí, že následné faktury za již dodané a řádně namontované výrobky uhradí na účet zhotovitele, a to po převzetí příslušné části díla bez výhrad technickým dozorem investora [REDAKCE]. Splatnost faktur se stanovuje na 30 dní ode dne jejich doručení investorovi. Investor potvrzuje sjednání Dohody o narovnání ke smlouvě o dílo č. 2019/OIVZ/001 uzavřené s objednatelům dne 19.9.2019, na jejímž základě je investor oprávněn uhradit cenu části díla přímo na účet zhotovitele (dále též „poddodavatele“). Kopie Dohody o narovnání je součástí této smlouvy jako její příloha.
5. Objednatel a technickým dozorem investora odsouhlasený soupis provedených prací musí být přílohou každé faktury.
6. Smluvní cena díla může být dále upravena o vícepráce či méněpráce dle realizační projektové dokumentace, nebo objednatel dodatečně požadované práce, po předchozím písemném odsouhlasení všemi smluvními stranami. Taková změna ceny díla může být provedena pouze ve formě písemného dodatku k této smlouvě s podpisy smluvních stran na jedné listině.
7. Před vlastním provedením musí být každá vícepráce technicky a cenově specifikována a odsouhlasena oprávněným zástupcem objednatele formou zadávacího listu nebo zápisem ve stavebním deníku. Takový zápis potvrdí předem i technický dozor investora.

## V. Smluvní pokuty a smluvní úroky z prodlení

1. Smluvní strany se dohodly, že objednatel může po zhotoviteli požadovat níže uvedenou dohodnutou smluvní pokutu:
  - a/ za prodlení s nedodržením dílčího termínu a termínu dokončení díla dle této smlouvy a to 1.000,- Kč za každý den prodlení. Tato pokuta je splatná do 14 dnů po doručení vyúčtování smluvní pokuty zhotoviteli.
  - b/ za prodlení s termínem odstranění vad v záruční době a to 1.000,- Kč za každou vadu a každý den prodlení
  - c/ za nedodržování BOZP a pořádku na staveništi, požití alkoholických nápojů a to 1.000 Kč.
2. Zaplacením výše uvedených smluvních pokut není dotčena odpovědnost zhotovitele za způsobenou škodu a právo objednatele na náhradu této škody.

## **VI. Podmínky pro provádění díla**

1. Práva a povinnosti zhotovitele: provést dílo podle této smlouvy a předanou projektovou dokumentací ke stavebnímu povolení a stavebním povolením se všemi podmínkami pro zhotovení díla dle této smlouvy, pokud není dohodnuto jinak.
2. Pokud závazné předpisy stanoví provedení zkoušek osvědčující smluvní vlastnosti díla, musí provedení těchto zkoušek předcházet dokončení a předání díla.
3. Zhotovitel odpovídá za pořádek a čistotu na jemu předaném pracovišti (staveništi), ekologickou likvidaci a evidenci odpadů vzniklých jeho činnostmi, dodržování hygienických a protipožárních předpisů a předpisů BOZP. Je zodpovědný za své pracovníky a garantuje, že všichni mají platné povolení pro práci v ČR. Zhotovitel bere na vědomí, že v domě budou během plnění předmětu díla probíhat i jiné stavební práce.
4. Práva a povinnosti objednatele:
  - předat a vymezit zhotoviteli staveniště způsobilé pro zahájení provádění díla
  - informovat o rizicích, která se vyskytují na staveništi
  - zajistit pro zhotovitele média pro montáž a zkoušky
5. Stavební deník. Zhotovitel povede po celou dobu výstavby stavební deník týkající se předmětu smlouvy. Záznamy ve stavebním deníku budou vedeny čitelně a výhradně v českém jazyce. Žádný záznam ve stavebním deníku nemůže měnit obsah smlouvy a bude nezbytnou součástí předání díla.
6. Převzetí díla. Objednatel je povinen převzít dílo pouze bez vad a nedodělků, které nebrání řádnému užívání díla. V případě, že bude mít dílo vady a nedodělky zhotovitel se písemně zaváže v termínu tyto vady a nedodělky odstranit. Nedílnou součástí předání díla jsou veškeré doklady (prohlášení o shodě, revizní zprávy, záruční listy, protokoly o zkouškách, návody k obsluze apod.) ke zhotovenému dílu. O předání a převzetí díla musí být sepsán písemný protokol. Ten musí obsahovat minimálně: popis předávaného díla, zhodnocení kvality předávaného díla, soupis případných vad a nedodělků, způsob a lhůtu k odstranění případných vad a nedodělků, podpisy oprávněných zástupců obou smluvních stran. Zhotovitel může předat dílo i v rozložených etapách a to na písemnou výzvu e-mailem. Jestliže objednatel nereaguje do tří dnů, považuje se dílo za předané. Možné poškození dodaných stavebních výplní třetí stranou, bude při požadovaném uvedení výplní do funkčního stavu ohodnoceno jako vícepráce s hodinovou sazbou 600 Kč za 1 hod.práce technika společnosti SCHS stolárna spol. s r.o. V částce je zakalkulováno dopravné, ubytování a práce pracovníka. Taxa neobsahuje případné potřebné materiály.
7. Odstoupení od smlouvy. Právo k odstoupení od smlouvy mají obě smluvní strany pouze v případě hrubého porušení smlouvy druhou stranou. Za hrubé porušení smlouvy zhotovitelem je považováno nedodržení kvality provádění díla a bezdůvodné nedodržování smluvních termínů plnění. Hrubým porušením smlouvy ze strany objednatele je prodlení s platbou zálohy a oprávněných faktur zhotovitele, a to i po písemné urgenci o více jak 10 dnů po datu splatnosti.

## **VII. Odpovědnost za vady a záruka za dílo**

1. Zhotovitel poskytuje podle této smlouvy záruku na řádné provedení díla dle čl. II. smlouvy, za použití bezvadných výrobků a zařízení schválených pro provozování v ČR v délce 36 měsíců ode dne převzetí díla objednatelem, 24 měsíců na technologie a výrobky dle zákona.
2. Na vyzvání objednatele odstraní zhotovitel bezplatně v záruční době všechny závady, které budou způsobeny průkazně zhotovitelem a nebo vzniklé při montáži své dodávky. Způsob odstranění a termíny budou písemně dohodnuty mezi zástupci smluvních stran.
3. Zhotovitel neodpovídá za vady způsobené porušením provozních podmínek, neodborným užíváním zařízení v rozporu s návodem na obsluhu, nebo způsobené hrubou silou.

4. Uplatněním práva z odpovědnosti za vady není dotčeno právo objednatele na náhradu škody, která mu vznikla v důsledku vadného plnění.

### VIII. Závěrečná ustanovení

1. Smluvní vztahy ve smlouvě neupravené se řídí příslušnými ustanoveními občanského zákoníku.
2. Smlouvu lze doplňovat, nebo měnit pouze písemnými dodatky podepsanými oprávněnými zástupci smluvních stran dle čl.I této smlouvy.
3. Oprávněným zástupcem objednatele je: pan Roman Pipasik, jednatel  
Oprávněným zástupcem zhotovitele je: pan Roman Slabík a pan Kamil Šudrla  
Oprávněným zástupcem investora je: Ing. Kamil Vavřinec Mareš, Ph.D., místostarosta městské části Praha 7
4. Kontaktní adresou objednatele k doručování písemností podle této smlouvy je adresa BUILDER CONSTRUCTIONS s.r.o., Magistrů 168/2 Praha 4 Michle 148 00, emailová adresa: [REDACTED]  
k doručování písemností podle této smlouvy je adresa: SCHS stolárna spol. s r.o Svatý Štěpán 61, 763 34, pošta Brumov-Bylnice  
emailová adresa: [REDACTED]  
Kontaktní adresou investora k doručování písemností podle této smlouvy je adresa: Městská část Praha 7, U Průhonu 1338/38, Praha 7 – Holešovice  
emailová adresa: [REDACTED]
5. Smlouva nabývá platnosti dnem jejího podpisu oprávněnými zástupci všech smluvních stran a účinnosti dnem uveřejnění v registru smluv dle zák. č. 340/2015 Sb., o zvláštních podmínkách účinnosti některých smluv, uveřejňování těchto smluv a o registru smluv (zákon o registru smluv). Smluvní strany prohlašují, že se seznámily s celým textem smlouvy včetně jejich příloh a s celým obsahem smlouvy souhlasí. Současně prohlašují, že tato smlouva nebyla sjednána v tísní ani za jinak jednostranně nevýhodných podmínek, či jiným způsobem vynucena, na důkaz čehož připojují níže své vlastnoruční podpisy.
6. Objednatel jako zpracovatel je oprávněn ke zpracování osobních údajů zaměstnanců Poskytovatele (správce), a to identifikační údaje - jméno, příjmení, kontaktní údaje, a to kontaktní adresa, e-mailová adresa, telefonní číslo, od uzavření této smlouvy po celou dobu realizace plnění a běhu záruční doby v rozsahu nezbytně nutném pro plnění smlouvy a fakturaci, a to v souladu s § 5 odst. 2 písm. b) zákona č. 101/2000 Sb., o ochraně osobních údajů a o změně některých zákonů, ve znění pozdějších předpisů (dále jen „GDPR“). Dále pak je Objednatel oprávněn k archivaci takto získaných osobních údajů v souladu s § 5 odst. 2 písm. g) GDPR po dobu minimálně 10 let, jak vyplývá z § 216 ZZZV.
7. Smluvní strany výslovně souhlasí s tím, aby text této smlouvy byl zveřejněn na internetových stránkách městské části Praha 7 a Profilu zadavatele dle zákona č. 134/2016 Sb., o zadávání veřejných zakázek, ve znění pozdějších předpisů.
8. Smluvní strany souhlasí s uveřejněním této smlouvy a konstatují, že ve smlouvě nejsou informace, které nemohou být poskytnuty podle zákona č. 340/2015 Sb., o zvláštních podmínkách účinnosti některých smluv, uveřejňování těchto smluv a registru smluv a zákona č. 106/1999 Sb., o svobodném přístupu k informacím.
9. Smlouva je vyhotovena ve třech vyhotoveních, každá smluvní strana obdrží jedno vyhotovení.

10. Nedílnou součástí této smlouvy jsou následující přílohy:

Příloha č. 1: Cenová nabídka poddodavatele vč. výkresu prvků

V Praze dne 17.12.2020

Obíednatel:



**BUILDER CONSTRUCTIONS s.r.o.**  
Roman Pipasik  
jednatel

V PRAZE dne 06.01.2021

Zhotovitel:

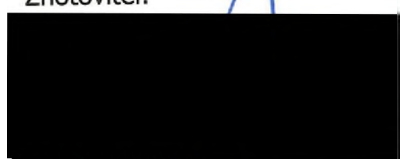

**SCHS stolárna s.r.o.**  
Roman Slabík  
jednatel

V Praze dne 18.12.2020

Investor:

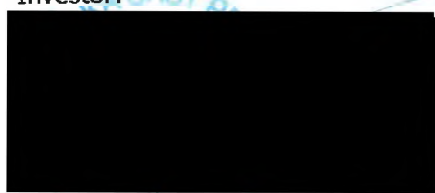

**Městská část Praha 7**  
Ing. Kamil Vavřinec Mareš, Ph.D.  
místostarosta

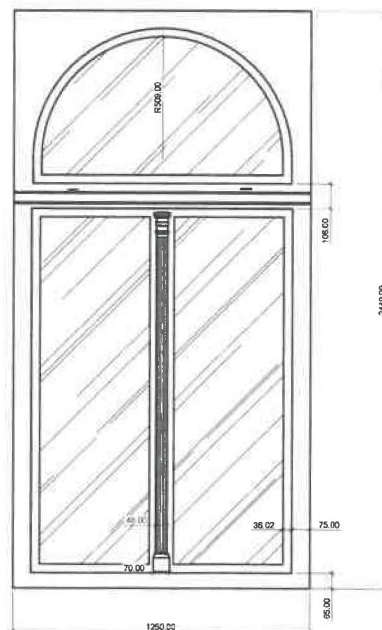
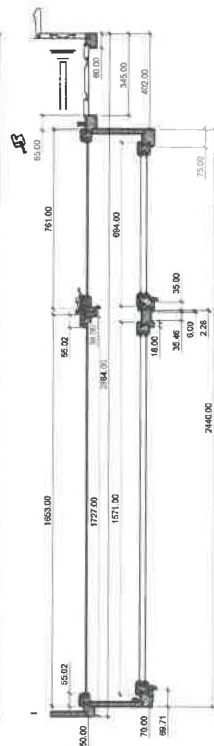
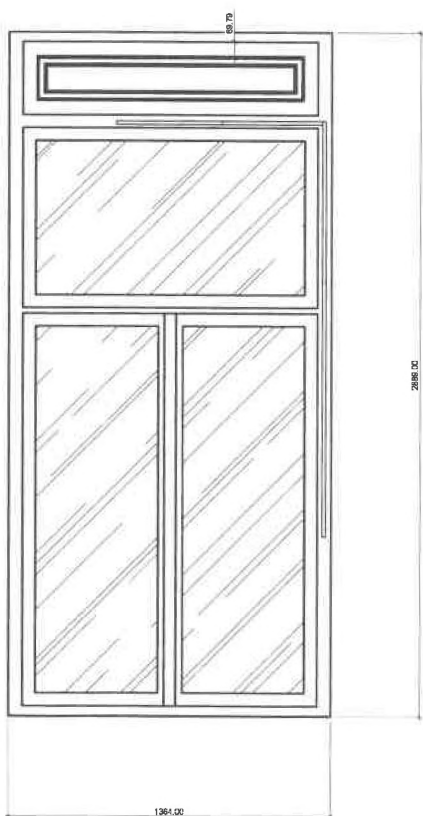
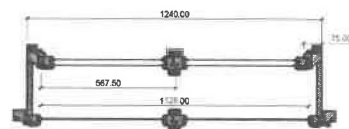
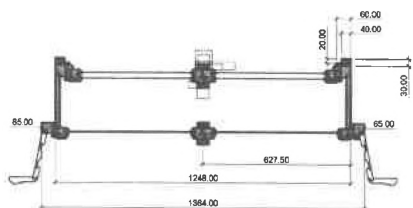

název výkresu:		číslo zakázky:	číslo výkresu:
OK02 SCHVÁLENÝ STAV 30.6.2020 (2NP)		NS8422	2/4
název projektu:			
LÉKAŘSKÝ DŮM			
měřítko:	vypracoval:	tel:	
1:10	K. ŠUDRLA	731608416	

**SCHS STOLARNA S.R.O.**

**Sídlo společnosti**  
Habrichova 1011  
664 61 Rajhrad  
IČ: 29193648  
DIČ: CZ29193648

**Provozovna**  
Sv. Štěpán 61  
763 31 Brumov-Bylnice

ROMAN PIPASIK  
MAGISTRŮ 168/2  
148 00 PRAHA 4 KLINCATICE

**Nabídka : NS84091B**

*Datum: 21.9.2020*

Další informace o produkci SCHS stolárny s.r.o naleznete na

Tato nabídka je zpracována v profilu : **CASTLE**

Položka	Počet ks	cena za ks	Celkem
OK/01	12 Kus		

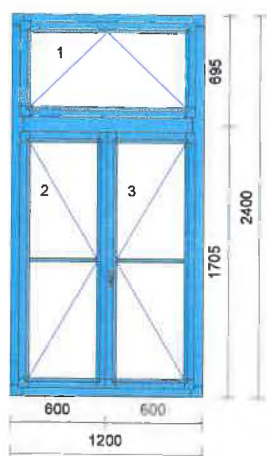

3 - dílný prvek  
okenní křídlo  
dřevo: smrk napojovaný  
Odstín okna ext / int: RAL BILA /  
výplň: VEN 4/12TGI/ 4 - VNITR 4mm  
Kování: sklopné pouze lož-pák. ovladač,  
OT Levé,  
OT Pravé  
okap. : dřevěná

EXT. KRIDLLO OBLOUK

12 Kus  
12 Kus

OBKLAD VNITR. OSTENI  
PAKOVY PREVADEC SKLOP. OKNA

**71875,50 862506,00**



Nabídka : 84091B

Položka	Počet ks	cena za ks	Celkem
OK/02	13 Kus		

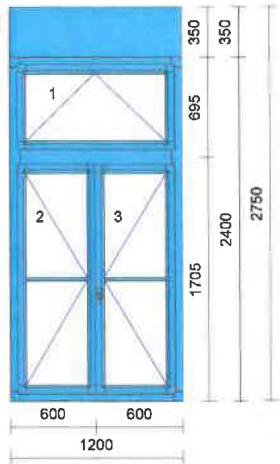

3 - dílný prvek  
okenní křídlo  
dřevo: smrk napojovaný  
Odstín okna ext / int: RAL BILA /  
výplň: VEN 4/12TGI/ 4 - VNITR 4mm  
Kování: sklopné pouze lož-pák. ovladač,  
OT Levé,  
OT Pravé  
okap. : dřevěná

EXT. KŘÍDLO OBLOU

**75958,50 987460,50**

15,60 metr  
13 Kus  
13 Kus

ROLETOVY KASTLIK  
OBKLAD VNITR. OSTENI  
PAKOVY PREVADEC SKLOP. OKNA

Položka	Počet ks	cena za ks	Celkem
OK/03	1 Kus		

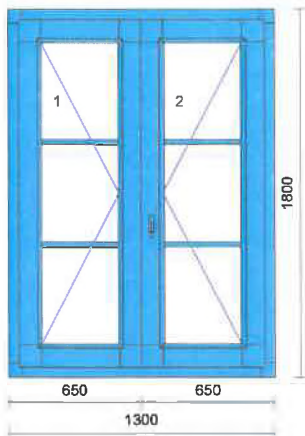

2 - dílný prvek  
balkonové dveře 110 mm  
dřevo: smrk napojovaný  
Odstín okna ext / int: RAL BILA /  
výplň: CGP4/TGI 20 Ar/F4 U=1,1  
Kování: OT Levé,  
OT Pravé  
okap. : dřevěná

**12793,00 12793,00**

Nabídka : 84091B

Položka	Počet ks	cena za ks	Celkem
OK/04	13 Kus		

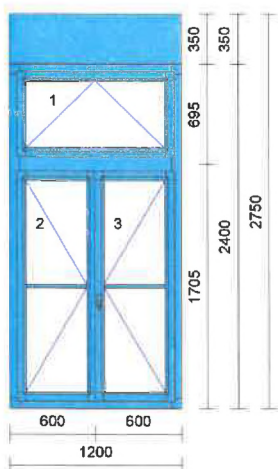

3 - dílný prvek  
okenní křídlo  
dřevo: smrk napojovaný  
Odstín okna ext / int: RAL BILA /  
výplň: VEN 4/12TGI/ 4 - VNITR 4mm  
Kování: sklopné pouze lož-pák. ovladač,  
OT Levé,  
OT Pravé  
okap. : dřevěná

15,60 metr  
13 Kus  
13 Kus

ROLETOVY KASTLIK  
OBKLAD VNITR. OSTENI  
PAKOVY PREVADEC SKLOP. OKNA

**67401,50 876219,50**

Položka	Počet ks	cena za ks	Celkem
OK/05	3 Kus		

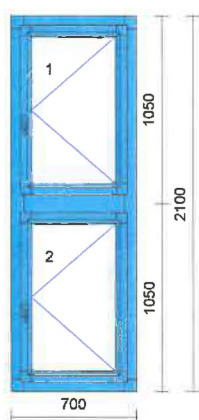

2 - dílný prvek  
okenní křídlo  
dřevo: smrk napojovaný  
Odstín okna ext / int: RAL BILA /  
výplň: VEN 4/12TGI/ 4 - VNITR 4mm  
Kování: OT Pravé  
okap. : dřevěná

**18838,50 56515,50**

Nabídka : 84091B

Položka	Počet ks	cena za ks	Celkem
OK/06	2 Kus		

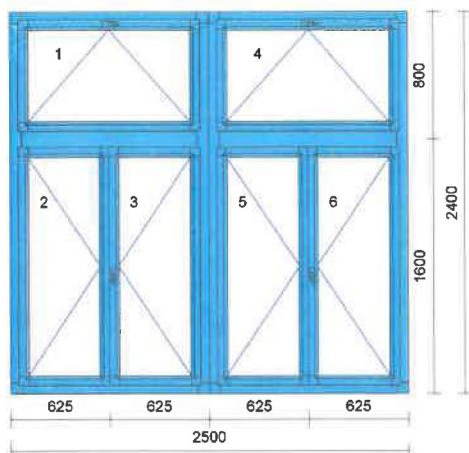

6 - dílný prvek  
okenní křídlo  
dřevo: smrk napojovaný  
Odstín okna ext / int: RAL BILA /  
výplň: VEN 4/12TGI/ 4 - VNITR 4mm  
Kování: Sklopné klika nahoře,  
OT Levé,  
OT Pravé  
okap. : dřevěná

**76339,50 152679,00**

4 Kus

PAKOVY PREVADEC SKLOP. OKNA

Položka	Počet ks	cena za ks	Celkem
OK/07	2 Kus		

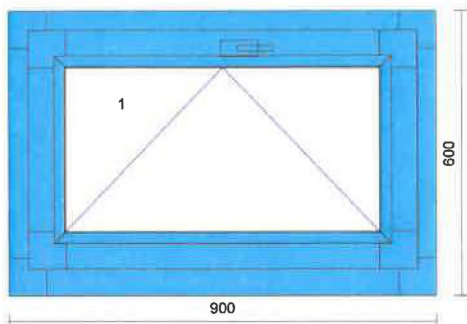

1 - dílný prvek  
dřevo: smrk napojovaný  
Odstín okna ext / int: RAL BILA /  
výplň: CGP4/TGI 20 Ar/F4 U=1,1  
Kování: Sklopné  
okap. : dřevěná

**4011,50 8023,00**

Položka	Počet ks	cena za ks	Celkem
OK/08	1 Kus		

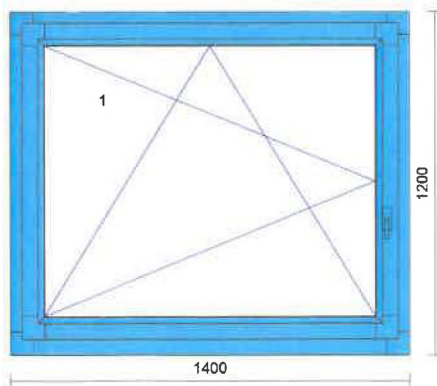

1 - dílný prvek  
dřevo: smrk napojovaný  
Odstín okna ext / int: RAL BILA /  
výplň: CGP4/TGI 20 Ar/F4 U=1,1  
Kování: OS Levé  
okap. : dřevěná

**7610,00 7610,00**

Nabídka : 84091B

Položka	Počet ks	cena za ks	Celkem
OK/09	12 Kus		

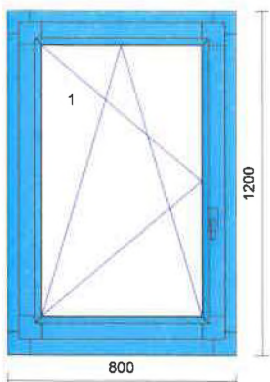

1 - dílný prvek  
dřevo: smrk napojovaný  
Odstín okna ext / int: RAL BILA /  
výplň: CGP4/TGI 20 Ar/F4 U=1,1  
Kování: OS Levé  
okap. : dřevěná

**5389,50 64674,00**

Položka	Počet ks	cena za ks	Celkem
OK/10	1 Kus		

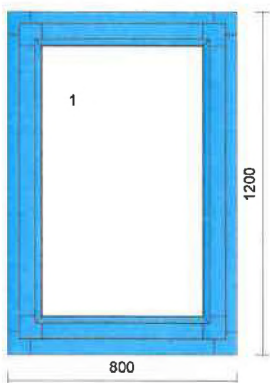

1 - dílný prvek  
dřevo: smrk napojovaný  
Odstín okna ext / int: RAL BILA /  
výplň: CGP4/TGI 20 Ar/F4 U=1,1  
Kování: pevně zasklený rám  
okap. : dřevěná

**4850,50 4850,50**

Položka	Počet ks	cena za ks	Celkem
OK/10	1 Kus		

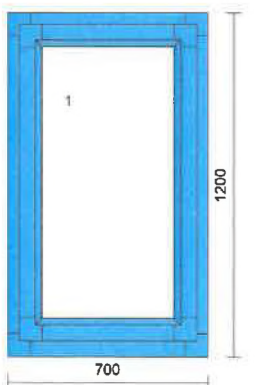

1 - dílný prvek  
dřevo: smrk napojovaný  
Odstín okna ext / int: RAL BILA /  
výplň: CGP4/TGI 20 Ar/F4 U=1,1  
Kování: pevně zasklený rám  
okap. : dřevěná

**4506,50 4506,50**

Nabídka : 84091B

Položka	Počet ks	cena za ks	Celkem
OK/13	2 Kus		

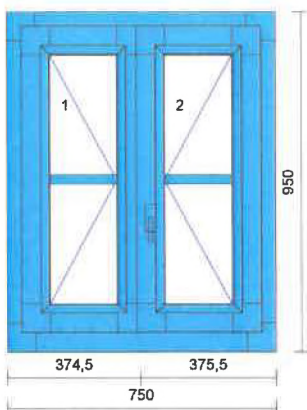

2 - dílný prvek  
dřevo: smrk napojovaný  
Odstín okna ext / int: RAL BILA /  
výplň: CGP4/TGI 20 Ar/F4 U=1,1  
Kování: Otvíravé Levé,  
Otvíravé Pravé  
okap. : dřevěná

**7255,50 14511,00**

Položka	Počet ks	cena za ks	Celkem
OK/14	2 Kus		

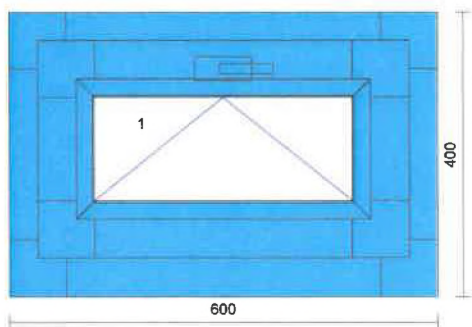

1 - dílný prvek  
dřevo: smrk napojovaný  
Odstín okna ext / int: RAL BILA /  
výplň: CGP4/TGI 20 Ar/F4 U=1,1  
Kování: Sklopné  
okap. : dřevěná

**2742,50 5485,00**

Položka	Počet ks	cena za ks	Celkem
D1.1	1 Kus		

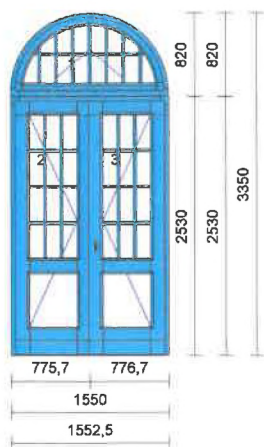

3 - dílný prvek  
dřevo: smrk napojovaný  
Odstín okna ext / int: RAL BILA /  
výplň: CGP4/TGI 20 Ar/F4 U=1,1  
Kování: Vchodové dveře Z-TF levé DM 55,  
Vchodové dveře ZTF pravé DM 55  
okap. : dřevěná

SAMOZAVÍRAČ, ZARAŽKY NEREZ,  
STAVEČ, OKOPOVÉ PLECHY OBOUSTR.,

**164932,50 164932,50**

Nabídka : 84091B

Položka	Počet ks	cena za ks	Celkem
D1.2	1 Kus		

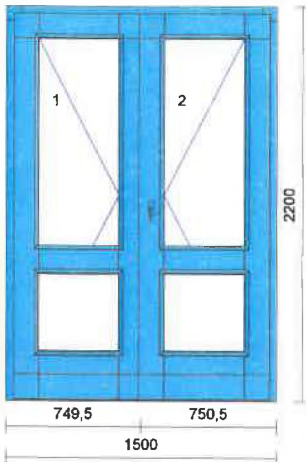

2 - dílný prvek  
dřevo: smrk napojovaný  
Odstín okna ext / int: RAL /  
výplň: CGP4/TGI 20 Ar/F4 U=1,1  
PUR 34 smrk hladká  
Kování: Vchodové dveře Z-TF levé DM 55,  
Vchodové dveře ZTF pravé DM 55  
okap. : dřevěná

SAMOZAVIRAC,ZARAZKY NEREZ,  
STAVEČ,OKOPOVÉ PLECHY OBOUSTR.,

**75224,50 75224,50**

Položka	Počet ks	cena za ks	Celkem
D1.3	1 Kus		

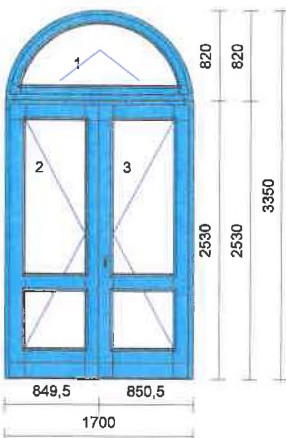

3 - dílný prvek  
dřevo: smrk napojovaný  
Odstín okna ext / int: RAL BILA /  
výplň: CGP4/TGI 20 Ar/F4 U=1,1  
Kování: Vchodové dveře Z-TF levé DM 55,  
Vchodové dveře ZTF pravé DM 55  
okap. : dřevěná

SAMOZAVIRAC,ZARAZKY NEREZ,  
STAVEČ,OKOPOVÉ PLECHY OBOUSTR.,

**241611,00 241611,00**

Položka	Počet ks	cena za ks	Celkem
D1.4	1 Kus		



Nabídka : 84091B

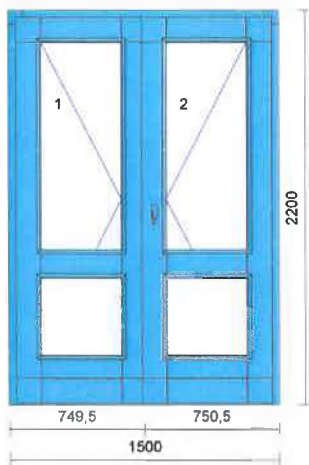

2 - dílný prvek  
dřevo: smrk napojovaný  
Odstín okna ext / int: RAL /  
výplň: CGP4/TGI 20 Ar/F4 U=1,1  
PUR 34 smrk hladká  
Kování: Vchodové dveře Z-TF levé DM 55,  
Vchodové dveře ZTF pravé DM 55  
okap. : dřevěná

**SAMOZAVIRAC, ZARAŽKY NEREZ,  
STAVEČ, OKOPOVÉ PLECHY OBOUSTR.,**

**75224,50 75224,50**

**Položka Počet ks**  
OK/15 1 Kus

**cena za ks Celkem**

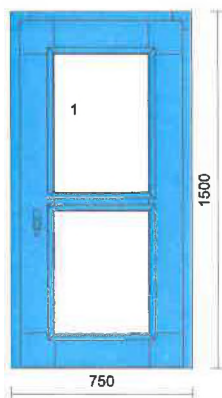

1 - dílný prvek  
dřevo: smrk napojovaný  
Odstín okna ext / int: RAL /  
výplň: PUR 34 smrk hladká  
Kování: OT Pravé  
okap. : dřevěná

**25480,00 25480,00**

**Položka Počet ks**  
OK/16 450,01 metr

**cena za ks Celkem**

**MONTAZ OKEN**

**Položka Počet ks**  
OK/17 337,57 metr

**cena za ks Celkem**

**MONTAZ OKEN KASTLOVYCH**



Nabídka : 84091B

Položka	Počet ks	cena za ks	Celkem
OK/18	112,44 metr		

MONTAZ OKEN A DVERI JEDNODUCHYCH

Položka	Počet ks	cena za ks	Celkem
OK/19	69,70 metr		

vnitřní parpet 250mm

Suma položek			<b>3640306,00</b>
DOPRAVA			56000,00
MONTAZ			167384,00
KLIKY ROZVORY			48000,00
KLIKY PŮLLOLIVY			57600,00
KLIKY VSTUPNICH DVERI			22620,00
NAVLEKY ZAVESŮ TKZ UR 14			83520,00
VNITRNI PARAPETY SMRK MASIV 250 MM VCETNE MONTAZE			25926,00
Cena celkem bez DPH			<b>4101356,00</b>
DPH		0,00 %	0,00
Cena celkem vč. DPH			<b>4101356,00</b>
Částka k úhradě			<b>4101356,00</b>



Nabídka : 84091B

- \* KASTLOVÁ OKNA CENĚNA SE ZÁVĚSY TKZ 13,5 MM S KOVOVÝMI NÁVLEKY UR14
- \* ROLETY NEJSOU SOUČÁSTÍ CENOVÉ NABÍDKY
- \* JEDNODUCHÁ OKNA CENĚNA V PROFILU IV78 S DŘEVĚNOU OKAPNICÍ
- \* STŘEŠNÍ OKNA NEJSOU SOUČÁSTÍ CENOVÉ NABÍDKY
- \* ABYCHOM DODRŽELI POŽADOVANÝ SOUČINITEL PROSTUPU TEPLA VSTUPNÍCH DVEŘÍ, JSOU DVEŘE CENĚNY S DURALOVÝM PRAHEM S PŘERUŠENÝM TEPELNÝM MOSTEM V PROFILU IV78 S HISTORICKÝM ZDOBENÍM. JSOU CENĚNY S VÍCEBODOVÝMI ZÁMKY A SEŘIDITELNÝMI ZÁVĚSY. V PŘÍPADĚ POŽADAVKU NA ZADLABANÉ ZÁVĚSY JSOU VSTUPNÍ DVEŘE BEZ ZÁRUKY NA KOVÁNÍ Z DŮVODU NEMOŽNOSTI SEŘÍZENÍ.
- \* VSTUPNÍ DVEŘE POZICE D1.5 CENĚNY S OKENNÍM KOVÁNÍM Z DŮVODU PODLIMITNÍ VÝŠKY V KOVACÍ DRÁŽCE
- \* REPASE NEJSOU SOUČÁSTÍ NABÍDKY

Vážení obchodní přátelé,  
vypracovali jsme Vám cenovou nabídku truhlářských výrobků na základě Vašich požadavků. Cenu ovlivnil zejména zvolený materiál, rozměr a typ výrobku. U každé položky je stručný popis a případné nejasnosti s Vámi rádi probereme a vysvětlíme. Jsme ochotni s Vámi hledat optimální řešení pro Vaše bydlení z hlediska oken, dveří, schodů, interiérových dveří, případně dalších doplňků. Vložky FAB naše firma z bezpečnostních důvodů nedodává. Montáž, demontáž a jiné práce, nejsou-li uvedeny, nejsou součástí nabídky.

Platnost cenové nabídky se řídí interním předpisem společnosti SCHS Stolárna s.r.o.

Při případné realizaci zakázky je tato nabídka nedílnou součástí smlouvy. Objednatel stvrzuje svým podpisem, že s uvedenou specifikací a výrobními rozměry souhlasí.

\_\_\_\_\_  
podpis

Se srdečným pozdravem

společnost SCHS stolárna s.r.o.



-----  
Společnost SCHS stolárna s.r.o. je zapsána v Obchodním rejstříku,  
vedeného Krajským soudem v Brně, oddíl C, vložka 64691  
-----