

Korespondenční adresa

Teplárny Brno, a.s.
P. O. BOX 215, 658 15 Brno

**Česká geologická služba
pobočka Brno**

Leitnerova 22 / 658 69 Brno

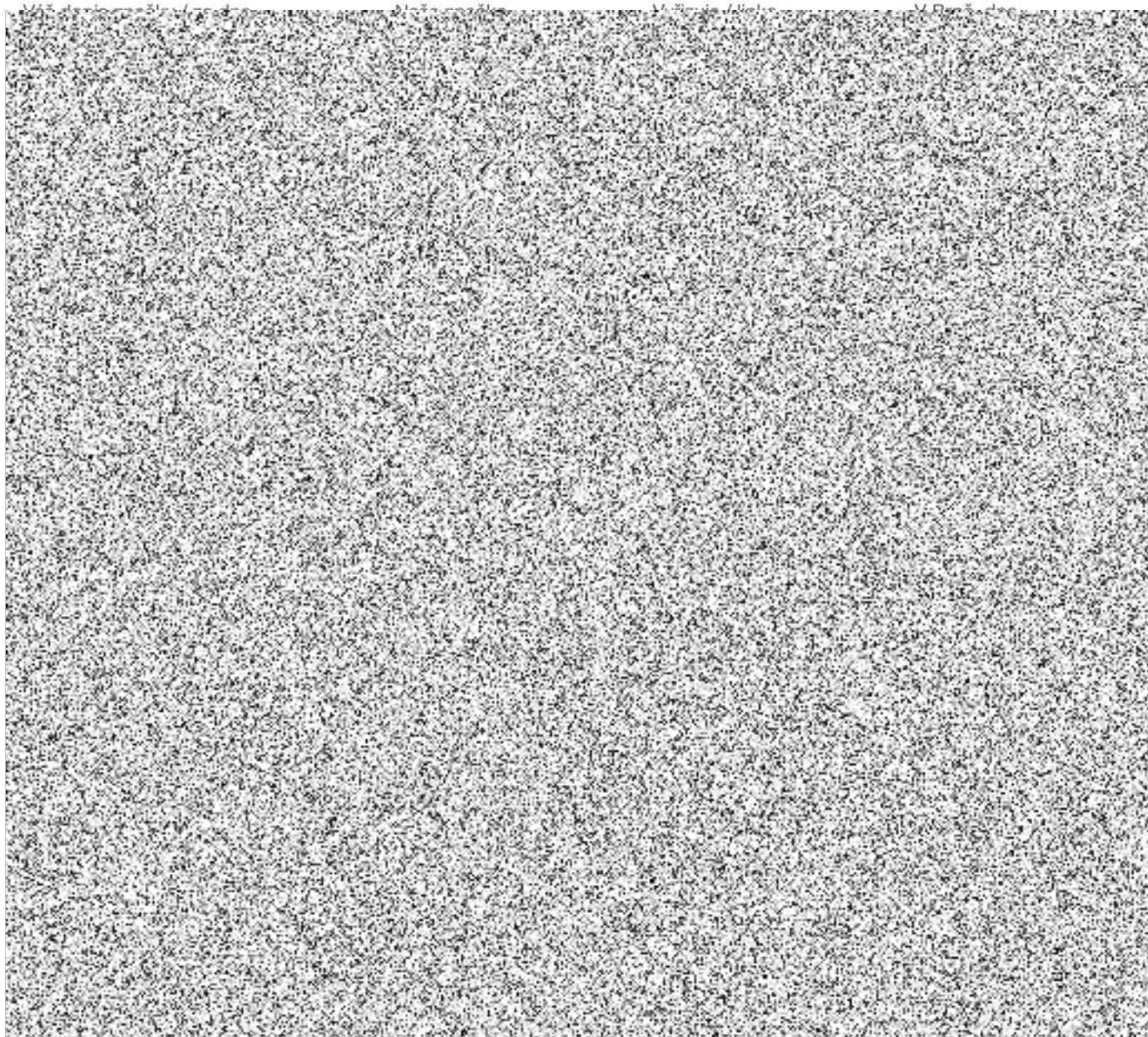

PŘÍLOHA č. 3
KE SMLOUVĚ ČÍSLO: P - 34702
DOHODA O POSKYTOVÁNÍ ZÁLOH PRO ROK 2021
pro smluvní účet číslo: 347021

	Prodávající	Kupující
Jméno/firma	Teplárny Brno, a.s.	Česká geologická služba pobočka Brno
Sídlo/místo podnikání	Okružní 25, 638 00 Brno	Leitnerova 22 / 658 69 Brno
RČ/IČ	46347534 Zapsáno v OR u KS v Brně, oddíl B, vločka 786	00025798
DIČ	CZ46347534	CZ00025798
zastoupen(a)	Ing. Petr Fajmon, MBA, generální ředitel	RNDr. Oldřich Krejčí, ředitel pobočky Brno
oprávněn jednat a podepisovat	Ing. Martin Kotulan, vedoucí oddělení fakturace a pohledávek	
Bankovní spojení	Komerční banka, a.s.	Česká národní banka
Číslo účtu	19-32606621 / 0100	87530011 / 0710
Způsob platby	Převodní příkaz	Přímé inkaso

Prodávající a kupující se dohodli na těchto podmínkách poskytování záloh na dodávku a odběr tepelné energie:

- Zálohy budou hrazeny v termínech splatnosti dle následujícího rozpisu.
- Výše záloh včetně daně z přidané hodnoty činí:

Období	1. splátka				2. splátka			
	Kč	splatnost do	var. symbol	Kč	splatnost do	var. symbol		
Leden	50.700,00	10	3347021011		20	4347021011		
Únor	38.000,00	10	3347021021		20	4347021021		
Březen	30.400,00	10	3347021031		20	4347021031		
Duben	17.700,00	10	3347021041		20	4347021041		
Květen	6.300,00	10	3347021051		20	4347021051		
Červen	7.600,00	10	3347021061		20			
Červenec	7.600,00	10	3347021071		20			
Srpen	7.600,00	10	3347021081		20			
Září	8.100,00	10	3347021091		20	4347021091		
Říjen	20.300,00	10	3347021101		20	4347021101		
Listopad	30.400,00	10	3347021111		20	4347021111		
Prosinec	41.800,00	10	3347021121		20	4347021121		

- Výše záloh je stanovena na základě sjednaného odběru tepelné energie všech odběrných míst ve smluvním účtu a uzavírá se v případě, že celkový plánovaný odběr činí nejméně 5.000,- Kč za měsíc.
- Pro případ nedodržení termínu splatnosti sjednávají smluvní strany úrok z prodlení, jehož roční výše odpovídá Nařízení vlády č. 351/2013 Sb. ve znění pozdějších předpisů.
- Prodávající si vyhrazuje právo použít platby uhrazené kupujícím k úhradě pohledávek se starším datem splatnosti.

PŘÍLOHA č. 4
KE SMLOUVĚ ČÍSLO: P - 34702
ODEČTOVÝ KALENDÁŘ PRO ROK 2021

Odečty fakturačních měřičů pracovníky Tepláren Brno a.s. jsou prováděny následovně:

Za měsíc	ve dnech (od – do)	
Leden	29. 1.	1. 2.
Únor	26. 2.	1. 3.
Březen	31. 3.	1. 4.
Duben	30. 4.	3. 5.
Květen	31. 5.	1. 6.
Červen	30. 6.	1. 7.
Červenec	30. 7.	2. 8.
Srpen	31. 8.	1. 9.
Září	30. 9.	1. 10.
Říjen	29. 10.	1. 11.
Listopad	30. 11.	1. 12.
Prosinec	31. 12.	3. 1. 2022

Odečty fakturačních měřičů pomocí dálkového přenosu dat jsou prováděny k poslednímu dni daného kalendářního měsíce.

Důležitá telefonní čísla Tepláren Brno, a.s.:

Ústředna	54516 1111
Směnový inženýr	54516 2206
Havarijní služba	54516 1545
Středisko metrologie	54516 2846
Finanční operace	54516 9386
Fakturace	54516 9233, 54516 9336, 54516 9328

Pracovník Teplárny Brno a.s. je povinen na vyžádání prokázat svoji totožnost při vstupu do předávací stanice. V každé předávací stanici musí být provozní záznamy a provozní řád. Způsob přístupu do stanice dohodne kupující s útvarem Provoz sítí, tel. 54516 2817, 54516 2846.

Pracovník prodávajícího potvrdí v provozních záznamech podpisem svoji přítomnost. Nebyl-li fakturační odečet proveden, nahlásí zástupce kupujícího stav měřiče první pracovní den v měsíci na tel. 54516 9233, 54516 9336, 54516 9328.

Tato příloha se vyhotovuje v jednom vyhotovení, které náleží kupujícímu.

- f) Na daňovém dokladu (faktuře) nebo souhrnném účtu za teplo budou odečteny uhrazené zálohy. Přeplatek vrátí prodávající kupujícímu příkazem k úhradě v termínu uvedeném na dokladu nebo do 15 dnů po vyrovnání všech pohledávek. Prodávající může dobropis odečíst od starší pohledávky za kupujícím.
- g) Všechny platby budou provedeny s konstantním symbolem: 0308
- h) Tato příloha je nedílnou součástí smlouvy o dodávce a odběru tepla. Pokud se kupující stane plátcem daně z přidané hodnoty, nebo změní číslo účtu, oznámí toto neprodleně písemně prodávajícímu.
- i) Tato příloha se vyhotovuje ve dvou stejnopisech s platností originálu. Každá strana obdrží jedno vyhotovení.

V Brně dne 16. prosince 2020

TE **TEPLÁRNY BRNO**
 Teplárny Brno, a.s.
 korespondenční adresa:
 P. O. BOX 215, 658 15 Brno



Podpis a razítko prodávajícího

ČESKÁ GEOLOGICKÁ SLUŽBA
 ředitel pobočky Brno



Podpis a razítko kupujícího