**KUPNÍ SMLOUVA****1. Česká republika – Krajské ředitelství policie Zlínského kraje**

Sídlo: J. A. Bati 5637, 760 01 Zlín
IČO: 72052767
DIČ: CZ72052767
Bankovní spojení: ČNB, pobočka Brno
Číslo účtu: 28036881/0710
Jednající: Mgr. Ing. Miloš Poloczek, náměstek ředitele krajského
ředitelství
E-mail: krpz.er.sekretariat@pcr.cz
Telefon: 974 661 220

(dále jen "objednatel")

a

2. FOR JOB PROTECT, s.r.o.

Sídlo: Žlutava 301, 763 61 Napajedla
Kontaktní adresa: Malenovice 1147, 763 02 Zlín
IČO: 25594681
DIČ: CZ25594681
Zastoupená:  jednatelem společnosti
Bankovní spojení: CSOB Otrokovice
Číslo účtu: 197358515/0300
Kontaktní osoba: , obchodní zástupce
E-mail: 
Telefon: 
zapsaná v obchodním rejstříku vedeném Krajským soudem v Brně, oddíl C, vložka
36587

(dále jen "dodavatel")

uzavírají ve smyslu ustanovení § 2079 a násl. zákona č. 89/2012 Sb., občanský zákoník,
v platném znění (dále jenom „občanský zákoník“), tuto

kupní smlouvu
(dále jenom „smlouva“)

ČI. I Předmět smlouvy

1. Dodavatel se zavazuje dodávat objednateli na základě jeho dílčích písemných objednávek osobní ochranné pracovní prostředky specifikované v příloze k této smlouvě („Příloha – seznam a ceny výrobků“) a další výrobky v souladu s katalogem dodavatele (dále jen „výrobky“).
2. Dodavatel se zavazuje dodat objednateli 1 ks katalogů (s ceníkem), ve kterém budou označeny oceněné (soutěžené) výrobky (viz příloha), a to do 7 dnů ode dne podpisu smlouvy.
3. Katalog dodavatele bude obsahovat seznam ostatních výrobků, jejichž ceny, v katalogu uvedené, budou dodavatelem objednateli účtovány v případě nákupu výrobků nspecifikovaných v ČI. I bodě 1 této smlouvy.
4. Dodavatel garantuje ceny uvedené v příloze této smlouvy a v katalogu dodavatele, a to po dobu platnosti a účinnosti smlouvy.
5. Dodavatel poskytne velikostní vzorky bot a oděvů k vyzkoušení anebo dodatečně vymění nafakturované velikosti. Vzorky budou po vyzkoušení pracovníky naučtovány společně s ostatním objednaným a odebraným zbožím nebo vráceny a budou poskytnuty proti písemnému dokladu.
6. Objednatel se zavazuje takové výrobky od dodavatele převzít a zaplatit mu za něj dohodnutou cenu, to vše způsobem, v rozsahu a za podmínek uvedených ve smlouvě.
7. Podkladem pro uzavření této smlouvy je nabídka dodavatele ze dne 12. 11. 2020, která byla na základě výběrového řízení vybrána jako nejvýhodnější.

ČI. II Cena výrobků

1. Cena výrobků je sjednána dohodou smluvních stran podle ustanovení § 2 zák. č. 526/1990 Sb., o cenách, ve znění pozdějších předpisů, a dle cenové nabídky dodavatele ze dne 12. 11. 2020.
2. Cena výrobků, která není specifikována v příloze této smlouvy („Příloha – seznam a ceny výrobků“) bude fakturována na základě katalogu dodavatele. Dodavatel svým podpisem stvrzuje, že garantuje ceny uvedené v katalogu, a to po celou dobu platnosti této smlouvy.
3. Doprava výrobků, uvedených v Příloze této smlouvy, do místa plnění včetně poštovního, balného atd. je zahrnuta v ceně výrobků a nebude dále účtována. Doprava výrobků, uvedených v čl. II odst. 2, do místa plnění včetně poštovního, balného atd. je zahrnuta v ceně výrobků a nebude dále účtována.
4. Celkové finanční plnění z této smlouvy nepřesáhne **400 000,- Kč vč. DPH** (slovy: čtyřistatisickorunčeských).
5. DPH bude stanovena v souladu s platnými právními předpisy.

ČI. III Platební podmínky

1. Objednatel se zavazuje uhradit cenu za předmět plnění na základě úplné, řádné a doručené faktury v korunách českých, a to do 30 dnů od doručení faktury, převodem na účet dodavatele.
2. Cena výrobků nspecifikovaných v příloze bude fakturována na základě katalogu

dodavatele dodaného v souladu s čl. I bod 2 a doručeného ceníku.

3. Dodavatel je povinen zasílat faktury na adresu objednatele: **Česká republika - Krajské ředitelství policie Zlínského kraje, J. A. Bati 5637, 760 01 Zlín.**
4. Faktura musí obsahovat především tyto údaje:
 - číslo faktury, číslo jednacích této smlouvy a číslo dílčí objednávky,
 - název a sídlo dodavatele a objednatele,
 - den vystavení a splatnosti faktury,
 - přesný název výrobku a jeho množství,
 - strukturu platby,
 - datum dodání výrobků,
 - číslo účtu, na který má být placeno.
5. Na jednom daňovém dokladu doručeném objednateli, mohou být vyfakturovány pouze výrobky z jedné objednávky.
6. V případě nedodané položky z objednávky bude provedena fakturace až po dodání kompletní dodávky nebo po předchozí dohodě jinak.
7. V případě uznané reklamace nebude vystaven dobropis, ale bude dodán nový výrobek.
8. Za datum uhrazení faktury se považuje den, kdy byla částka uvedená ve faktuře odepsána z účtu objednatele.

Čl. IV Dodací podmínky

1. Místem plnění je:

Krajské ředitelství policie Zlínského kraje - centrální sklad, nám. T. G. Masaryka 3218, 760 01 Zlín.

Kontaktní osoba: p. Svozilová, tel: 974 661 546, p. Žaláková, tel.: 974 661 632.

2. Dodavatel se zavazuje dodat objednané výrobky do místa plnění nejpozději do **10 dnů** ode dne doručení dílčí písemné objednávky, ve výjimečném případě do 48 hodin, nebo dle vzájemné dohody.
3. Současně s předáním výrobků objednatel nabývá vlastnictví k předmětu plnění a dodavatel je povinen předat objednateli dodací list.

Čl. V Odpovědnost za vady a záruka za jakost

1. Na výrobky dodavatel poskytne objednateli záruční dobu v minimálním trvání 24 měsíců, pokud obecnými zákonnými předpisy není stanovena jiná, delší, záruční doba.
2. Záruka se nevztahuje na vady, u nichž dodavatel prokáže, že byly způsobeny výhradně objednatelem, třetí osobou nebo vyšší mocí (nahodilou událostí) a nezpůsobil je dodavatel.
3. Reklamace se řídí dle občanského zákoníku, v platném znění.

Čl. VI Povinnost mlčenlivosti

1. Dodavatel se zavazuje zachovávat ve vztahu ke třetím osobám mlčenlivost o informacích, které při plnění této smlouvy získá od objednatele nebo o objednateli či jeho zaměstnancích a spolupracovnících a nesmí je zpřístupnit bez písemného

souhlasu objednatele žádná třetí osobě ani je použit v rozporu s účelem této smlouvy, ledaže se jedná:

- a. o informace, které jsou veřejně přístupné, nebo
 - b. o případ, kdy je zpřístupnění informace vyžadováno zákonem nebo závazným rozhodnutím oprávněného orgánu.
2. Dodavatel je povinen zavázat povinností mlčenlivosti podle odstavce 1 všechny osoby, které se budou podílet na poskytování plnění objednateli dle této smlouvy.
 3. Za porušení povinnosti mlčenlivosti osobami, které se budou podílet na poskytování plnění dle této smlouvy, odpovídá dodavatel, jako by povinnost porušil sám.
 4. Povinnost mlčenlivosti trvá i po skončení účinnosti této smlouvy.
 5. Veškerá komunikace mezi smluvními stranami bude probíhat prostřednictvím osob oprávněných jednat jménem smluvních stran, kontaktních osob, popř. jimi pověřených pracovníků.

Čl. VII

Podmínky odstoupení od smlouvy

1. Od smlouvy lze odstoupit, pokud dojde k podstatnému porušení smluvních vztahů a pokud tento úmysl oznámí oprávněná strana druhé straně, a to bez zbytečného odkladu poté, co se o porušení dověděla.
2. Podstatným porušením smlouvy se rozumí, jestliže strana porušující smlouvu věděla nebo musela vědět, že by druhá strana smlouvu neuzavřela, pokud by toto porušení předvídala.
3. Za podstatné porušení se považuje zejména:
 - a) prodlení dodavatele s dodáním předmětu plnění déle než 5 dní a objednatel se přitom na tomto prodlení nijak nepodílel,
 - b) objednatel nesplní své finanční závazky vůči dodavatelům a nebude schopen poskytnout takové záruky, že je splní v náhradním termínu,
 - c) dodavatel může také odstoupit od smlouvy, jestliže objednatel neposkytne nutnou součinnost, a tím způsobí dodavatelovu neschopnost provést určitý úkon. Odstoupení je však přípustné teprve tehdy, když dodavatel dohodl s objednatelem písemně novou přiměřenou lhůtu ke splnění závazku a ta neúspěšně uplynula.
4. Objednatel je dále oprávněn od této smlouvy odstoupit v případě, že
 - a) vůči majetku dodavatele probíhá insolvenční řízení, v němž bylo vydáno rozhodnutí o úpadku, pokud to právní předpisy umožňují;
 - b) insolvenční návrh na dodavatele byl zamítnut proto, že majetek dodavatele nepostačuje k úhradě nákladů insolvenčního řízení;
 - c) dodavatel vstoupí do likvidace.
5. Účinky každého odstoupení od smlouvy nastávají okamžikem doručení písemného projevu vůle odstoupit od této smlouvy druhé smluvní straně. Odstoupení od smlouvy se nedotýká zejména nároku na náhradu škody, smluvní pokuty a povinnosti mlčenlivosti.
6. Dodavatel podpisem této smlouvy prohlašuje, že není veden v registru nespolehlivých plátců DPH vedeném Ministerstvem financí ČR. V případě, že je toto prohlášení nepravdivé anebo v případě, že bude dodavatel dodatečně zapsán v registru nespolehlivých plátců DPH v průběhu účinnosti této smlouvy a nevyrozumí o tom ihned objednatele, má objednatel právo od smlouvy odstoupit, a to v souladu s odst. 5 tohoto článku.

Čl. VIII

Zajištění splnění závazků a povinností smluvních stran

1. V případě nedodržení termínu dodání a předání výrobků podle článku IV. ze strany dodavatele, v případě nepřevzetí zboží ze strany objednatele z důvodů vad zboží nebo v případě prodlení dodavatele s odstraněním vad výrobků je dodavatel povinen uhradit objednateli smluvní pokutu ve výši 0,05 % z celkové ceny dílčí objednávky za každý, byť i započatý kalendářní den prodlení.
2. Jestliže dodavatel poruší povinnosti podle čl. VI této smlouvy, má objednatel právo po dodavateli požadovat zaplacení smluvní pokuty ve výši 3.000,- Kč (slovy: třitisícekorunčeských) za jednotlivé porušení povinnosti.
3. V případě neuhrazení faktury objednatelem v termínu uvedeném v čl. III této smlouvy, má dodavatel právo na úroky z prodlení podle § 1970 občanského zákoníku ve výši 0,05 % z neuhrazené ceny za předmět plnění za každý den prodlení.
4. Smluvní pokuta a úroky z prodlení jsou splatné do 30-ti dnů ode dne doručení jejich písemného uplatnění druhou smluvní stranou.
5. V případě prodlení dodavatele s dodáním předmětu plnění či v případě vadného plnění dodavatele, které bude mít za následek způsobení škody, bude postupováno dle ustanovení § 2951 a následujících Občanského zákoníku.
6. Zaplacením smluvní pokuty a úroku z prodlení není dotčen nárok oprávněných smluvních stran na náhradu škody v plné výši, ani povinnost dodavatele předmět plnění řádně dodat.

Čl. IX

Vznik, změna a zánik smlouvy

1. Smlouva nabývá platnosti dnem podpisu oběma smluvními stranami a účinnosti dne 1. 1. 2021.
2. Smluvní strany se dohodly, že tuto smlouvu v souladu se zákonem č. 340/2015 Sb., o zvláštních podmínkách účinnosti některých smluv, uveřejňování těchto smluv a o registru smluv, ve znění pozdějších předpisů, zveřejní objednatel.
3. Smlouva je uzavřena na dobu určitou, a to od **1. 1. 2021 do 31. 12. 2021** nebo do doby vyčerpání částky uvedené v čl. II odst. 4 této smlouvy, podle toho, která ze skutečností nastane dříve.
4. Veškeré změny této smlouvy lze provádět pouze formou písemného očíslovaného dodatku potvrzeného podpisem obou smluvních stran.
5. K zániku smlouvy může dále dojít:
 - a) písemným odstoupením jednou ze smluvních stran,
 - b) dohodou smluvních stran v písemné formě,
 - c) písemnou výpovědí bez udání důvodu jednou ze smluvních stran, přičemž výpovědní lhůta činí 1 měsíc a počíná běžet 1. den měsíce následujícího po měsíci, ve kterém byla výpověď doručena druhé smluvní straně.

Čl. X

Závěrečná ustanovení

1. Práva a povinnosti smluvních stran touto smlouvou neupravené se řídí ustanovením obecně závazných právních předpisů, zejména příslušnými ustanoveními občanského zákoníku.

2. Smluvní strany jsou povinny bez zbytečného odkladu písemně oznámit druhé straně změnu údajů uvedených v záhlaví této smlouvy.
3. Smluvní strany se zavazují, že veškeré spory vzniklé v souvislosti s realizací smlouvy budou řešeny smírnou cestou – dohodou. Nedojde-li k dohodě, budou spory řešeny před příslušnými obecnými soudy.
4. Dodavatel bez výhrad souhlasí se zveřejňováním své identifikace a dalších údajů uvedených v této smlouvě včetně ceny plnění.
5. Kontaktní osoby smluvních stran dle čl. IV odst. 1 jsou oprávněny k poskytování součinnosti dle této smlouvy, nejsou však jakkoli oprávněny či zmocněny ke sjednávání změn nebo rozsahu této smlouvy.
6. Tato smlouva je sepsána ve dvou vyhotoveních, z nichž každé má platnost originálu. Každá ze smluvních stran obdrží po jednom vyhotovení smlouvy.
7. Tato smlouva obsahuje celkem 6 (slovy: šest) stran textu a jednu přílohu o 11 (slovy: jedenácti) stranách textu.
8. Každá ze smluvních stran prohlašuje, že tuto smlouvu uzavírá svobodně a vážně, že považuje obsah této smlouvy za určitý a srozumitelný, a že jsou jí známy veškeré skutečnosti, jež jsou pro uzavření této smlouvy rozhodující, na důkaz čehož připojují smluvní strany své podpisy.

Ve Zlíně dne - 3. 12. 2020

Ve Zlíně dne 31. 12. 2020

Objednatel:

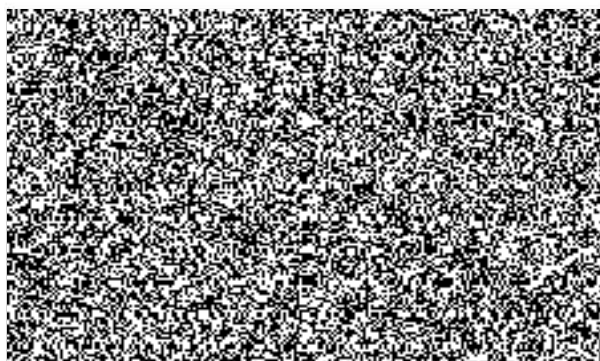

Dodavatel:

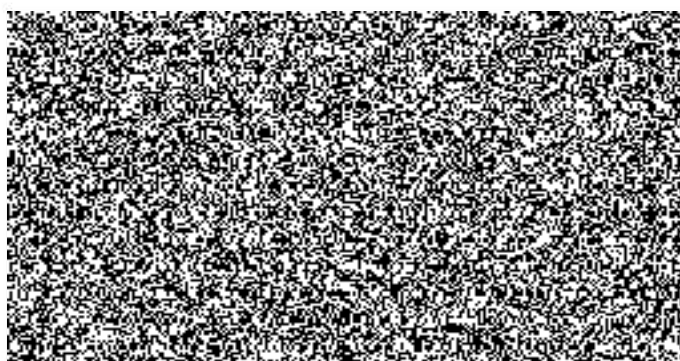

SEZNAM A CENY VÝROBKŮ

Č.	Název	Předpokládaný počet ks / párů	Cena za 1 ks / pár v Kč bez DPH	Cena za 1 ks / pár v Kč vč. DPH	Cena celkem v Kč bez DPH	Cena celkem v Kč vč. DPH
1.	Oblek pracovní pánský barevný	40	508	614,68	20320	24587,20
2.	Bunda pracovní zimní	20	469	567,49	9380	11349,80
3.	Pláštěnka do deště	15	65	78,65	975	1179,75
4.	Čepice zimní pracovní pletená	20	35	42,35	700	847
5.	Rukavice pracovní	80	44	53,24	3520	4259,20
6.	Rukavice pracovní různé	80	46	55,66	3680	4452,80
7.	Boty pracovní – pánské	30	375	453,75	11250	13612,50
8.	Boty pracovní polobotky	25	390	471,90	9750	11797,50
9.	Obuv pracovní polobotka	30	526	636,46	15780	19093,80
10.	Obuv pracovní kotníčková zimní	30	463	560,23	13890	16806,90
11.	Boty gumové vysoké	5	105	127,05	525	635,25
12.	Oblek pracovní dámský	15	508	614,68	7620	9220,20
13.	Triko dámské	25	47	56,87	1175	1421,75
14.	Kalhoty pracovní dámské tmavé	25	229	277,09	5725	6927,25
15.	Vesta pracovní prošívaná dámská	20	315	381,15	6300	7623
16.	Boty pracovní dámské	5	375	453,75	1875	2268,75
17.	Boty pracovní sandály dámské	25	482	583,22	12050	14580,50

18.	Zástěra gumotextilní	5	39	47,19	195	235,95
19.	Zástěra kyselinovzdorná	10	135	163,35	1350	1633,50
20.	Rukavice gumové protichemické pro řemeslníka	10	58	70,18	580	701,80
21.	Rukavice latexové žluté pro úklid	300	10,60	12,83	3180	3847,80
22.	Rukavice nitrilové bez pudru	100	33	39,93	3300	3993
23.	Rukavice nitrilové bez pudru	150 balení	421	509,41	63150	76411,50
24.	Rukavice latexové s pudrem	50 balení	222	268,62	11100	13431
25.	Rukavice latexové jednorázové	200 balení	225	272,25	45000	54450
26.	Rukavice gumové	20	61	73,81	1220	1476,20
27.	Rukavice antivibrační	5	189	228,69	945	1143,45
28.	Brýle ochranné pracovní	5	18,50	22,39	92,50	111,93
29.	Přilba ochranná PVC	5	56	67,76	280	338,80
30.	Přilba ochranná se štítem a sluchátky	5	540	653,40	2700	3267
31.	Štít drátěný s chráničem sluchu	5	519	627,99	2595	3139,95
32.	Chránič sluchu mušlový	10	65	78,65	650	786,50
33.	Tlumiče zvuků do uší	50	2,60	3,15	130	157,30
34.	Pasta na silně znečištěné ruce	250	13,50	16,34	3375	4083,75
35.	Ochranný krém na ruce	200	11,50	13,92	2300	2783
36.	Toaletní mýdlo	200	5,07	6,13	1014	1226,94
37.	Oblek jednorázový s kapucí	50	53	64,13	2650	3206,50
38.	Oblek ochranný Overal	50	181	219,01	9050	10950,50

39.	Oblek ochranný č. 1	30	272	329,12	8160	9873,60
40.	Oblek ochranný č. 2	20	389	470,69	7780	9413,80
41.	Holinky protichemické	20	406	491,26	8120	9825,20
42.	Návleky ochranné na boty vysoké	30	34,90	42,23	1047	1266,87
43.	Návlek na obuv jednorázový	100	0,78	0,94	78	94,38
44.	Návlek na obuv nízký protiskluzový	150	35	42,35	5250	6353,50
45.	Rouška jednorázová	150	1,04	1,26	156	188,76
46.	Respirátor s výdechovým ventilkem FFP3	100	139	168,19	13900	16819
47.	Polomaska s dvojitým filtrem	10	388	469,48	3880	4694,80
48.	Filtr k polomasce	20	264	319,44	5280	6388,80
49.	Respirátor s výdechovým ventilkem FFP2	50	34	41,14	1700	2057
50.	Kalhoty pracovní protipořezové s lacem	5	1169	1414,49	5845	7072,45
51.	Rukávnik proti pořezu a teple	3	85	102,85	255	303,55
52.	Kukla svářečská	3	135	163,35	405	490,05
53.	Sklo do svářečské kukly tmavé	5	17,10	20,69	85,50	103,46
54.	Brýle ochranné pro svářeče	3	105	127,05	315	381,15
55.	Rukavice pracovní svářečské	3	54	65,34	162	196,02
56.	Kamaše kožené pro svářeče	3	195	235,95	585	707,85
57.	Boty pracovní pro svářeče	2	549	664,29	1098	1328,58
58.	Oblek ochranný pro svářeče	3	799	966,79	2397	2900,37
59.	Vesta reflexní civilní	10	35	42,35	350	423,50

Podrobná specifikace osobních ochranných prostředků:

1. Oblek pracovní pánský - 40 kusů
 - materiál 100% bavlna, min. 240 g/m²
 - barva modrá, zelená, černá
 - zahrnuje i prodloužené délky v případě objednávky
 - kalhoty: s náprsenkou, zdvojení kolena, náprsní kapsa na zip, boční kapsa, pas v zadní části na gumu
 - blůza: kryté zapínání, zdvojené lokty, kapsa v horní části

2. Bunda pracovní zimní - 20 kusů
 - pánská
 - zateplená bunda s odepínatelnou kapucí v límci
 - odnímatelná vnitřní vložka
 - odepínací rukávy s regulovatelnou manžetou
 - multifunkční kapsy
 - stahování v dolním okraji
 - materiál 65% polyester, 35% bavlna
 - výplň 100% polyester
 - velikost: M - XXXL

3. Pláštěnka do deště - 15 kusů
 - voděodolný plášť, kapuce na stahování v límci
 - prodloužená délka, zatavené spojovací švy
 - přední kapsy kryté légami proti průniku vody
 - ventilace na zádech a v podpaží
 - spodní část rukávů možno regulovat drukem
 - materiál 100% PVC
 - barva tmavě modrá, černá nebo zelená
 - velikost: M - XXXL

4. Čepice zimní pracovní pletená - 20 kusů
 - univerzální velikost
 - materiál 100% akryl, zimní
 - barva černá, tmavě modrá, šedá

5. Rukavice pracovní - 80 párů
 - kvalitní celokožené pracovní rukavice z vepřové lícovky na dlaních a prstech a vepřové štípenky na hřbetu
 - pruženka na zápěstí
 - velikost 10' - 11'
 - EN 388

6. Rukavice pracovní různé - 80 párů
 - kvalitní šité rukavice z jemné ovčiny v dlani pro jemnou práci v provozech
 - hřbet bavlněný tkanina
 - konce prstů překryté kůží
 - pružná manžeta na suchý zip
 - velikost 7' - 11'

7. Boty pracovní pánské - 30 párů
 - typ polobotka - hověžinová useň 1,8 - 2 mm
 - podešev PU/PU
 - odvětraná, flexibilní kvalitní obuv do vnitřních i venkovních prostorů pro dlouhodobou práci

- ve stoje
 - bezpečnostní tužinka ve špičce
 - protiskluzová podrážka SRC
 - antistatické vlastnosti
 - absorpce energie v oblasti paty min 12 J
 - velikost 37 - 48
8. Boty pracovní polobotky - 25 párů
- bezpečnostní polobotka pro dlouhodobou práci ve stoje vhodná do vnitřních i venkovních prostorů
 - absorpce energie v oblasti paty
 - odolnost proti uklouznutí SRC
 - antistatické vlastnosti
 - stélka proti propíchnutí
 - bezpečnostní tužinka ve špičce
 - svršek z kvalitní přírodní kůže, textilní podšívka
 - v patní části PUR měkčená podpatěnka tlumící nárazy
 - velikost 38 - 48
9. Obuv pracovní polobotka - 30 párů
- polobotka opatřená TPU stabilizátorem v patní části
 - vhodná pro univerzální použití při výkonu služby
 - vrchový materiál Action leather hovězinová useň 1,6 – 1,8 mm + textil
 - podšívka textilie MESH
 - stélka trojkomponentní , anatomická s odpružujícím prvkem v patě (antistatické prošíání, pružící prvek na patě, perforace v přední části, tlumí nárazy při došlapu)
 - zajišťují maximální komfort chůze
 - podešev - dostatečný vnitřní prostor obuvi, výrazná vrstva měkčeného PU v mezipodešvi zajišťující absorpci energie v celé ploše chodidla průmyslovým vzorem
10. Obuv pracovní kotníčková zimní - 30 párů
- obuv kotníčková, určená pro zimní období nebo chladné provozy
 - zateplená podšívka plyš
 - vrchový materiál hydrofobní hovězinová useň 1,8 - 2,0 mm
 - bezpečnostní tužinka pro ochranu prstů
 - odolnost podešve proti propíchnutí
 - anatomicky tvarovaná
 - absorpce energie v oblasti paty
 - odolnost svršku proti vodě
 - odolnost spodku proti chladu
 - antistatická, odolná proti pohonným látkám
11. Boty gumové vysoké - 5 párů
- vysoká holinka s protiskluzovou podešví
 - odolnost proti působení vody
 - materiál svršek z PVC, PVC podešev
12. Oblek pracovní dámský - 15 kusů
- materiál kepr 100% bavlna, 250 g/m²
 - bez potisku
 - kalhoty: s náprsenkou, zdvojená kolena, přední našité kapsy, náprsenka s kapsou, rozepínání na boku, pas v zadní části do gumy
 - blůza: kryté zapínání, rukávy do manžety, kapsy pro různá využití
 - barva kombinace nebo jednobarevná
 - oblek v dámském střihu, ne pánský

13. Triko dámské - 25 kusů
 - dámské triko s krátkým rukávem
 - materiál 100% bavlna, 160 g/m²
 - barva dle objednávky
 - velikost S - XXXL

14. Kalhoty pracovní dámské tmavé - 25 kusů
 - dámské kalhoty v pase do gumy, dlouhé
 - rovný střih nebo mírně do zvonu + kapsa
 - materiál: 95% bavlna, 5% lycra
 - barva černá
 - velikost S - XXXL

15. Vesta pracovní prošivaná dámská - 20 kusů
 - dámská prošivaná vesta na zip
 - bunda v dámském střihu, NE pánská
 - kapsy po stranách na zip
 - stahování v dolním okraji
 - materiál 100% polyester

16. Boty pracovní dámské - 5 párů
 - typ polobotka - Barton print hovězinová useň 1,8 - 2 mm
 - podešev PU/PU
 - odvětraná, flexibilní kvalitní obuv do vnitřních i venkovních prostorů pro dlouhodobou práci ve stoje
 - bezpečnostní tužinka ve špičce
 - protiskluzová podrážka SRC
 - antistatické vlastnosti
 - absorpce energie v oblasti paty min 12 J
 - velikost 36 - 46

17. Boty pracovní sandály dámské - 25 párů
 - dámský sandál s protiskluzovou podrážkou
 - vhodný pro celodenní nošení
 - dva pásy přes nárt a jeden pásek přes patu lze upravovat pomocí přezky
 - barva bílá

18. Zástěra gumotextilní - 5 kusů
 - voděodolná zástěra s náprsenkou
 - materiál 100% polyester/PVC
 - šířka cca 90 cm, délka 120 cm
 - ochrana proti vodě a ušpinění
 - barva zelená nebo černá

19. Zástěra kyselinovzdorná - 10 ks
 - odolná proti kyselinám, bázím, alkoholům, žiravinám, olejům, tukům

20. Rukavice gumové protichemické pro řemeslníka - 10 párů
 - máčené v PVC
 - odolné mechanickým a chemickým rizikům
 - délka cca 35 cm
 - EN 388 4121, EN 374 AJKL, EN 374-2

21. Rukavice latexové žluté pro úklid - 300 párů
 - min. 0,35 mm přírodní latex
 - reliéfní povrch na dlaních a prstech
 - vhodné pro úklid
 - velikost 7' – 10'

22. Rukavice nitrilové bez pudru - 100 párů
 - antistatické EN 1149
 - nitril 0,38 mm s velurovou úpravou uvnitř
 - opakovaně použitelné, odolné proti oděru
 - reliéfní povrch na dlaních a prstech
 - délka 30 - 35 cm
 - velikost 7' – 11'
 - EN 388 4101, EN 374 JKL, EN 374-2, EN 511: 06

23. Rukavice nitrilové bez pudru - 150 balení
 - antistatické, jednorázové
 - nitril O, 12 mm 100% bez příměsí
 - rolovaný okraj
 - délka 24 - 28 cm
 - velikost 7' – 10'
 - EN 374-2, EN 374-1

24. Rukavice latexové s pudrem - 50 balení
 - jednorázové latexové rukavice
 - pudrované, pružné, pevné, voděodolné
 - přírodní latex O, 12 mm
 - velikost 7' – 10'
 - EN 374-2, 374-3, EN 420

25. Rukavice latexové jednorázové - 200 balení
 - jednorázové latexové rukavice
 - pudrované, pružné, pevné
 - balení 90 - 100 kusů (dle velikosti)
 - velikost 7' – 10'
 - EN 374-1, 374-2 , EN 420

26. Rukavice gumové - 20 párů
 - proti olejům a rozpouštědlům

27. Rukavice antivibrační - 5 párů
 - vhodné pro práci s křovinořezem a motorovou pilou
 - EN ISO 10819

28. Brýle ochranné pracovní - 5 ks
 - číré, bez filtračních vlastností
 - ochrana proti rozstříku kapalin a drobných pomalu letících částic
 - zorník třídy F
 - extrémně lehké, měkké stranice
 - EN166

29. Přilba ochranná PVC - 5 ks
- průmyslová ochranná přilba hlavy
 - nastavitelná pomocí ozubeného kolečka nebo upínacího pásku
 - ochrana proti nárazu
 - EN 397
30. Přilba ochranná se štítem a sluchátky - 5 ks
- průmyslová ochranná přilba hlavy
 - dokompletování drátěným nebo plastovým štítem a sluchátky
 - přilba z ABS s nastavitelnou velikostí posuvným páskem, výškově nastavitelná
 - 4 bodové LOPE uchycení
 - držák štítu, drátěný štít, mechanická odolnost tř. S - vyztužená pevnost
 - mušlové chrániče sluchu, výškově nastavitelné
 - dle EN 352-3, EN 397
31. Štít drátěný s chráničem sluchu - 5 ks
- obličejový drátěný štít se sluchátky k ochraně zraku a sluchu min. 24 dB
 - nastavitelná délka náhlavního pásu
 - nízká hmotnost
 - mušlové chrániče sluchu
 - dle EN 352-3, EN 397
32. Chránič sluchu mušlový - 10 ks
- mušlový chránič sluchu
 - použití v exteriéru
 - vhodné pro práci s křovinořezem a motorovou pilou
33. Tlumiče zvuků do uší - 50 párů
- jednorázové ze speciální PVC pěny
 - tvarová paměť
34. Pasta na silně znečištěné ruce - 250 ks
- pasta na silně znečištěné a mastné ruce
 - váha 375 g
35. Ochranný krém na ruce - 200 ks
- regenerační, zklidňující ochranný krém na ruce
 - váha 100 g
36. Toaletní mýdlo - 200 ks
- toaletní mýdlo kusové
 - váha 100 g
37. Oblek jednorázový s kapucí - 50 ks
- jednorázová ochranná kombinéza s kapucí
 - materiál: netkaný polypropylén
 - velikost: L - XXXL

38. Oblek ochranný Overall - 50 ks
- netkaná textilie, jednorázový
 - lehký ochranný oblek s kapucí certifikovaný na chemickou ochranu
 - měkký, lehký a pružný overall určen k ochraně proti nebezpečným suchým částicím a chemickým postřikem.
 - elastická kapuce, kotníky, pas a zápěstí
 - obousměrný zip a samolepicí chlopeň
 - splňuje požadavky normy kat. III, typ: 5-6:
- EN13982-1/2004 typ 5 - ochrana proti průniku pevných částic.
 EN13034/2005 typ 6 - omezená ochrana proti postřiku kapalnými chemikáliemi. EN1073-2/2002 - ochrana proti kontaminaci radioaktivními částicemi.
 EN1149-1:2006
 EN1149-5:2008 Ochrana proti statické elektřině
 velikost: M - XXXL
39. Ochranný oblek č. 1- 30 ks
- odlehčená kombinéza oblékaná přes oděv
 - vynikající ochrana proti prachu, kapalinám s dobrými vlastnostmi proti průniku vodních par
 - šité a páskou olepené švy zajišťující úplné utěsnění
 - chlopeň přes zip opatřena dvoustrannou lepicí páskou
 - splňuje požadavky normy:
- EN 14126 Tkanina byla testována na biologickou penetraci EN1073-2 Ochrana proti radioaktivnímu zamoření částicemi EN 14605:2005 Typ 4 - odolnost proti postřiku
 EN13982:2000 Typ 5 - odolnost proti pevným a kapalným aerosolům EN13034:1997 Typ 6-odolnost
 EN 1073 Ochrana před radioaktivními částicemi EN 1149-5 Ochrana proti statické elektřině
 EN 14126 Type 48 - ochrana před infekčním agens EN 1149-1
- velikost: M - XXXL
40. Ochranný oblek č. 2 - 20 ks
- lehký jednorázový protichemický ochranný oblek
 - přizpůsobivý s dobrou bariérou proti pronikání řady běžně používaných chemikálií
 - CE kat. III typ 3, 4, 5 a 6
 - šité a přelepené švy, dvojitý zip/krycí klopa
 - široké, polstrované nákolenníky
 - kombinéza s trojdílnou kapucí, vsazenými rukávy, dvoudílným kosočtvercovým klinem, elastickým stažením kapuce, pasu, manžet a kotníků
 - splňuje požadavky normy: EN 14605 Typu 3, 4
- EN 13982 Typu 5, 6
 EN13034 Typ 5, 6
 EN 1149 Antistatický
 EN 14126 Biologická ochrana
 EN 1073 Kontaminace před radioaktivními částicemi
- velikost: M - XXXL
41. Holinky protichemické - 20 párů
- chemicky odolné
 - obsahuje směs nitril kaučuku
 - celoplastová obuv s ochranou prstů tužinkou odolávající nárazu 200 J a stlačení silou 15 kN
 - antistatická
 - absorpce energie v oblasti paty
 - odolnost proti propíchnutí
 - pevná a odolná podešev s dezénem
 - odolnost proti alkalickým i zásaditým látkám
 - odolnost proti živočišným i rostlinným látkám

- vysoká odolnost proti opotřebení
42. Návleky ochranné na boty vysoké - 30 párů
 - ochrana nohou pro prach a kapaliny
 - odpuzuje anorganické kapaliny a neumožňuje pevným částicím ulpět na povrchu
 - ochranný protiskluzový návlek na vysokou botu se zavazováním (našité tkanice)
 - v horní části gumička
 - netkaná textilie
 - velikost UNI
 43. Návlek na obuv jednorázový - 100 párů
 - jednorázový ochranný návlek na obuv nízký
 - materiál 100% polyethylen
 - velikost UNI
 44. Návlek na obuv nízký protiskluzový - 150 párů
 - se zesílenou protiskluzovou podrážkou
 - podrážka PVC
 - velikost 42 - 46
 45. Rouška jednorázová - 150 ks
 - jednorázová hygienická rouška
 - upevnění gumičkou přes temeno hlavy
 46. Respirátor s výdechovým ventilkem FFP3 - 100 ks
 - do 50x NPK P, FFP3
 - ochrana proti nebezpečným částicím - jemnému prachu
 - kapalným aerosolům na bázi vody a oleje
 - kovovým výparům
 - tuberkulóze, chromanům
 - EN 149
 47. Polomaska s dvojitým filtrem - 10 ks
 - ochrana dýchacího ústrojí s dvojitým filtrem
 - pro filtry proti plynům, pevným částicím (kombinované filtry)
 - obličejová část z termoplastu (TPE)
 - upevňovací popruhy a přezka na krku pro rovnoměrné rozložení zátěže
 - snadno nastavitelná
 - neobsahuje latex nebo silikon
 - nastavitelný bajonetový mechanismus filtru
 - EN 140: 1998, EN 14387:2004, EN 143: 2000
 48. Filtr k polomasce - 20 ks
 - typ A1,81,E1,K1
 49. Respirátor s výdechovým ventilkem FFP2 - 50 ks
 - proti prachu a aerosolům do 12 x NPK P
 - proti kyselým plynům a páráům pod NPK P FFP2
 - EN 149

50. Kalhoty pracovní protipořezové s láclem - 5 ks
- ochrana proti pořezu motorovou pilou
 - vnitřní protipořezová vložka ve předu od pasu až po konec nohavic - nastavitelná délka, zapínání sponou
 - EN 381
51. Rukávnik proti pořezu a teple - 3 ks
- ochranný rukávnik proti pořezu a teplotě do 100°C
 - délka min. 45 cm
 - EN 388-454x, EN 407
52. Kukla svářečská - 3 ks
- plastová kukla pro svářeče s vyměnitelnými skly
 - DIN 10 sklo 110 x 90 mm
 - EN 166, EN 175
53. Sklo do svářečské kukly tmavé - 5 ks
- náhradní sklo pro kuklu svářečskou
 - tmavost 06-11, sklo 110 x 90 mm
54. Brýle ochranné pro svářeče - 3 ks
- ochranné brýle pro svářeče s odklápěcími kruhovými zorníky třídy F
 - možnost nasazení na dioptrické brýle
 - vhodné pro svařování
55. Rukavice pracovní svářečské - 3 ks
- rukavice ze speciální tkaniny, máčené v nitrilu
 - s termoizolační podšívkou
 - odolnost před kontaktním teplem min 250°C
 - EN 388, EN 407, EN 12477 + A 1
56. Kamaše kožené pro svářeče - 3 ks
- svářecí kamaše s upínacími pásky
 - EN ISO 11611 1 A1
57. Boty pracovní pro svářeče - 2 ks
- obuv vhodná pro svářeče
 - podrážka odolná teple až 300°C
 - protiskluzová podrážka
 - bezpečnostní tužinka ve špičce
 - prodyšný svršek z kůže
 - podrážka odolná olejům
 - antistatická obuv
 - stélka proti propíchnutí
58. Oblek ochranný pro svářeče - 3 ks
- bunda a kalhoty s láclem pro svářeče
 - EN ISO 11611: 08 Class1A1
59. Vesta reflexní civilní - 10 ks
- univerzální reflexní vesta
 - 100% polyester