

## SMLOUVA O ZŘÍZENÍ SLUŽEBNOSTI INŽENÝRSKÉ SÍTĚ

č.: 048/VB/956/2020

uzavřena na základě ustanovení § 1267 a násl. z. č. 89/2012 Sb., občanského zákoníku, ve znění pozdějších předpisů (dále jen „občanský zákoník“)

Smluvní strany:

**Lesy České republiky, s. p.,**

se sídlem Přemyslova 1106/19, Nový Hradec Králové, 500 08 Hradec Králové,  
zapsaný v Obchodním rejstříku vedeném Krajským soudem v Hradci Králové, oddíl AXII, vložka 540  
zastoupen Ing. Josefem Vojáčkem, generálním ředitelem  
zastoupen Ing. Ivanou Kučerovou, vedoucí Správy toků – oblast povodí Ohře, na základě Pověření ze dne 08.07.2019

IČO: 421 96 451, DIČ: CZ42196451

bankovní spojení: Komerční banka, a. s., pobočka Hradec Králové, číslo účtu: 5039-26300511/0100

(dále jako „obtěžený“) na straně jedné

a

**Severočeská vodárenská společnost a. s.**

se sídlem Přítkovská 1689, 415 50 Teplice

IČO: 490 99 469, DIČ: CZ49099469

zapsaná v obchodním rejstříku vedeném Krajským soudem v Ústí nad Labem v oddílu B, vložka 466  
zastoupená [redacted] na základě pověření společnosti

bankovní spojení: Komerční banka a. s., pobočka Teplice, číslo účtu: 711620257/0100

(dále jako „oprávněný“) na straně druhé

a

**SVAZEK OBCÍ KANALIZACE SLOUP**

se sídlem Komenského 236, 471 52 Sloup v Čechách

IČO: 750 90 414, DIČ: CZ75090414

zastoupený [redacted], předsedkyní svazku

(dále jako „investor“) na straně třetí

uzavírají níže uvedeného dne, měsíce a roku tuto

### SMLOUVU O ZŘÍZENÍ SLUŽEBNOSTI INŽENÝRSKÉ SÍTĚ:

#### I.

#### Úvodní ustanovení

1. Obtěžený prohlašuje, že je oprávněn hospodařit s následujícími pozemky, jejichž vlastníkem je Česká republika:

Číslo parcely	Druh pozemku	Způsob využití	Výměra v m <sup>2</sup>	Výměra zřizované služebnosti dle GP v m <sup>2</sup>	Katastrální území	LV	Obec
1113/4	vodní plocha	koryto vodního toku přirozené nebo upravené	4695	10,39	Radvanec	18	Radvanec
1113/22	vodní plocha	koryto vodního toku přirozené nebo upravené	394	4,08	Radvanec	18	Radvanec
1118/6	vodní plocha	koryto vodního toku přirozené nebo upravené	41	10,02	Radvanec	18	Radvanec
1879/1	vodní plocha	koryto vodního toku přirozené nebo upravené	8180	66,1	Sloup v Čechách	405	Sloup v Čechách
1879/5	vodní plocha	koryto vodního toku přirozené nebo upravené	24	3,65	Sloup v Čechách	405	Sloup v Čechách
1879/6	vodní plocha	koryto vodního toku přirozené nebo upravené	144	10,6	Sloup v Čechách	405	Sloup v Čechách
1879/9	vodní plocha	koryto vodního toku přirozené nebo upravené	257	15,52	Sloup v Čechách	405	Sloup v Čechách
1880/3	vodní plocha	koryto vodního toku přirozené nebo upravené	213	6,45	Sloup v Čechách	405	Sloup v Čechách
Celkem				<b>126,81</b>			

zapsáno u Katastrálního úřadu pro Liberecký kraj, Katastrálního pracoviště Česká Lípa, na LV č. 18, pro obec Radvanec a k. ú. Radvanec a na LV 405 pro obec Sloup v Čechách a k. ú. Sloup v Čechách (dále jen „**služebné pozemky**“).

- Investor prohlašuje, že je vlastníkem stavby „**Gravitační splašková kanalizace s přečerpáním odpadních vod z obcí Sloup v Čechách, Radvanec, Janov u Nového Boru do kanalizační sítě Nový Bor včetně čerpacích stanic odpadních vod ČSOV č. 2 – č. 11**“, číslo stavby CL 055 006 která není předmětem evidence v katastru nemovitostí (dále jen „**panující nemovitost**“).

## II.

### Předmět smlouvy

- Obtížený touto smlouvou zřizuje ke služebným pozemkům uvedených v čl. I odst. 1 této smlouvy ve prospěch každého budoucího vlastníka panující nemovitosti specifikované v čl. I odst. 2 této smlouvy služebnost spočívající v právu:
  - umístění, zřízení a provozování inženýrské sítě – kanalizační řád (dále také „**vedení**“)
  - údržby a oprav, příp. rekonstrukce inženýrské sítě – vedení
  - přístupu oprávněné osoby na služebné pozemky za účelem provozování, užívání, oprav, údržby, příp. rekonstrukce inženýrské sítě – vedení
 vše v rozsahu níže uvedeném (dále jen „**služebnost**“).
- Rozsah služebnosti dle této smlouvy je přesně vymezen v geometrickém plánu **pro k. ú. Radvanec č. 827-23/2019**, vypracovaném Jaroslavem Hadravou, Purkyňova 394, 261 01 Příbram, dne 03. 05. 2019, pod č. j. 1842/2019, ověřeným úředně oprávněným zeměměřičským inženýrem [redacted] dne 23. 05. 2019, pod č. j. 18/2019 a potvrzený KÚ pro Liberecký kraj, KP Česká Lípa, dne 07.05.2019, pod č. j. PGP-482/2019-501 a **pro k. ú. Sloup v Čechách č. 1186-22/2019**, vypracovaném Jaroslavem Hadravou, Purkyňova 394, 261 01 Příbram, dne 30. 04. 2019, pod č. j. 1800/2019, ověřeným úředně oprávněným zeměměřičským inženýrem [redacted] dne 23. 05. 2019, pod č. j. 17/2019 a potvrzený KÚ pro Liberecký kraj, KP Česká Lípa, dne 07.05.2019, pod č. j. PGP-468/2019-501, které jsou nedílnou součástí této smlouvy

3. Oprávněný se zavazuje služebnost dle této smlouvy vykonávat na služebných pozemcích **pouze v rozsahu stanoveném geometrickým plánem**. Výkon služebnosti nad rámec vymezený geometrickými plány je možný pouze s předchozím písemným souhlasem obtíženého. Pro případ porušení této povinnosti oprávněného se tento zavazuje zaplatit obtíženému smluvní pokutu ve výši 10.000, --Kč nebo je obtížený oprávněn od této smlouvy odstoupit. Právo obtíženého na náhradu škody tím není dotčeno. Oprávněný bere na vědomí, že obtížený není povinen takový souhlas udělit. V případě, že souhlas udělen bude a dojde k rozšíření rozsahu služebnosti, pak se oprávněný zavazuje zaplatit za takové rozšíření obtíženému náhradu, a to na základě vzájemné dohody smluvních stran. Nedojde-li k takové dohodě, pak se oprávněný zavazuje obtíženému zaplatit náhradu ve výši dle znaleckého posudku vypracovaného soudním znalcem vybraným obtíženým.
4. Služebnost dle této smlouvy se zřizuje na dobu určitou, a to na dobu životnosti stavby vedení. Služebnost dle této smlouvy zanikne vždy se zánikem stavby vedení, nebo v případě, že tato stavba již nebude sloužit potřebám oprávněné osoby s tím, že přechodnou nemožností výkonu práva služebnosti nezaniká.
5. Oprávněný služebnost dle této smlouvy přijímá a obtížený je povinen výkon služebnosti strpět v souladu s ust. § 1257 a násl. občanského zákoníku, a to ve spojení s ust. § 1267 a § 1268 zákona č. 89/2012 Sb., občanský zákoník, v platném znění.

### III.

#### Úplata

1. Smluvní strany ujednaly, že služebnost dle této smlouvy se zřizuje úplatně. Investor se zavazuje zaplatit obtíženému dohodnutou jednorázovou úplatu ve výši **100.000, --Kč** bez DPH (slovy: jedno sto tisíc korun českých). K takto ujednané úplatě bude připočtena daň z přidané hodnoty ve výši stanovené platnými a účinnými předpisy o dani z přidané hodnoty pro dané období.
2. Investor se zavazuje zaplatit obtíženému úplatu dle odst. 1. tohoto článku na základě daňového dokladu (faktury) vystaveného obtíženým, a to ve prospěch účtu obtíženého, č. ú. 5039-26300511/0100, vedeného u Komerční banky a.s., pobočka Hradec Králové. Dnem uhrazení se rozumí den připsání úplaty v plné výši ve prospěch účtu obtíženého. Obtížený je oprávněn daňový doklad (fakturu) vystavit po oboustranném podpisu této smlouvy.
3. Investor se současně zavazuje uhradit úplatu dle tohoto článku nejpozději do 15 (patnácti) dnů ode dne vystavení řádného daňového dokladu (faktury), když dnem uskutečnění zdanitelného plnění se rozumí den vystavení faktury a předmětná faktura musí být vystavena a zaslána na adresu oprávněného uvedenou v záhlaví této smlouvy.
4. Pro případ prodlení s úhradou úplaty dle tohoto článku ve prospěch obtíženého se investor zavazuje zaplatit dále obtíženému smluvní pokutu ve výši 0,05 % z dlužné částky za každý i započatý den prodlení. Právo obtíženého na náhradu škody tím není dotčeno. Obtížený je současně v tomto případě oprávněn od této smlouvy odstoupit.

### IV.

#### Práva a povinnosti smluvních stran

1. Obtížený je na základě služebnosti dle této smlouvy povinen mj. zajistit si souhlas oprávněného dle této smlouvy v případě, že hodlá provádět na služebných pozemcích stavební či jiné práce, jež by mohli ohrozit (poškodit) stavbu vedení.
2. Oprávněný se na základě služebnosti nabyté dle této smlouvy zavazuje mj., že bude zasahovat do vlastnických práv obtíženého jen v nezbytné míře a že při výkonu služebnosti dle této smlouvy bude co nejvíce šetřit práv obtíženého. Povinností oprávněného je dále předem a včas, nejpozději 10 dní před zahájením prací (údržba, oprava, rekonstrukce), písemně oznámit obtíženému každý vstup na služebné pozemky v souvislosti s plněním výkonu služebnosti sjednané dle této smlouvy, a to na adresu: Lesy České republiky, s. p., Správa toků – Oblast povodí Ohře, Dr. Vrbenského 2874/1, 415 01 Teplice. Dále je povinností oprávněného uvést po provedení prací služebné pozemky bez zbytečného odkladu a na vlastní náklady do původního či náležitého stavu nebo se s obtíženým dohodnout na přiměřené náhradě. Vznikne-li obtíženému škoda v důsledku nedodržení smluvních podmínek dle této smlouvy, je oprávněný odpovědný za tuto škodu. Nesnese-li záležitost při náhlém poškození vedení odkladu, obstará její opravu oprávněná osoba i bez předchozího projednání; dotčeným osobám však neprodleně oznámí provádění opravy, její místo označí a zabezpečí.

3. Oprávněný není oprávněn zřídit na služebných pozemcích jakékoli stavby bez předchozího písemného souhlasu obtíženého.
4. Oprávněný se zavazuje užívat služebné pozemky a vykonávat služebnost za dodržení podmínek této smlouvy. V opačném případě je obtížený oprávněn od této smlouvy odstoupit.
5. Obtížený neodpovídá za jakékoli újmy vzniklé na služebných pozemcích v důsledku výkonu práv ze služebnosti oprávněným či třetími osobami. Oprávněný se naopak zavazuje nahradit obtíženému veškeré případné újmy, které vzniknou v souvislosti s výkonem služebnosti dle této smlouvy.
6. Oprávněný se zavazuje při výkonu služebnosti dle této smlouvy co nejvíce šetřit práv obtíženého.
7. Oprávněný se zavazuje udržovat oblast ochranného pásma a trasu vedení (včetně zařízení) ve stavu odpovídajícím požadavkům příslušných právních předpisů, a to na vlastní náklad. Oprávněný se dále zavazuje zaplatit obtíženému veškeré náklady v souvislosti se směrovým kácením včetně nákladů s tímto souvisejících. Pro případ nedodržení povinnosti oprávněného dle první věty tohoto odstavce, je oprávněn údržbu provést, popř. zajistit její provedení, obtížený na náklad oprávněného, oprávněný se tak pro tento případ zavazuje obtíženému rovněž zaplatit veškeré náklady v souvislosti s plněním povinnosti za oprávněného takto vzniklé.
8. Oprávněný se zavazuje oznámit obtíženému předem vstup na služebné pozemky, a to nejméně 48hod předem, s výjimkou havarijního stavu. V případě havarijního stavu se oprávněný zavazuje o vstupu na služebné pozemky obtíženého informovat bezodkladně po tomto vstupu, nejpozději však do 48hod od vstupu. Oprávněný se zavazuje po skončení prací uvést vždy služebné pozemky do původního stavu, a to výlučně na svůj náklad. V případě vstupu bude o tomto pořízen písemný záznam, jehož součástí bude popis stavu, v jakém se služebné pozemky předávají obtíženému (popř. nájemci). Pro případ, že ze strany oprávněného nedojde k uvedení služebných pozemků do původního stavu, je obtížený oprávněn takto učinit, resp. zajistit, sám na náklad oprávněného.
9. Pro případ dotčení trasy vedení z důvodů na straně obtíženého, zejména v souvislosti se stavebními pracemi (stavbou), se oprávněný zavazuje obtíženému poskytnout potřebný souhlas, a to nejpozději do 14 ti dnů od obdržení výzvy obtíženého. V případě, že v této lhůtě oprávněný neučiní či odmítne souhlas udělit, platí, že byl souhlas udělen a současně je oprávněný povinen uhradit obtíženému veškeré náklady, které mu v souvislosti s porušením tohoto ujednání (zejména udělení souhlasu řádně a včas) vzniknou.
10. Investor se zavazuje poskytnout obtíženému veškerou dokumentaci vztahující se ke služebnosti.
11. Po zániku služebnosti dle této smlouvy je oprávněný povinen uvést služebné pozemky do původního stavu, a to na svůj náklad.
12. Údržbu a opravy služebných pozemků bude provádět obtížený. Vyžádá-li si však údržbu či opravu výlučně užívání služebných pozemků oprávněným, provede takové potřebné jednání oprávněný, a to na svůj náklad.
13. Obtížený neodpovídá za jakékoli škody, které na vedení, popř. zařízení vzniknou, zejména pak škody na nich vzniklé v důsledku nedostatečné ochrany zamezující jejich mechanickému poškození nebo zničení. Oprávněný tímto výslovně prohlašuje, že byl ze strany obtíženého v této souvislosti náležitě informován o specifikách spojených se služebností a služebných pozemků.

## V.

### Vklad do katastru nemovitostí

1. Smluvní strany berou na vědomí, že služebnost dle této smlouvy vznikne vkladem do katastru nemovitostí.
2. Smluvní strany ujednaly, že návrh na vklad služebnosti dle této smlouvy do katastru nemovitostí podá obtížený, a to bezodkladně po uhrazení úplaty dle článku III. této smlouvy.
3. Poplatek spojený s návrhem na vklad služebnosti dle této smlouvy jde k tíži investora.
4. Veškeré náklady vzniklé v souvislosti s touto smlouvou jdou k tíži investora.
5. Pro případ, že by tato smlouva byla nebo se stala z jakéhokoliv důvodu neplatnou nebo nezpůsobilou k provedení vkladu služebnosti ve prospěch oprávněného nebo v případě, že by nedošlo k zápisu služebnosti ve prospěch oprávněného dle této smlouvy do katastru nemovitostí z jiného důvodu, zavazují se tímto smluvní strany uzavřít bez zbytečného odkladu novou bezvadnou smlouvu o zřízení služebnosti ke služebnímu pozemku, jejíž obsah bude v podstatných náležitostech, po odstranění zjištěných vad, odpovídat obsahu této smlouvy.

**VI.****Criminal compliance doložka**

1. Smluvní strany níže svým podpisem stvrzují, že v průběhu vyjednávání o této smlouvě vždy jednaly a postupovaly čestně a transparentně a současně se zavazují, že takto budou jednat i při plnění této smlouvy a veškerých činnostech s ní souvisejících.
2. Smluvní strany se dále zavazují vždy jednat tak a přijmout taková opatření, aby nedošlo ke vzniku důvodného podezření na spáchání trestného činu či k samotnému jeho spáchání (včetně formy účastenství), v důsledku tedy jednat tak, aby kterákoliv ze smluvních stran nemohla být přičtena odpovědnost podle zákona č. 418/2011 Sb., o trestní odpovědnosti právnických osob a řízení proti nim, ve znění pozdějších předpisů, nebo nevznikla trestní odpovědnost fyzických osob (včetně zaměstnanců) podle zákona 40/2009 Sb., trestní zákoník, ve znění pozdějších předpisů, případně aby nebylo zahájeno trestní stíhání proti jakékoliv ze smluvních stran včetně jejich zaměstnanců podle platných právních předpisů.
3. Pronajímatel – LČR za tímto účelem vytvořil tzv. Criminal compliance program Lesů České republiky, s. p. (viz [www.lesy-cr.cz](http://www.lesy-cr.cz)) a v jeho rámci přijal závazek vymezovat se proti jakémukoli protiprávnímu a neetickému jednání a nastavit postupy k prevenci a odhalování takového jednání.

**VII.****Závěrečná ustanovení**

1. Pokud není v této smlouvě ujednáno jinak, řídí se vztahy mezi smluvními stranami příslušnými obecně platnými právními předpisy, zejména občanským zákoníkem ve znění pozdějších předpisů.
2. Pro platnost této Smlouvy je v souladu se Statutem LČR, zákonem o státním podniku, nutný souhlas Ministerstva zemědělství ČR, které rovněž vykonává jménem státu funkci zakladatele obtíženého (dále jen „Zakladatel“) ve smyslu ustanovení § 17 odst. 2 zákona č. 77/1997 Sb., o státním podniku, ve znění pozdějších předpisů.
3. Zakladatel udělil souhlas s nakládáním s určeným majetkem ve smyslu ustanovení § 17 odst. 2 zákona č. 77/1997 Sb., o státním podniku, ve znění pozdějších předpisů, pod č. j. 47675/2017-MZE-13221 ze dne 01. 09. 2017 v odstavci 6.5.1. Statutu LČR.
4. Oprávněný bere na vědomí, že obtížený ve smyslu zák. č. 110/2019 Sb., o zpracování osobních údajů, ve znění pozdějších předpisů, shromažďuje a zpracovává osobní údaje v rozsahu nezbytném pro naplnění účelu této smlouvy, za čímž mu tímto oprávněný současně dává výslovný souhlas.
5. Obě smluvní strany jsou oprávněny a v případech stanovených zákonem i povinny uveřejnit Smlouvu a její dodatky včetně metadat v rozsahu a způsobem dle zákona č. 340/2015 Sb., o zvláštních podmínkách účinnosti některých smluv, uveřejňování těchto smluv a o registru smluv (zákon o registru smluv), v účinném znění. Obě smluvní strany jsou s uveřejněním smlouvy a jejích dodatků včetně metadat srozuměny.
6. Tato smlouva nabývá platnosti a účinnosti dnem jejího podpisu oběma smluvními stranami. Podléhá-li tato smlouva zveřejnění v registru smluv v souladu se zákonem č. 340/2015 Sb., o registru smluv, nabývá účinnosti až dnem zveřejnění v tomto registru.
7. V případě změny identifikačních údajů smluvních stran se tyto zavazují vzájemně se o této skutečnosti bez zbytečného odkladu písemně informovat.
8. Tuto smlouvu lze měnit a doplňovat pouze písemnými vzestupně číslovanými dodatky podepsanými oběma smluvními stranami.
9. Tato smlouva je vyhotovena v počtu čtyř stejnopisů, z nichž po jednom jejím vyhotovení obdrží každá ze smluvních stran, zbývající vyhotovení je pak určeno pro potřeby katastrálního úřadu.
10. Smluvní strany prohlašují, že si tuto smlouvu přečetly a na důkaz správnosti a souhlasu připojují prosty omylu své vlastnoruční podpisy.
12. Nedílnou součástí této smlouvy jsou tyto přílohy:
  - **pro k. ú. Radvanec** č. 827-23/2019, vypracovaný [redacted]  
[redacted] pod č. j. 1842/2019, ověřeným úředně oprávněným zeměměřičským inženýrem [redacted], dne 23. 05. 2019, pod č. j. 18/2019 a

potvrzený KÚ pro Liberecký kraj, KP Česká Lípa, dne 07.05.2019, pod č. j. PGP-482/2019-501 a

- **pro k. ú. Sloup v Čechách** č. 1186-22/2019, vypracovaný [redacted] [redacted] e 30. 04. 2019, pod č. j. 1800/2019, ověřeným úředně oprávněným zeměměřičským inženýrem [redacted], dne 23. 05. 2019, pod č. j. 17/2019 a potvrzený KÚ pro Liberecký kraj, KP Česká Lípa, dne 07.05.2019, pod č. j. PGP-468/2019-501

Obtížený:

V Teplicích, dne 17 -12- 2020

Oprávněný:

V Teplicích, dne 15 -12- 2020

[redacted]

**Lesy České republiky, s. p.,**  
Ing. Ivana Kučerová  
vedoucí správy toků – oblast povodí Ohře

[redacted]

**Severočeská vodárenská společnost a. s.**  
Bc. Patrik Novák  
Severočeská vodárenská společnost a.s.  
Na základě pověření

Investor:

Ve Sloupu v Čechách, dne \_\_\_\_\_

[redacted]

**SVAZEK OBCÍ KANALIZACE SLOUP**  
Jana Pejčinovičová, předsedkyně svazku

[redacted]



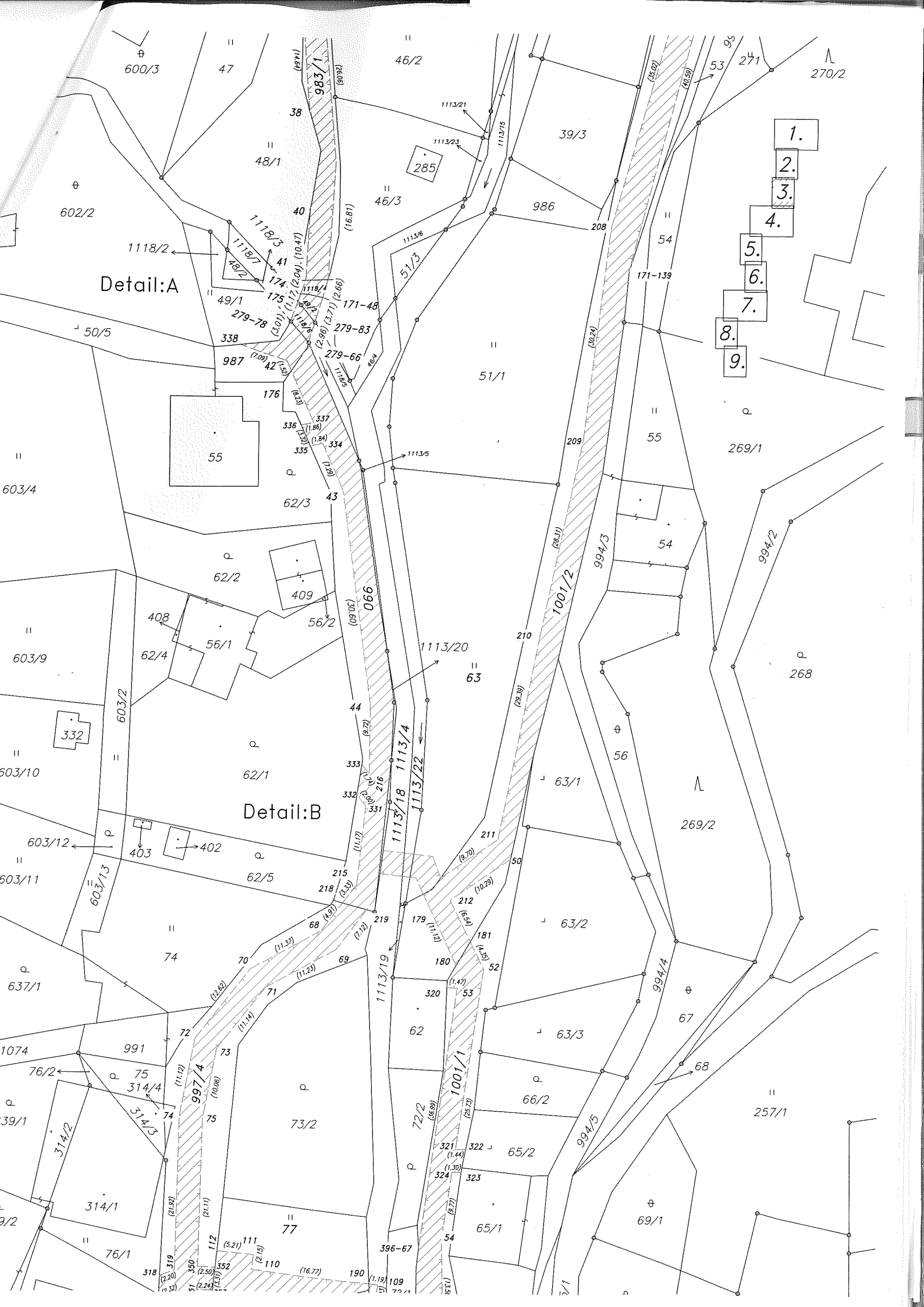

Detail:A

Detail:B

- 1.
- 2.
- 3.
- 4.
- 5.
- 6.
- 7.
- 8.
- 9.

- 1.
- 2.
- 3.
- 4.
- 5.
- 6.
- 7.
- 8.
- 9.



Detail:A

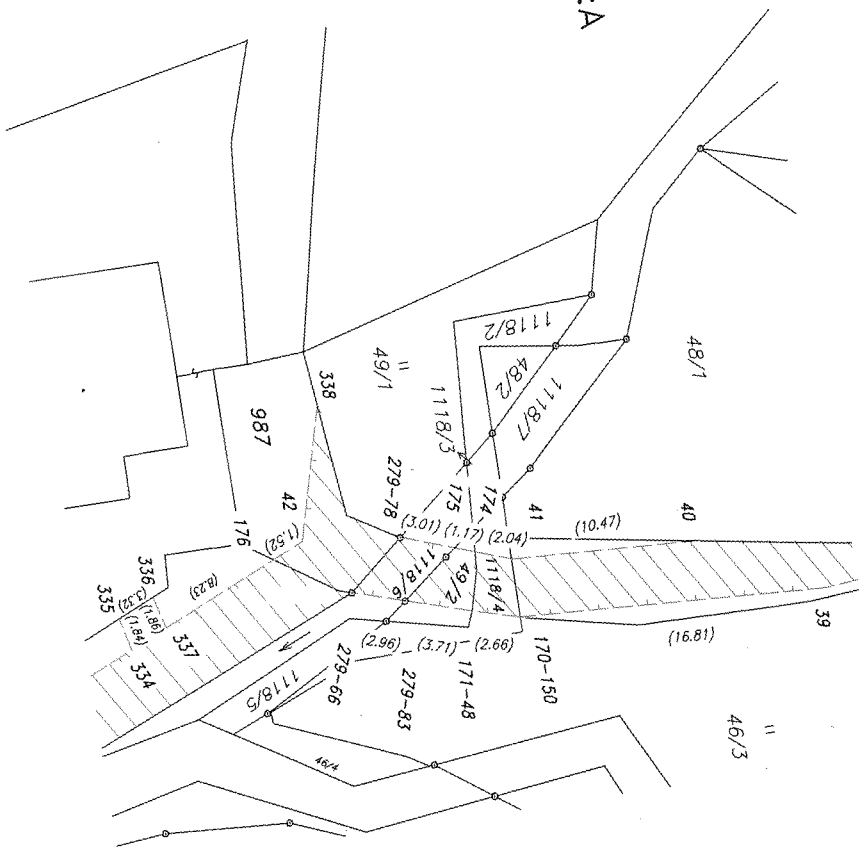

Detail:B

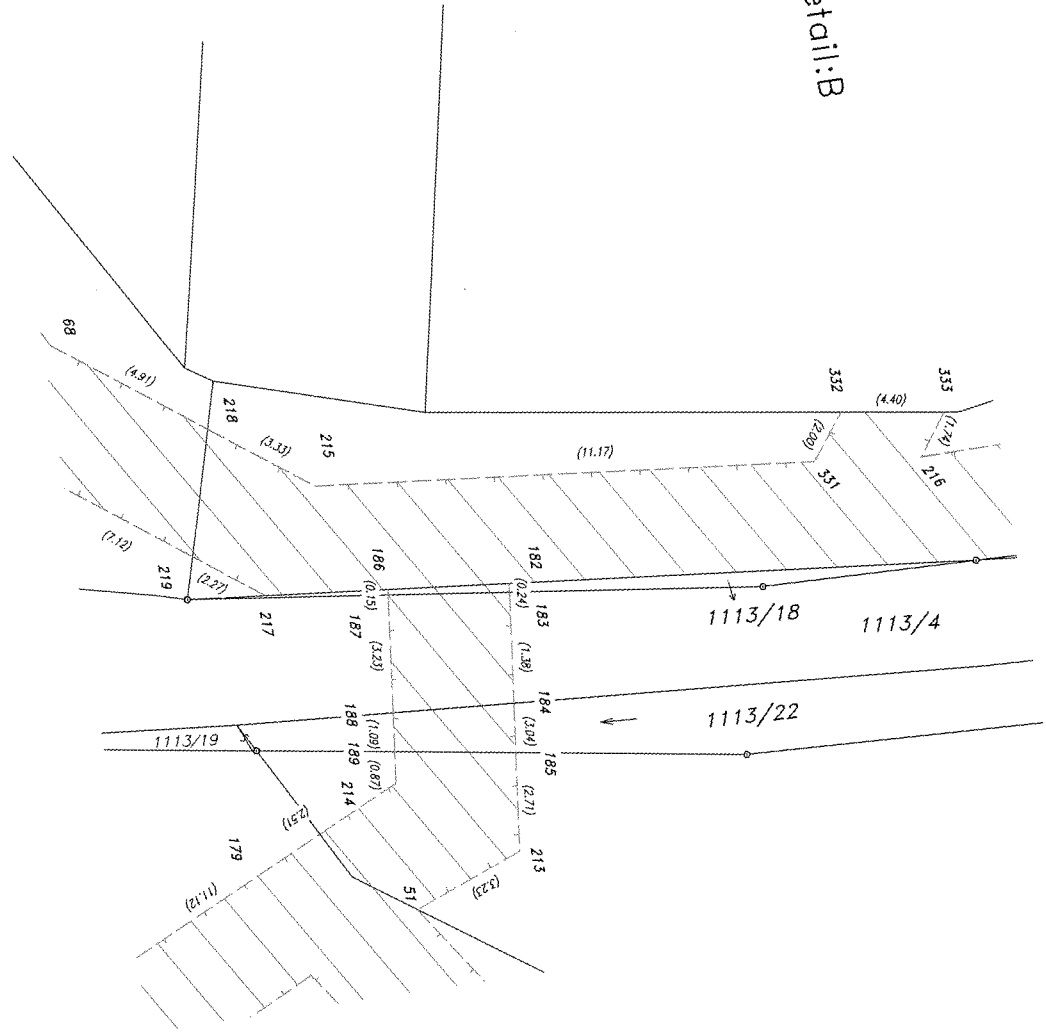

Číslo bodu	Souřadnice pro zápis do KN			Poznámka
	Y	X	kód kv.	
153-35	720665.01	970887.86	4	věcné břemeno
153-72	720703.18	970748.07	4	věcné břemeno
153-74	720716.71	970730.80	4	věcné břemeno
170-3	720726.14	970724.70	4	věcné břemeno
170-17	720732.13	970828.41	4	věcné břemeno
170-22	720743.99	97084.125	4	věcné břemeno
170-25	720748.27	970854.83	4	věcné břemeno
170-144	720755.52	970889.63	3	věcné břemeno
170-150	720025.80	970405.53	4	věcné břemeno
171-48	720752.30	970830.93	4	věcné břemeno
171-93	720755.75	970835.11	4	věcné břemeno
171-139	720708.94	970927.24	4	věcné břemeno
172-132	720793.90	971128.65	4	věcné břemeno
172-160	720777.68	971097.90	4	věcné břemeno
172-162	720767.42	971079.21	4	věcné břemeno
172-165	720744.75	971073.88	4	věcné břemeno
172-197	720729.65	971082.87	4	věcné břemeno
172-230	720719.42	971082.64	4	věcné břemeno
172-295	720723.30	971098.23	4	věcné břemeno
173-70	720784.64	971160.84	4	věcné břemeno
177-177	720863.06	971499.80	4	věcné břemeno
188-81	720856.73	971521.96	4	věcné břemeno
188-74	720866.01	971603.94	3	věcné břemeno
188-166	720702.77	971199.91	4	věcné břemeno
188-401	721023.87	971906.85	4	věcné břemeno
188-404	721022.48	971917.05	4	věcné břemeno
192-4	720881.06	971613.77	4	věcné břemeno
192-12	720847.92	971618.57	4	věcné břemeno
197-4	720728.17	970713.07	4	věcné břemeno
212-12	720703.17	971163.81	4	věcné břemeno
216-8	720750.65	970878.22	4	věcné břemeno
252-7	720767.76	971087.91	3	věcné břemeno
279-66	720754.31	970937.29	3	věcné břemeno
279-78	720756.88	970934.21	3	věcné břemeno
279-83	720753.42	970934.47	3	věcné břemeno
396-63	720785.35	971135.01	3	věcné břemeno
396-67	720737.48	971065.36	3	věcné břemeno
396-69	720736.45	971078.56	3	věcné břemeno
520-9	720783.51	971143.94	3	věcné břemeno
528-48	720710.23	970625.08	3	věcné břemeno
619-56	720701.95	971168.15	4	věcné břemeno
635-12	720692.60	970847.08	3	věcné břemeno
637-1	720747.97	970670.31	3	věcné břemeno
637-3	720746.53	970673.81	3	věcné břemeno
697-2	720703.65	970885.64	3	věcné břemeno
697-3	720703.73	970882.59	4	věcné břemeno
1	720579.30	970571.09	4	věcné břemeno
2	720576.14	970573.63	3	věcné břemeno
3	720589.27	970613.11	3	věcné břemeno
4	720586.04	970613.94	3	věcné břemeno
5	720593.53	970623.37	3	věcné břemeno
6	720590.29	970624.18	3	věcné břemeno
7	720606.90	970640.96	3	věcné břemeno
8	720604.44	970643.18	3	věcné břemeno
9	720628.14	970661.08	3	věcné břemeno
10	720625.88	970663.48	3	věcné břemeno
11	720674.82	970702.19	3	věcné břemeno
12	720672.18	970704.16	3	věcné břemeno
13	720697.89	970748.53	3	věcné břemeno
14	720699.35	970751.36	3	věcné břemeno
15	720695.81	970751.75	3	věcné břemeno
16	720712.12	970735.81	4	věcné břemeno
17	720723.33	970724.47	3	věcné břemeno
18	720738.41	970701.57	3	věcné břemeno
19	720751.98	970688.68	3	věcné břemeno
20	720749.44	970661.13	3	věcné břemeno
21	720746.54	970662.85	3	věcné břemeno
22	720711.87	970620.54	3	věcné břemeno
23	720711.66	970625.13	3	věcné břemeno
24	720710.91	970625.84	3	věcné břemeno
25	720708.61	970623.38	3	věcné břemeno
26	720711.50	970773.87	3	věcné břemeno
27	720708.52	970775.31	3	věcné břemeno
28	720717.22	970787.06	3	věcné břemeno
29	720713.94	970787.78	3	věcné břemeno
30	720717.63	970805.33	3	věcné břemeno
31	720714.38	970804.96	3	věcné břemeno
32	720714.78	970816.40	3	věcné břemeno
33	720711.02	970817.80	3	věcné břemeno
34	720735.12	970830.43	4	věcné břemeno
36	720753.93	970876.92	4	věcné břemeno
37	720752.77	970885.62	3	věcné břemeno
38	720754.47	970904.23	4	věcné břemeno
39	720750.63	970911.59	3	věcné břemeno
40	720754.22	970917.90	4	věcné břemeno
41	720754.78	970928.36	4	věcné břemeno
42	720757.34	970939.84	3	věcné břemeno
43	720749.17	970958.47	3	věcné břemeno
44	720745.07	970988.79	3	věcné břemeno
45	720682.99	970845.81	3	věcné břemeno
46	720683.69	970848.96	4	věcné břemeno
47	720694.67	970843.18	3	věcné břemeno
48	720694.47	970846.62	3	věcné břemeno
49	720705.85	970847.08	3	věcné břemeno
50	720724.99	971010.47	4	věcné břemeno
51	720009.30	971059.17	4	věcné břemeno
52	720728.63	971026.05	3	věcné břemeno
53	720732.35	971028.73	3	věcné břemeno
54	720734.30	971064.37	3	věcné břemeno

Číslo bodu	Souřadnice pro zápis do KN			Poznámka
	Y	X	kód kv.	
55	720733.91	971077.94	3	věcné břemeno
56	720720.53	971094.18	3	věcné břemeno
57	720726.10	971094.93	3	věcné břemeno
58	720713.92	971109.87	3	věcné břemeno
59	720717.10	971110.77	3	věcné břemeno
60	720712.78	971131.21	3	věcné břemeno
61	720709.52	971130.67	3	věcné břemeno
62	720710.07	971153.53	3	věcné břemeno
63	720706.83	971152.81	3	věcné břemeno
64	720704.68	971170.20	3	věcné břemeno
65	720704.53	971190.83	3	věcné břemeno
66	720701.20	971190.44	3	věcné břemeno
68	720751.69	971020.75	3	věcné břemeno
69	720749.63	971023.45	3	věcné břemeno
70	720761.67	971026.20	3	věcné břemeno
71	720759.51	971028.78	3	věcné břemeno
72	720769.50	971036.10	3	věcné břemeno
73	720766.42	971037.52	3	věcné břemeno
74	720771.63	971047.01	3	věcné břemeno
75	720768.35	971047.39	3	věcné břemeno
76	720772.43	971079.39	3	věcné břemeno
77	720769.13	971079.58	3	věcné břemeno
78	720773.95	971092.96	3	věcné břemeno
79	720775.68	971098.74	3	věcné břemeno
80	720782.61	971109.79	3	věcné břemeno
81	720790.87	971118.63	3	věcné břemeno
82	720807.16	971133.26	3	věcné břemeno
83	720803.65	971136.38	3	věcné břemeno
84	720828.93	971156.52	3	věcné břemeno
85	720825.42	971159.72	3	věcné břemeno
86	720854.71	971180.24	3	věcné břemeno
87	720851.40	971183.99	3	věcné břemeno
88	720876.00	971197.20	3	věcné břemeno
89	720876.35	971199.65	3	věcné břemeno
90	720872.41	971200.94	3	věcné břemeno
91	720897.29	971212.64	3	věcné břemeno
92	720895.35	971215.34	3	věcné břemeno
93	720903.02	971218.02	3	věcné břemeno
94	720900.10	971219.89	3	věcné břemeno
95	720890.53	971212.81	3	věcné břemeno
96	720887.15	971207.01	3	věcné břemeno
97	720911.64	971246.01	3	věcné břemeno
98	720908.46	971246.87	3	věcné břemeno
99	720919.45	971279.62	3	věcné břemeno
100	720916.19	971280.14	3	věcné břemeno
101	720790.34	971125.14	4	věcné břemeno
102	720787.53	971122.36	4	věcné břemeno
104	720781.26	971159.99	3	věcné břemeno
105	720764.64	971078.56	4	věcné břemeno
106	720763.02	971075.79	4	věcné břemeno
107	720781.43	971072.33	3	věcné břemeno
108	720743.62	971073.92	3	věcné břemeno
109	720743.37	971070.90	3	věcné břemeno
110	720761.21	971068.83	3	věcné břemeno
111	720760.92	971066.70	3	věcné břemeno
112	720766.11	971066.25	4	věcné břemeno
113	720923.25	971322.14	3	věcné břemeno
114	720919.95	971322.28	3	věcné břemeno
115	720923.29	971377.84	3	věcné břemeno
116	720919.99	971377.64	3	věcné břemeno
117	720918.19	971420.93	3	věcné břemeno
118	720914.97	971420.13	3	věcné břemeno
119	720908.09	971447.06	3	věcné břemeno
120	720905.13	971445.56	3	věcné břemeno
121	720870.36	971503.53	3	věcné břemeno
122	720867.14	971502.53	3	věcné břemeno
123	720860.24	971523.78	3	věcné břemeno
124	720877.97	971583.57	3	věcné břemeno
125	720874.49	971583.60	4	věcné břemeno
126	720872.84	971588.54	3	věcné břemeno
127	720876.09	971589.16	4	věcné břemeno
128	720872.08	971604.48	3	věcné břemeno
129	720851.23	971603.24	3	věcné břemeno
130	720833.25	971609.32	4	věcné břemeno
131	720831.58	971619.33	4	věcné břemeno
132	720834.73	971619.54	3	věcné břemeno
133	720835.85	971611.92	3	věcné břemeno
134	720847.86	971607.51	3	věcné břemeno
135	720849.08	971608.40	3	věcné břemeno
136	720850.85	971619.25	4	věcné břemeno
137	720852.16	971609.96	3	věcné břemeno
138	720855.58	971607.50	4	věcné břemeno
139	720875.19	971608.59	3	věcné břemeno
140	720883.33	971611.26	4	věcné břemeno
141	720887.35	971614.86	4	věcné břemeno
142	720885.95	971617.97	4	věcné břemeno
143	720897.04	971623.01	3	věcné břemeno
144	720895.48	971626.03	3	věcné břemeno
145	720925.61	971629.89	3	věcné břemeno
146	720924.88	971632.91	3	věcné břemeno
147	720975.95	971640.66	3	věcné břemeno
148	720975.10	971643.86	3	věcné břemeno
149	721019.50	971654.36	3	věcné břemeno
150	721017.83	971657.30	3	věcné břemeno
151	721058.37	971689.19	3	věcné břemeno
152	721055.91	971692.06	3	věcné břemeno
153	721059.91	971724.84	3	věcné břemeno
154	721056.60	971724.63	3	věcné břemeno
155	721048.62	971773.85	3	věcné břemeno

Číslo bodu	Souřadnice pro zápis do KN			Poznámka
	Y	X	kód kv.	
156	721044.43	971818.86	3	věcné břemeno
157	721041.68	971818.26	3	věcné břemeno
158	721033.02	971862.78	3	věcné břemeno
159	721029.80	971862.02	3	věcné břemeno
160	721020.59	971906.49	4	věcné břemeno
161	721019.56			

**GEOMETRICKÝ PLÁN**  
**pro**  
 vymezení rozsahu věcného břemene  
 k části pozemku

Geometrický plán ověřil úředně oprávněný zeměměřický inženýr:

Stejnopis ověřil úředně oprávněný zeměměřický inženýr:

Číslo položky seznamu úředně oprávněných  
 zeměměřických inženýrů: 2325/07

Číslo položky seznamu úředně oprávněných  
 zeměměřických inženýrů: 1830/99

Dne: 30.4.2019 Číslo: 1800/2019

Dne: 23.5.2019 Číslo: 17/2019

Náležitosti a přesnosti odpovídá právním předpisům.

Tento stejnopis odpovídá geometrickému plánu v elektronické podobě uloženému  
 v dokumentu

Katastrální úřad souhlasí s očíslováním parcel.

Číslo plánu: 1186-22/2019

Okres: Česká Lípa

Obec: Sloup v Čechách

Kat. území: Sloup v Čechách

Mapový list: Nový Bor 8-6/21, Nový Bor 8-6/23  
 Nový Bor 8-6/14, Nový Bor 8-6/32

Dosavadním vlastníkům pozemků byla poskytnuta možnost  
 seznámit se v terénu s průběhem navrhovaných nových hranic,  
 které byly označeny předepsaným způsobem:

KÚ pro Liberecký kraj  
 KP Česká Lípa

PGP468/2019-501  
 2019.05.07 16:21:17 CEST

# VÝKAZ DOSAVADNÍHO A NOVÉHO STAVU ÚDAJŮ KATASTRU NEMOVITOSTÍ

Dosavadní stav				Nový stav											
Označení pozemku parc. číslem	Výměra parcely		Druh pozemku	Označení pozemku parc. číslem	Výměra parcely		Druh pozemku	Typ stavby	Způsob využití	Způsob využití	Porovnání se stavem evidence právních vztahů				
	ha	m <sup>2</sup>	Způsob využití		ha	m <sup>2</sup>	Způsob využití	Způsob využití	určen		výměr	Díl přechází z pozemku označeného v katastru nemovitostí	dřívejší poz. evidenci	Číslo listu vlastnictví	Výměra dílu
													ha	m <sup>2</sup>	
st. 25/1											st. 25/1		1034		
54/1											54/1		1		
54/2											54/2		473		
73/2											73/2		1		
88/3											88/3		1		
97/2											97/2		1		
108/3											108/3		1		
114/6											114/6		1		
116/14											116/14		1		
163/1											163/1		307		
172/12											172/12		1		
st. 343/4											st. 343/4		633		
st. 343/3											st. 343/3		966		
st. 345/2											st. 345/2		231		
st. 350/2											st. 350/2		1		
367/1											367/1		208		
367/2											367/2		208		
832/5											832/5		10002		
838/4											838/4		893		
838/14											838/14		1		
840/2											840/2		1		
840/1											840/1		1		
840/5											840/5		1		
852/1											852/1		258		
852/2											852/2		1		
852/10											852/10		1		
858/3											858/3		1		
858/10											858/10		1		
919/6											919/6		1		
1026/4											1026/4		1		
1026/5											1026/5		1		
1027/5											1027/5		1		
1112/1											1112/1		1		
1129/2											1129/2		168		
1224/3											1224/3		740		
1224/9											1224/9		740		
1315/10											1315/10		1		
1704/8											1704/8		405		
1715/2											1715/2		1		
1716/1											1716/1		1		
1716/2											1716/2		1		
1716/3											1716/3		848		
1716/4											1716/4		1		
1716/20											1716/20		1		
1716/31											1716/31		1		
1716/33											1716/33		1		
1716/35											1716/35		1		
1719/1											1719/1		1		
1722/1											1722/1		848		
1722/9											1722/9		1		
1723/1											1723/1		1		
1724/1											1724/1		1		
1724/12											1724/12		1		
1735/1											1735/1		1		
1753/2											1753/2		1		
1753/3											1753/3		1		
1753/4											1753/4		1		
1753/5											1753/5		1		
1794/1											1794/1		848		

# VÝKAZ DOSAVADNÍHO A NOVÉHO STAVU ÚDAJŮ KATASTRU NEMOVITOSTÍ

Dosavadní stav				Nový stav											
Označení pozemku parc. číslem	Výměra parcely		Druh pozemku Způsob využití	Označení pozemku parc. číslem	Výměra parcely		Druh pozemku Způsob využití	Typ stavby Způsob využití	Způsob určení výměry	Porovnání se stavem evidence právních vztahů					
	ha	m <sup>2</sup>			ha	m <sup>2</sup>				Díl přechází z pozemku označeného v katastru nemovitostí	dřívejší poz. evidenci	Číslo listu vlastnictví	Výměra dílu ha m <sup>2</sup>		Označení dílu
1794/5										1794/5		1			
1794/8										1794/8		1			
1797/4										1797/4		1			
1797/5										1797/5		1			
1798/1										1798/1		1			
1798/2										1798/2		1			
1799/2										1799/2		1			
1815/3										1815/3		1			
1826/1										1826/1		1			
1832/2										1832/2		848			
1835/1										1835/1		1			
1848/2										1848/2		1			
1857/1										1857/1		1			
1870/1										1870/1		1			
1870/3										1870/3		1			
1878/1										1878/1		1			
1878/3										1878/3		1			
1878/6										1878/6		1036			
1879/1										1879/1 VT		405			
1879/6										1879/6 VT		405			
1879/5										1879/5 VT		405			
1879/9										1879/9 VT		405			
1879/11										1879/11 dosl. pl.		405			
1880/3										1880/3 VT		405			
1904/3										1904/3		1			
1928/1										1928/1		1			
1928/2										1928/2		1			
1928/3										1928/3		1			
st. 5										st. 5		803			
37										37		473			
72										72		1			
st. 98										st. 98		1			
st. 99										st. 99		621			
127										127		621			
st. 143										st. 143		208			
178										178		1			
st. 347										st. 347		231			
1714										1714		1			
1721										1721		848			
1748										1748		1			
1750										1750		1			
1751										1751		1			
1788										1788		848			
1825										1825		848			
1833										1833		1			
1943										1943		1			

Oprávněný : dle smlouvy

Druh věcného břemene : dle smlouvy





- 1.
- 2.
- 3.
- 4.
- 5.
- 6.
- 7.
- 8.
- 9.
- 10.
- 11.
- 12.
- 13.
- 14.
- 15.
- 16.

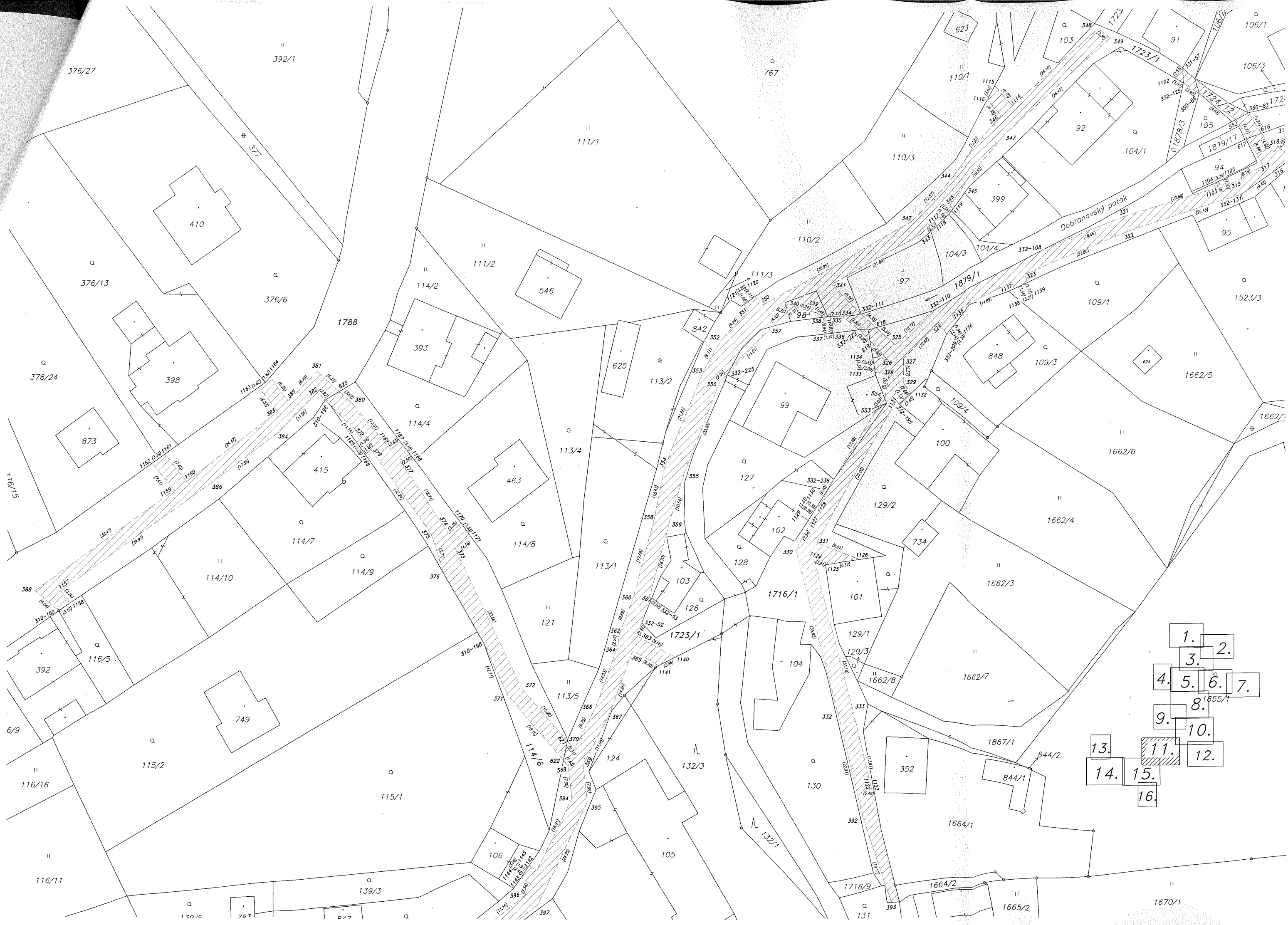

- 1.
- 2.
- 3.
- 4.
- 5.
- 6.
- 7.
- 8.
- 9.
- 10.
- 11.
- 12.
- 13.
- 14.
- 15.
- 16.



- 1.
- 2.
- 3.
- 4.
- 5.
- 6.
- 7.
- 8.
- 9.
- 10.
- 11.
- 12.
- 13.
- 14.
- 15.
- 16.

## Seznam souřadnic (S-JTSK)

## Seznam souřadnic (S-JTSK)

## Seznam souřadnic (S-JTSK)

## Seznam souřadnic (S-JTSK)

## Seznam souřadnic (S-JTSK)

Souřadnice pro zápis do KN					Souřadnice pro zápis do KN					Souřadnice pro zápis do KN					Souřadnice pro zápis do KN				
Číslo bodu	Y	X	kód kv.	Poznámka	Číslo bodu	Y	X	kód kv.	Poznámka	Číslo bodu	Y	X	kód kv.	Poznámka	Číslo bodu	Y	X	kód kv.	Poznámka
282-78	721148.24	972053.12	3	včetně břemeno	325-160	720920.99	972610.11	4	včetně břemeno	79	720790.04	972155.37	3	včetně břemeno	167	721118.18	972483.88	3	včetně břemeno
305-1	721746.98	972853.98	4	včetně břemeno	325-235	720935.73	972631.74	4	včetně břemeno	80	720741.80	972141.67	3	včetně břemeno	168	721117.10	972480.50	3	včetně břemeno
305-58	721719.14	972951.21	4	včetně břemeno	328-50	720813.36	972481.95	4	včetně břemeno	81	720739.91	972144.68	3	včetně břemeno	169	721121.70	972480.53	4	včetně břemeno
305-171	721749.27	973045.22	4	včetně břemeno	329-21	720999.95	972656.65	4	včetně břemeno	82	720732.15	972134.60	4	včetně břemeno	170	721133.76	972484.94	3	včetně břemeno
305-181	721750.99	973095.85	4	včetně břemeno	329-22	720998.54	972658.14	4	včetně břemeno	84	720876.47	972183.28	4	včetně břemeno	171	721132.70	972481.56	3	včetně břemeno
306-66	721544.97	973194.57	4	včetně břemeno	329-38	720965.56	972686.20	4	včetně břemeno	85	720884.83	972167.41	3	včetně břemeno	172	721162.81	972454.69	3	včetně břemeno
308-14	721434.63	973128.34	4	včetně břemeno	329-43	720964.64	972714.72	4	včetně břemeno	86	720914.27	972168.65	3	včetně břemeno	173	721176.55	972459.89	3	včetně břemeno
308-143	721360.54	973158.17	4	včetně břemeno	329-53	720963.17	972732.26	4	včetně břemeno	87	720993.41	972382.40	3	včetně břemeno	174	721223.45	972436.59	3	včetně břemeno
308-158	721372.75	973141.24	4	včetně břemeno	329-125	720998.08	972769.78	4	včetně břemeno	88	720994.59	972385.59	3	včetně břemeno	175	721248.02	972425.93	4	včetně břemeno
308-159	721394.63	973146.87	4	včetně břemeno	329-187	720969.30	972736.30	4	včetně břemeno	89	720985.23	972386.39	3	včetně břemeno	176	721246.68	972422.18	4	včetně břemeno
308-162	721412.04	973159.87	4	včetně břemeno	330-208	721055.52	972652.78	4	včetně břemeno	90	720986.97	972389.19	3	včetně břemeno	177	721161.48	972461.67	4	včetně břemeno
308-210	721376.97	973285.01	4	včetně břemeno	330-209	721053.66	972673.13	4	včetně břemeno	91	720976.04	972393.44	3	včetně břemeno	178	721146.22	972472.24	4	včetně břemeno
309-161	721441.94	973126.50	4	včetně břemeno	330-212	721051.46	972708.65	4	včetně břemeno	92	720963.79	972398.75	3	včetně břemeno	179	720971.25	972689.53	3	včetně břemeno
309-163	721460.09	973123.37	4	včetně břemeno	330-222	721059.41	972744.26	4	včetně břemeno	93	720952.53	972405.63	3	včetně břemeno	180	720967.92	972689.62	3	včetně břemeno
309-189	721439.09	973128.83	4	včetně břemeno	330-223	721061.25	972742.19	4	včetně břemeno	94	720943.71	972409.05	3	včetně břemeno	181	720969.36	972686.53	3	včetně břemeno
309-192	721431.66	973136.19	4	včetně břemeno	331-57	721145.50	972882.99	4	včetně břemeno	95	720938.35	972409.25	3	včetně břemeno	182	721002.19	972646.27	3	včetně břemeno
309-231	721537.35	973191.68	4	včetně břemeno	332-52	721261.59	973000.92	4	včetně břemeno	96	720934.74	972407.86	3	včetně břemeno	183	720998.79	972645.85	3	včetně břemeno
310-43	721438.38	973124.94	4	včetně břemeno	332-53	721259.43	972995.61	4	včetně břemeno	97	720932.10	972605.68	3	včetně břemeno	184	720993.45	972633.13	3	včetně břemeno
310-57	721422.06	973098.42	4	včetně břemeno	332-108	721175.60	972921.62	4	včetně břemeno	98	720925.43	972385.38	3	včetně břemeno	185	720981.86	972620.08	3	včetně břemeno
310-60	721398.90	973089.37	4	včetně břemeno	332-110	721199.47	972934.11	4	včetně břemeno	99	720922.57	972387.04	3	včetně břemeno	186	720975.79	972603.76	3	včetně břemeno
310-76	721379.01	973084.15	4	včetně břemeno	332-111	721214.73	972934.68	4	včetně břemeno	100	721008.87	972410.54	3	včetně břemeno	187	720969.95	972581.55	3	včetně břemeno
310-78	721364.33	973082.32	4	včetně břemeno	332-125	721145.36	972886.30	4	včetně břemeno	101	721005.87	972411.94	3	včetně břemeno	188	720963.78	972539.14	3	včetně břemeno
310-92	721327.85	973086.01	4	včetně břemeno	332-131	721133.03	972909.84	4	včetně břemeno	102	721021.84	972436.54	3	včetně břemeno	189	720963.25	972525.88	3	včetně břemeno
310-160	721385.77	972988.73	4	včetně břemeno	332-195	721206.58	972954.30	4	včetně břemeno	103	721018.74	972437.72	3	včetně břemeno	190	720952.50	972507.57	3	včetně břemeno
310-196	721329.14	972953.84	4	včetně břemeno	332-209	721196.45	972939.24	4	včetně břemeno	104	721025.90	972451.41	3	včetně břemeno	191	720950.10	972509.85	3	včetně břemeno
310-198	721295.20	973005.30	4	včetně břemeno	332-222	721215.12	972938.04	4	včetně břemeno	105	721022.50	972453.27	3	včetně břemeno	192	720932.11	972489.22	3	včetně břemeno
312-145	721132.33	972618.94	4	včetně břemeno	332-225	721243.55	972948.29	4	včetně břemeno	106	721025.43	972460.55	3	včetně břemeno	193	720930.15	972491.90	3	včetně břemeno
313-177	721218.50	972435.93	3	včetně břemeno	332-238	721220.52	972970.37	4	včetně břemeno	107	721007.12	972162.70	3	včetně břemeno	194	720893.67	972470.28	3	včetně břemeno
313-180	721237.52	972430.36	3	včetně břemeno	333-48	721017.84	972902.51	4	včetně břemeno	108	721007.41	972182.24	3	včetně břemeno	195	720880.10	972455.61	4	včetně břemeno
314-7	721019.12	972898.84	4	včetně břemeno	333-79	721042.74	972889.93	4	včetně břemeno	109	721004.19	972181.50	3	včetně břemeno	196	720880.70	972459.42	4	včetně břemeno
314-10	720951.93	972905.14	4	včetně břemeno	333-113	721110.84	972894.32	4	včetně břemeno	110	721000.36	972202.78	3	včetně břemeno	197	720865.16	972450.34	3	včetně břemeno
314-47	721046.33	972863.67	4	včetně břemeno	335-500	720836.81	972956.96	3	včetně břemeno	111	721017.29	972471.92	3	včetně břemeno	198	720864.73	972453.68	3	včetně břemeno
314-48	721042.22	972858.71	4	včetně břemeno	335-505	720929.71	972914.04	4	včetně břemeno	112	721002.28	972490.68	3	včetně břemeno	199	720856.41	972450.87	3	včetně břemeno
314-63	721009.44	972843.99	4	včetně břemeno	350-6	721012.40	972807.73	4	včetně břemeno	113	720997.70	972490.20	3	včetně břemeno	200	720857.09	972454.13	3	včetně břemeno
314-66	721007.57	972841.79	4	včetně břemeno	350-25	721034.79	972833.20	4	včetně břemeno	114	721022.40	972517.08	3	včetně břemeno	201	720845.00	972455.04	3	včetně břemeno
314-68	720998.41	972849.24	4	včetně břemeno	350-26	721033.00	972835.36	3	včetně břemeno	115	721020.03	972518.51	3	včetně břemeno	202	720846.48	972458.02	3	včetně břemeno
314-90	721010.33	972835.92	4	včetně břemeno	350-27	721029.76	972840.09	4	včetně břemeno	116	721037.56	972548.44	3	včetně břemeno	203	720813.71	972478.52	3	včetně břemeno
314-98	720987.99	972809.59	4	včetně břemeno	350-44	721045.42	972825.83	4	včetně břemeno	117	721034.93	972549.15	3	včetně břemeno	204	720808.48	972478.29	3	včetně břemeno
314-146	720989.86	972856.10	4	včetně břemeno	350-83	721131.50	972892.52	4	včetně břemeno	118	721047.16	972577.59	3	včetně břemeno	205	720807.82	972480.86	3	včetně břemeno
314-176	720936.62	972811.80	3	včetně břemeno	350-86	721142.02	972888.36	4	včetně břemeno	119	721043.88	972578.13	3	včetně břemeno	206	720795.30	972486.82	3	včetně břemeno
315-14	721009.87	972185.30	4	včetně břemeno	350-146	721017.10	972806.59	4	včetně břemeno	120	721044.17	972591.38	3	včetně břemeno	207	720786.31	972489.34	3	včetně břemeno
315-22	721029.10	972127.68	4	včetně břemeno	350-159	721010.34	972798.99	4	včetně břemeno	121	721047.50	972593.04	4	včetně břemeno	208	720754.37	972490.04	3	včetně břemeno
315-40	721055.32	972113.36	4	včetně břemeno	350-180	721053.23	972790.41	4	včetně břemeno	122	721048.94	972640.50	3	včetně břemeno	209	720753.97	972493.16	3	včetně břemeno
315-41	721054.67	972112.24	4	včetně břemeno	350-182	721077.87	972801.58	4	včetně břemeno	123	721046.56	972642.75	3	včetně břemeno	210	720743.81	972490.99	3	včetně břemeno
315-177	721009.71	972253.96	3	včetně břemeno	350-231	721058.12	972750.76	4	včetně břemeno	124	721055.44	972646.99	4	včetně břemeno	211	720737.72	972498.00	3	včetně břemeno
315-50	721002.05	972141.27	4	včetně břemeno	357-12	721041.46	972552.90	3	včetně břemeno	125	721058.55	972646.88	3	včetně břemeno	212	720735.98	972495.02	3	včetně břemeno
315-61	720985.56	972047.90	4	včetně břemeno	399-1	720706.73	972501.72	3	včetně břemeno	126	721064.54	972642.97	3	včetně břemeno	213	720705.01	972505.95	3	včetně břemeno
315-72	720885.42	972171.56	4	včetně břemeno	399-6	720690.34	972507.71	3	včetně břemeno	127	721065.28	972646.21	3	včetně břemeno	214	720686.39	972512.54	3	včetně břemeno
315-75	720878.57	972185.18	4	včetně břemeno	399-10	720649.61	972520.27	3	včetně břemeno	128	721059.39	972700.29	3	včetně břemeno	215	720684.60	972510.24	3	včetně břemeno
315-89	720899.87	972165.73	4	včetně břemeno	399-11	720653.12	972528.35	3	včetně břemeno	129	721037.06	972318.82	3	včetně břemeno	216	720653.93	972517.30	3	včetně břemeno
316-100	720845.32	972161.76	4	včetně břemeno	414-21	720891.78	972624.04	4	včetně břemeno	130	721033.97	972319.92	3	včetně břemeno	217	720628.56	972534.24	3	včetně břemeno
317-113	720849.43	972164.01	4	včetně břemeno	418-15	720601.33	972538.09	3	včetně břemeno	131	721040.25	972122.70	3	včetně břemeno	218	720602.30	972541.12	3	včetně břemeno
317-114	720848.59	972183.68	4	včetně břemeno	418-16	720548.08	972551.97	3	včetně břemeno	132	721041.73	972125.66	3	včetně břemeno	219	720530.45	972559.63	3	včetně břemeno
320-18	720894.19	972330.59	4	včetně břemeno	429-5	721233.62	972432.39	3	včetně břemeno	133	721082.73	972097.42	3	včetně břemeno	220	720529.87	972556.29	3	včetně břemeno
320-45	720908.61	972293.45	4	včetně břemeno	504-3	721651.86	973141.72	3	včetně břemeno	134	721082.45	972100.24	3	včetně břemeno	221	720738.07	972486.13	4	včetně břemeno
320-46	720907.24																		

## Seznam souřadnic (S-JTSK)

Číslo bodu	Souřadnice pro zpis do KN			Poznámka
	Y	X	kód kv.	
253	721051.19	972763.79	3	včetně břemeno
254	721040.45	972786.24	3	včetně břemeno
255	721037.38	972785.00	3	včetně břemeno
256	721081.77	972806.82	3	včetně břemeno
257	721084.93	972808.10	3	včetně břemeno
258	721008.77	972777.36	3	včetně břemeno
259	721005.71	972773.24	3	včetně břemeno
260	721007.43	972789.61	3	včetně břemeno
261	721004.07	972789.97	3	včetně břemeno
262	721010.79	972804.90	3	včetně břemeno
263	721006.67	972800.69	3	včetně břemeno
264	721040.40	972830.17	3	včetně břemeno
265	721035.55	972830.20	3	včetně břemeno
266	721029.44	972845.25	3	včetně břemeno
267	721026.66	972843.48	3	včetně břemeno
268	721014.59	972835.57	3	včetně břemeno
269	721043.19	972595.66	3	včetně břemeno
270	720993.65	972597.84	3	včetně břemeno
271	721013.03	972807.19	3	včetně břemeno
272	720997.02	972814.73	3	včetně břemeno
273	720978.35	972794.21	3	včetně břemeno
274	720976.23	972795.63	3	včetně břemeno
275	720971.12	972782.77	3	včetně břemeno
276	720968.92	972785.16	3	včetně břemeno
277	720967.11	972787.20	3	včetně břemeno
278	720964.22	972785.84	3	včetně břemeno
279	720967.82	972782.37	4	včetně břemeno
280	720962.62	972795.31	3	včetně břemeno
281	720959.90	972793.41	3	včetně břemeno
282	720956.76	972802.11	3	včetně břemeno
283	720954.50	972799.69	3	včetně břemeno
284	720950.88	972802.38	3	včetně břemeno
285	720952.70	972805.14	3	včetně břemeno
286	720938.73	972816.12	3	včetně břemeno
287	720932.52	972810.42	4	včetně břemeno
288	720971.29	972768.36	3	včetně břemeno
289	720991.66	972774.71	3	včetně břemeno
290	720990.11	972770.94	3	včetně břemeno
291	720971.08	972764.85	3	včetně břemeno
292	720968.02	972766.32	3	včetně břemeno
293	720968.03	972750.51	3	včetně břemeno
294	720964.73	972750.81	3	včetně břemeno
295	720969.01	972708.79	3	včetně břemeno
296	720965.71	972708.57	3	včetně břemeno
297	721039.79	972851.68	3	včetně břemeno
298	721057.75	972868.37	3	včetně břemeno
299	721052.30	972867.93	3	včetně břemeno
300	721054.59	972870.56	3	včetně břemeno
301	721039.24	972881.36	3	včetně břemeno
302	721031.42	972894.98	3	včetně břemeno
303	721011.21	972904.27	4	včetně břemeno
304	720996.16	972903.75	3	včetně břemeno
305	720973.05	972904.30	3	včetně břemeno
306	720953.68	972906.75	3	včetně břemeno
307	720937.59	972907.82	3	včetně břemeno
308	720899.91	972922.84	3	včetně břemeno
309	720870.62	972936.64	3	včetně břemeno
310	720824.69	972958.42	3	včetně břemeno
311	720830.12	972960.70	3	včetně břemeno
312	721119.17	972894.22	3	včetně břemeno
313	721117.61	972896.81	3	včetně břemeno
314	721123.66	972897.07	3	včetně břemeno
315	721121.20	972899.37	3	včetně břemeno
316	721125.28	972904.42	4	včetně břemeno
317	721128.27	972903.67	3	včetně břemeno
318	721126.03	972900.95	3	včetně břemeno
319	721135.40	972907.70	3	včetně břemeno
320	721099.56	972889.19	4	včetně břemeno
321	721158.29	972914.66	3	včetně břemeno
322	721157.21	972917.78	3	včetně břemeno
323	721179.26	972926.73	3	včetně břemeno
324	721198.14	972936.59	3	včetně břemeno
325	721207.43	972941.36	3	včetně břemeno
326	721209.00	972944.61	3	včetně břemeno
327	721205.71	972944.32	3	včetně břemeno
328	721208.80	972947.91	3	včetně břemeno
329	721205.62	972949.69	3	včetně břemeno
330	721228.83	972985.38	3	včetně břemeno
331	721224.22	972983.88	3	včetně břemeno
332	721219.79	973019.86	3	včetně břemeno
333	721216.59	973019.06	3	včetně břemeno
334	721218.92	972935.11	4	včetně břemeno
335	721221.29	972935.22	4	včetně břemeno
336	721221.25	972936.09	3	včetně břemeno
337	721222.65	972936.24	3	včetně břemeno
338	721222.88	972935.43	4	včetně břemeno

## Seznam souřadnic (S-JTSK)

Číslo bodu	Souřadnice pro zpis do KN			Poznámka
	Y	X	kód kv.	
339	721224.08	972934.56	3	včetně břemeno
340	721229.18	972933.35	3	včetně břemeno
341	721220.99	972928.27	3	včetně břemeno
342	721204.00	972914.94	3	včetně břemeno
343	721201.98	972917.60	3	včetně břemeno
344	721195.13	972905.89	3	včetně břemeno
345	721195.76	972911.74	3	včetně břemeno
346	721184.30	972892.69	3	včetně břemeno
347	721183.39	972896.60	3	včetně břemeno
348	721163.57	972874.92	3	včetně břemeno
349	721160.87	972876.81	3	včetně břemeno
350	721236.06	972933.32	3	včetně břemeno
351	721239.06	972934.69	3	včetně břemeno
352	721244.72	972940.68	3	včetně břemeno
353	721248.72	972947.04	3	včetně břemeno
354	721256.82	972968.74	3	včetně břemeno
355	721252.62	972969.20	3	včetně břemeno
356	721245.05	972949.67	3	včetně břemeno
357	721234.11	972937.94	4	včetně břemeno
358	721258.83	972978.48	3	včetně břemeno
359	721255.63	972979.30	3	včetně břemeno
360	721263.34	972995.47	3	včetně břemeno
361	721260.16	972996.35	3	včetně břemeno
362	721266.43	973003.59	3	včetně břemeno
363	721262.87	973003.54	3	včetně břemeno
364	721266.63	973005.81	3	včetně břemeno
365	721263.50	973006.83	3	včetně břemeno
366	721271.51	973018.96	3	včetně břemeno
367	721268.45	973020.20	3	včetně břemeno
368	721277.29	973031.08	3	včetně břemeno
369	721274.00	973030.78	3	včetně břemeno
370	721275.89	973027.67	3	včetně břemeno
371	721290.12	973016.29	3	včetně břemeno
372	721287.28	973014.61	3	včetně břemeno
373	721301.32	972985.23	3	včetně břemeno
374	721302.62	972982.12	3	včetně břemeno
375	721306.35	972982.38	3	včetně břemeno
376	721303.68	972990.67	4	včetně břemeno
377	721313.22	972966.67	3	včetně břemeno
378	721319.39	972964.36	3	včetně břemeno
379	721321.31	972961.78	3	včetně břemeno
380	721323.29	972954.58	3	včetně břemeno
381	721330.87	972947.84	3	včetně břemeno
382	721330.75	972952.31	3	včetně břemeno
383	721339.26	972956.33	3	včetně břemeno
384	721338.90	972960.65	3	včetně břemeno
385	721336.99	972954.03	3	včetně břemeno
386	721352.95	972971.17	3	včetně břemeno
387	721427.80	973141.36	4	včetně břemeno
388	721390.85	972994.45	3	včetně břemeno
389	721157.11	972451.65	3	včetně břemeno
390	721171.67	972432.21	3	včetně břemeno
391	721169.13	972430.48	3	včetně břemeno
392	721214.35	973042.11	3	včetně břemeno
393	721208.27	973060.29	4	včetně břemeno
394	721276.46	973038.03	3	včetně břemeno
395	721273.13	973038.76	3	včetně břemeno
396	721286.32	973058.46	3	včetně břemeno
397	721283.66	973060.56	3	včetně břemeno
398	721294.96	973065.53	3	včetně břemeno
399	721295.50	973069.93	3	včetně břemeno
400	721324.71	973082.23	3	včetně břemeno
401	721323.51	973085.35	3	včetně břemeno
402	721331.32	973083.70	3	včetně břemeno
403	721356.73	973079.64	3	včetně břemeno
404	721359.92	973079.30	3	včetně břemeno
405	721370.85	973078.37	3	včetně břemeno
406	721367.51	973078.51	3	včetně břemeno
407	721373.84	973082.49	3	včetně břemeno
408	721396.59	973085.34	3	včetně břemeno
409	721411.01	973089.52	3	včetně břemeno
410	721409.85	973092.62	3	včetně břemeno
411	721422.44	973094.80	3	včetně břemeno
412	721452.65	973112.63	3	včetně břemeno
413	721448.98	973114.39	3	včetně břemeno
414	721451.81	973116.25	3	včetně břemeno
415	721465.91	973124.02	3	včetně břemeno
416	721471.75	973131.05	3	včetně břemeno
417	721475.95	973136.99	3	včetně břemeno
418	721486.41	973160.18	3	včetně břemeno
419	721490.99	973165.54	3	včetně břemeno
420	721499.06	973172.38	3	včetně břemeno
421	721506.01	973176.03	3	včetně břemeno
422	721522.49	973182.44	3	včetně břemeno
424	721556.80	973194.43	3	včetně břemeno
425	721568.37	973198.16	3	včetně břemeno

## Seznam souřadnic (S-JTSK)

Číslo bodu	Souřadnice pro zpis do KN			Poznámka
	Y	X	kód kv.	
426	721566.65	973195.27	3	včetně břemeno
427	721587.51	973191.31	3	včetně břemeno
428	721599.82	973179.96	3	včetně břemeno
429	721603.22	973181.84	3	včetně břemeno
430	721602.58	973178.28	3	včetně břemeno
431	721637.41	973158.36	3	včetně břemeno
432	721635.81	973155.46	3	včetně břemeno
433	721643.72	973147.08	3	včetně břemeno
434	721646.45	973154.47	4	včetně břemeno
435	721652.54	973148.44	3	včetně břemeno
436	721643.41	973132.85	3	včetně břemeno
437	721645.80	973131.50	3	včetně břemeno
438	721724.72	973206.89	3	včetně břemeno
439	721723.08	973117.79	3	včetně břemeno
440	721730.44	973112.50	3	včetně břemeno
441	721730.72	973116.36	3	včetně břemeno
442	721738.62	973120.50	3	včetně břemeno
443	721737.55	973122.53	3	včetně břemeno
444	721742.81	973125.31	3	včetně břemeno
445	721745.57	973119.91	3	včetně břemeno
446	721744.10	973119.20	3	včetně břemeno
447	721741.62	973116.84	3	včetně břemeno
448	721740.00	973117.50	3	včetně břemeno
449	721744.65	973111.21	3	včetně břemeno
450	721745.94	973108.18	3	včetně břemeno
451	721749.25	973109.63	3	včetně břemeno
452	721747.88	973102.22	4	včetně břemeno
453	721751.27	973103.38	4	včetně břemeno
454	721753.20	973097.06	3	včetně břemeno
455	721755.95	973100.57	3	včetně břemeno
456	721761.49	973066.95	3	včetně břemeno
457	721758.37	973066.56	3	včetně břemeno
458	721763.17	973051.20	3	včetně břemeno
459	721759.69	973052.82	3	včetně břemeno
460	721751.06	973042.94	3	včetně břemeno
461	721747.41	973043.30	4	včetně břemeno
462	721684.56	973080.77	3	včetně břemeno
463	721700.23	973091.76	3	včetně břemeno
464	721713.71	973079.76	3	včetně břemeno
465	721655.48	973071.53	3	včetně břemeno

## Seznam souřadnic (S-JTSK)

Číslo bodu	Souřadnice pro zápis do KN			Poznámka
	Y	X	kód kv.	
687	72115.94	97211.94	4	včetně břemeno
688	721063.76	972114.20	4	včetně břemeno
689	721066.52	972111.82	3	včetně břemeno
690	721064.99	972113.47	3	včetně břemeno
691	721062.22	972104.19	3	včetně břemeno
692	721077.81	972105.10	4	včetně břemeno
693	721081.19	972103.50	4	včetně břemeno
694	721080.56	972102.55	3	včetně břemeno
695	721088.72	972093.60	3	včetně břemeno
696	721087.35	972091.53	4	včetně břemeno
697	721090.22	972089.74	4	včetně břemeno
698	721091.48	972091.84	3	včetně břemeno
699	721112.35	972082.44	3	včetně břemeno
700	721113.21	972084.66	4	včetně břemeno
701	721115.99	972082.96	4	včetně břemeno
702	721115.20	972080.63	3	včetně břemeno
703	721120.10	972077.50	3	včetně břemeno
704	721121.80	972079.41	4	včetně břemeno
705	721124.54	972077.68	4	včetně břemeno
706	721122.80	972075.78	3	včetně břemeno
707	721117.44	972075.28	3	včetně břemeno
708	721116.10	972073.74	4	včetně břemeno
709	721118.87	972072.02	4	včetně břemeno
710	721120.18	972073.54	3	včetně břemeno
711	721139.15	972061.44	3	včetně břemeno
712	721138.47	972060.09	4	včetně břemeno
713	721141.15	972058.27	4	včetně břemeno
714	721141.86	972059.71	3	včetně břemeno
715	721140.52	972064.48	3	včetně břemeno
716	721142.27	972066.55	4	včetně břemeno
717	721145.02	972064.83	4	včetně břemeno
718	721143.25	972062.74	3	včetně břemeno
719	721145.79	972057.20	3	včetně břemeno
720	721144.75	972055.66	3	včetně břemeno
721	721148.04	972059.89	3	včetně břemeno
722	721149.48	972062.02	4	včetně břemeno
723	721043.12	972120.02	4	včetně břemeno
724	721045.93	972118.49	4	průsečík
725	721057.98	972111.34	4	průsečík
726	721063.27	972115.15	4	průsečík
727	721065.94	972113.30	4	průsečík
728	721002.26	972204.17	4	včetně břemeno
729	720999.34	972211.00	4	včetně břemeno
730	720997.07	972209.98	3	včetně břemeno
731	721010.11	972182.98	4	včetně břemeno
732	721009.44	972186.12	4	včetně břemeno
733	721006.30	972185.47	3	včetně břemeno
734	720988.21	972221.52	3	včetně břemeno
735	720987.16	972219.48	4	včetně břemeno
736	720985.45	972223.19	4	včetně břemeno
737	720986.05	972224.31	3	včetně břemeno
738	721009.14	972254.82	3	včetně břemeno
739	721011.21	972257.33	3	včetně břemeno
740	721011.63	972256.82	4	včetně břemeno
741	721029.67	972291.57	4	včetně břemeno
742	721030.53	972294.63	4	včetně břemeno
743	721028.84	972295.22	3	včetně břemeno
744	721027.79	972292.21	3	včetně břemeno
745	721029.84	972298.10	3	včetně břemeno
746	721030.88	972301.08	3	včetně břemeno
747	721031.41	972297.55	4	včetně břemeno
748	721032.35	972300.52	4	včetně břemeno
749	721029.01	972306.80	4	včetně břemeno
750	721029.96	972309.87	4	včetně břemeno
751	721029.36	972306.70	3	včetně břemeno
752	721030.42	972309.74	3	včetně břemeno
753	720986.75	972166.03	4	včetně břemeno
754	720999.67	972632.82	4	průsečík
755	720993.68	972658.17	3	včetně břemeno
756	720880.17	972173.72	4	včetně břemeno
757	720878.68	972176.72	4	včetně břemeno
758	720881.03	972174.62	3	včetně břemeno
759	720879.48	972177.58	3	včetně břemeno
760	720839.94	972158.80	4	včetně břemeno
761	720836.36	972158.50	4	včetně břemeno
762	720841.96	972167.04	3	včetně břemeno
763	720799.71	972157.81	3	včetně břemeno
764	720796.56	972157.01	3	včetně břemeno
765	720799.06	972159.38	4	včetně břemeno
766	720795.85	972158.67	4	včetně břemeno
767	720838.01	972165.68	3	včetně břemeno
768	720928.90	972218.24	4	včetně břemeno
769	720931.83	972219.79	4	včetně břemeno
770	720926.98	972222.04	3	včetně břemeno
771	720928.84	972228.62	3	včetně břemeno
772	720927.32	972231.69	3	včetně břemeno

## Seznam souřadnic (S-JTSK)

Číslo bodu	Souřadnice pro zápis do KN			Poznámka
	Y	X	kód kv.	
773	720931.22	972231.29	4	včetně břemeno
774	720928.75	972233.32	4	včetně břemeno
775	720909.98	972259.47	3	včetně břemeno
776	720909.23	972259.27	4	včetně břemeno
777	720905.15	972290.01	3	včetně břemeno
778	720902.53	972297.45	3	včetně břemeno
779	720904.83	972296.02	3	včetně břemeno
780	720905.85	972298.80	4	včetně břemeno
781	720902.89	972300.94	4	včetně břemeno
782	720900.84	972302.27	3	včetně břemeno
783	720896.76	972166.63	3	včetně břemeno
784	720899.87	972166.43	3	včetně břemeno
785	720983.39	972302.34	3	včetně břemeno
786	720985.53	972301.89	4	včetně břemeno
787	720985.69	972305.09	4	včetně břemeno
788	720977.81	972313.51	4	včetně břemeno
789	720980.88	972312.20	3	včetně břemeno
790	720981.23	972316.63	3	včetně břemeno
791	720981.32	972317.82	3	včetně břemeno
792	720981.57	972321.01	3	včetně břemeno
793	720978.08	972321.13	4	včetně břemeno
794	720986.44	972340.64	3	včetně břemeno
795	720986.69	972343.83	3	včetně břemeno
796	720988.02	972340.46	4	včetně břemeno
797	720988.23	972343.68	4	včetně břemeno
798	720988.36	972368.68	3	včetně břemeno
799	720991.11	972366.39	3	včetně břemeno
800	720992.61	972370.12	3	včetně břemeno
801	720994.43	972370.41	4	včetně břemeno
802	720982.69	972365.51	4	včetně břemeno
803	721002.19	972393.94	3	včetně břemeno
804	721003.42	972397.01	3	včetně břemeno
805	721003.19	972393.17	4	včetně břemeno
806	721004.40	972396.25	4	včetně břemeno
807	721022.12	972450.08	3	včetně břemeno
808	721017.88	972450.32	4	včetně břemeno
809	721018.21	972453.45	4	včetně břemeno
810	721028.41	972457.79	4	včetně břemeno
811	721028.46	972454.51	4	včetně břemeno
812	721025.71	972455.02	3	včetně břemeno
813	721025.54	972458.30	3	včetně břemeno
814	721019.11	972468.97	3	včetně břemeno
815	721015.53	972465.45	4	včetně břemeno
816	720909.63	972360.17	3	včetně břemeno
817	720913.07	972364.65	3	včetně břemeno
818	720914.53	972365.02	4	včetně břemeno
819	720910.82	972359.60	4	včetně břemeno
820	720984.91	972342.54	3	včetně břemeno
821	720984.63	972337.99	3	včetně břemeno
822	720892.22	972340.04	4	včetně břemeno
823	720892.96	972336.49	4	včetně břemeno
824	720898.71	972333.80	4	včetně břemeno
825	720898.00	972333.83	3	včetně břemeno
826	720898.86	972329.73	4	včetně břemeno
827	720897.79	972329.80	3	včetně břemeno
828	720954.53	972518.46	4	včetně břemeno
829	720953.33	972515.16	4	včetně břemeno
830	720955.99	972517.03	3	včetně břemeno
831	720953.95	972514.55	3	včetně břemeno
832	720950.19	972505.49	3	včetně břemeno
833	720947.80	972503.34	3	včetně břemeno
834	720948.13	972502.89	4	včetně břemeno
835	720950.42	972505.17	4	včetně břemeno
836	720938.28	972499.22	3	včetně břemeno
837	720935.91	972497.08	3	včetně břemeno
838	720935.27	972497.66	4	včetně břemeno
839	720938.45	972493.66	4	včetně břemeno
840	720936.03	972491.44	4	včetně břemeno
841	720935.58	972492.35	3	včetně břemeno
842	720938.06	972494.57	3	včetně břemeno
843	720886.64	972460.34	3	včetně břemeno
844	720883.28	972457.91	3	včetně břemeno
845	720889.91	972456.15	3	včetně břemeno
846	720889.79	972459.49	3	včetně břemeno
847	720879.02	972458.82	3	včetně břemeno
848	720875.96	972457.72	3	včetně břemeno
849	720875.63	972458.33	3	včetně břemeno
850	720878.07	972460.64	4	včetně břemeno
851	720813.74	972474.94	3	včetně břemeno
852	720811.03	972476.67	3	včetně břemeno
853	720813.38	972474.33	4	včetně břemeno
854	720810.76	972476.22	4	včetně břemeno
855	720778.60	972486.56	4	včetně břemeno
856	720775.44	972486.58	4	včetně břemeno
857	720778.81	972489.50	3	včetně břemeno
858	720775.83	972489.57	3	včetně břemeno

## Seznam souřadnic (S-JTSK)

Číslo bodu	Souřadnice pro zápis do KN			Poznámka
	Y	X	kód kv.	
859	720735.31	972498.58	3	včetně břemeno
860	720732.09	972499.37	3	včetně břemeno
861	720735.71	972499.35	4	včetně břemeno
862	720732.60	972500.39	4	včetně břemeno
863	720723.20	972503.51	4	včetně břemeno
864	720720.14	972504.53	4	včetně břemeno
865	720722.49	972501.70	3	včetně břemeno
866	720719.35	972502.47	3	včetně břemeno
867	720538.79	972553.66	3	včetně břemeno
868	720538.89	972554.14	3	včetně břemeno
869	720535.78	972554.87	3	včetně břemeno
870	720535.68	972554.21	3	včetně břemeno
871	720718.75	972479.51	3	včetně břemeno
872	720716.46	972477.25	3	včetně břemeno
873	720718.03	972480.42	3	včetně břemeno
874	720715.59	972478.35	3	včetně břemeno
875	721096.08	972820.60	3	včetně břemeno
876	720708.84	972464.18	3	včetně břemeno
877	720711.86	972465.59	4	včetně břemeno
878	720709.73	972463.19	4	včetně břemeno
879	720688.83	972437.62	4	včetně břemeno
880	720686.71	972433.08	4	včetně břemeno
881	720679.45	972435.26	4	včetně břemeno
882	720681.70	972437.53	4	včetně břemeno
883	720688.34	972437.83	3	včetně břemeno
884	720686.34	972435.25	3	včetně břemeno
885	720682.97	972436.41	3	včetně břemeno
886	720680.99	972433.87	3	včetně břemeno
887	720663.65	972415.56	3	včetně břemeno
888	720658.02	972416.20	3	včetně břemeno
889	720638.79	972404.48	3	včetně břemeno
890	720638.65	972402.23	4	včetně břemeno
891	720633.75	972407.12	4	včetně břemeno
892	721047.16	972351.60	3	včetně břemeno
893	721047.80	972353.85	3	včetně břemeno
894	721048.67	972356.92	3	včetně břemeno
895	721048.01	972351.32	4	včetně břemeno
896	721048.75	972353.54	4	včetně břemeno
897	721049.75	972356.57	4	včetně břemeno
898	721048.89	972367.67		

Číslo bodu	Souřadnice pro zpis do KN		kód kv.	Poznámka	Číslo bodu	Souřadnice pro zpis do KN		kód kv.	Poznámka
	Y	X				Y	X		
1118	721197.43	973014.89	4	včetně břemeno	1204	721425.42	973096.56	3	včetně břemeno
1119	721195.07	972912.53	4	včetně břemeno	1205	721426.53	973137.27	3	včetně břemeno
1120	721237.50	972931.51	4	včetně břemeno	1206	721426.38	973137.00	4	včetně břemeno
1121	721240.00	972931.39	4	včetně břemeno	1207	721375.43	973137.50	4	včetně břemeno
1122	721212.00	973036.39	3	včetně břemeno	1208	721372.06	973137.13	4	včetně břemeno
1123	721211.00	973036.45	4	včetně břemeno	1209	721356.21	973140.93	4	včetně břemeno
1124	721211.00	972987.04	3	včetně břemeno	1210	721357.83	973143.00	4	včetně břemeno
1125	721211.00	972988.46	4	včetně břemeno	1211	721362.11	973182.58	3	včetně břemeno
1126	721211.00	972988.51	4	včetně břemeno	1212	721361.88	973185.81	3	včetně břemeno
1127	721211.00	972978.78	3	včetně břemeno	1213	721362.86	973185.71	4	včetně břemeno
1128	721211.00	972975.97	3	včetně břemeno	1214	721363.06	973182.59	4	včetně břemeno
1129	721223.62	972978.46	4	včetně břemeno	1215	721359.64	973219.47	3	včetně břemeno
1130	721225.68	972975.75	4	včetně břemeno	1216	721360.42	973219.17	4	včetně břemeno
1131	721223.93	972953.33	3	včetně břemeno	1217	721359.79	973216.03	4	včetně břemeno
1132	721207.15	972951.90	4	včetně břemeno	1218	721372.02	973273.64	3	včetně břemeno
1133	721204.10	972947.24	4	včetně břemeno	1219	721373.30	973276.57	3	včetně břemeno
1134	721211.72	972943.94	4	včetně břemeno	1220	721373.11	973273.18	4	včetně břemeno
1135	721212.26	972935.07	3	včetně břemeno	1221	721374.11	973276.24	4	včetně břemeno
1136	721195.32	972936.74	4	včetně břemeno	1222	721390.74	973339.73	4	včetně břemeno
1137	721194.30	972928.22	3	včetně břemeno	1223	721390.18	973336.46	4	včetně břemeno
1138	721182.10	972929.63	4	včetně břemeno	1224	721329.88	973110.18	4	včetně břemeno
1139	721181.47	972928.34	4	včetně břemeno	1225	721338.53	973116.16	3	včetně břemeno
1140	721254.36	973008.11	4	včetně břemeno	1226	721340.47	973118.72	3	včetně břemeno
1141	721257.89	973009.90	4	včetně břemeno	1227	721341.55	973118.16	4	včetně břemeno
1142	721283.80	973053.26	3	včetně břemeno	1228	721339.07	973115.83	4	včetně břemeno
1143	721285.21	973056.17	3	včetně břemeno	1229	721626.00	973064.11	4	včetně břemeno
1144	721287.20	973054.79	4	včetně břemeno	1230	721629.14	973065.41	4	včetně břemeno
1145	721285.43	973052.27	4	včetně břemeno	1231	721683.97	973074.27	4	včetně břemeno
1146	721298.32	973071.48	3	včetně břemeno	1232	721686.87	973075.63	4	včetně břemeno
1147	721297.82	973072.28	4	včetně břemeno	1233	721751.60	973092.70	4	včetně břemeno
1148	721295.27	973070.36	4	včetně břemeno	1234	721753.77	973093.71	3	včetně břemeno
1149	721315.81	973077.24	3	včetně břemeno	1235	721689.09	972982.09	3	včetně břemeno
1150	721318.69	973078.85	3	včetně břemeno	1236	721691.14	972979.62	3	včetně břemeno
1151	721317.75	973075.21	4	včetně břemeno	1237	721688.57	972977.70	4	včetně břemeno
1152	721320.99	973076.50	4	včetně břemeno	1238	721686.58	972980.38	4	včetně břemeno
1153	721315.83	973082.34	4	včetně břemeno	1239	721701.89	972964.78	4	včetně břemeno
1154	721318.72	973083.88	4	včetně břemeno	1240	721698.52	972966.12	4	včetně břemeno
1155	721319.18	973082.96	3	včetně břemeno	1241	721700.77	972967.99	3	včetně břemeno
1156	721316.37	973081.41	3	včetně břemeno	1242	721717.39	972945.85	3	včetně břemeno
1157	721385.38	972994.53	3	včetně břemeno	1243	721712.86	972948.39	4	včetně břemeno
1158	721383.20	972996.99	4	včetně břemeno	1244	721715.50	972945.34	4	včetně břemeno
1159	721361.27	972973.11	3	včetně břemeno	1245	721735.36	972890.77	3	včetně břemeno
1160	721358.67	972971.23	3	včetně břemeno	1246	721736.39	972886.88	3	včetně břemeno
1161	721363.22	972965.40	4	včetně břemeno	1247	721735.40	972885.33	3	včetně břemeno
1162	721365.97	972967.38	4	včetně břemeno	1248	721734.34	972889.47	3	včetně břemeno
1163	721343.29	972951.19	4	včetně břemeno	1249	721638.88	973154.17	3	včetně břemeno
1164	721340.91	972949.03	4	včetně břemeno	1250	721638.47	973152.00	4	včetně břemeno
1165	721322.46	972962.80	4	včetně břemeno	1251	721635.31	973153.45	4	včetně břemeno
1166	721320.57	972965.44	4	včetně břemeno	1252	721600.55	973175.09	4	včetně břemeno
1167	721313.08	972962.74	4	včetně břemeno	1253	721597.67	973176.93	4	včetně břemeno
1168	721311.15	972965.27	4	včetně břemeno	1254	721586.67	973187.96	3	včetně břemeno
1169	721315.28	972964.19	3	včetně břemeno	1255	721582.65	973189.43	3	včetně břemeno
1170	721300.17	972979.83	4	včetně břemeno	1256	721582.81	973186.15	4	včetně břemeno
1171	721298.18	972982.50	4	včetně břemeno	1257	721579.50	973187.55	4	včetně břemeno
1172	721606.00	973042.56	4	včetně břemeno	1258	721568.32	973198.82	3	včetně břemeno
1173	721602.89	973041.72	4	včetně břemeno	1259	721565.06	973199.08	3	včetně břemeno
1174	721554.67	973031.51	3	včetně břemeno	1260	721565.12	973198.50	3	včetně břemeno
1175	721551.50	973030.83	3	včetně břemeno	1261	721545.67	973200.67	4	včetně břemeno
1176	721547.84	973040.56	3	včetně břemeno	1262	721545.25	973193.93	3	včetně břemeno
1177	721544.68	973039.93	3	včetně břemeno	1263	721525.56	973183.51	3	včetně břemeno
1178	721546.61	973044.50	4	včetně břemeno	1264	721526.34	973181.70	4	včetně břemeno
1179	721543.43	973043.79	4	včetně břemeno	1265	721523.20	973180.53	4	včetně břemeno
1180	721524.66	973039.83	4	včetně břemeno	1266	721469.52	973128.36	3	včetně břemeno
1181	721521.48	973039.16	4	včetně břemeno	1267	721470.39	973126.58	3	včetně břemeno
1182	721524.92	973036.04	3	včetně břemeno	1268	721473.04	973128.51	3	včetně břemeno
1183	721521.76	973035.42	3	včetně břemeno	1269	721542.76	973199.28	4	včetně břemeno
1184	721504.35	973020.65	4	včetně břemeno					
1185	721501.09	973019.94	4	včetně břemeno					
1186	721493.67	973033.69	4	včetně břemeno					
1187	721490.55	973032.97	4	včetně břemeno					
1188	721494.12	973029.97	3	včetně břemeno					
1189	721490.97	973029.32	3	včetně břemeno					
1190	721442.37	973015.75	3	včetně břemeno					
1191	721444.21	973008.02	4	včetně břemeno					
1192	721440.90	973007.36	4	včetně břemeno					
1193	721443.35	973022.14	4	včetně břemeno					
1194	721433.57	973033.14	3	včetně břemeno					
1195	721433.04	973033.21	3	včetně břemeno					
1196	721432.40	973036.49	3	včetně břemeno					
1197	721432.80	973036.47	3	včetně břemeno					
1198	721356.59	973077.29	4	včetně břemeno					
1199	721359.85	973076.59	4	včetně břemeno					
1200	721366.77	973076.50	4	včetně břemeno					
1201	721370.52	973077.35	4	včetně břemeno					
1202	721422.71	973093.77	4	včetně břemeno					
1203	721425.72	973095.75	4	včetně břemeno					

## Seznam souřadnic (S-JTSK)

## Souřadnice pro zpis do KN - K.ú. Radvanec

Číslo bodu	Y	X	kód kv.	Poznámka
827-168	720989.00	972030.63	4	včetně břemeno
827-169	720985.25	972031.17	4	včetně břemeno