

## Krycí list ZBV

Název a evidenční číslo Stavby:

**III/1024 Řitka, most přes D4 ev.č. 1024-1**

Název stavebního objektu/provozního souboru (SO/PS):

Vedlejší a ostatní náklady

Číslo SO/PS /

/ číslo Změny SO/PS:

SO 000/1

Číslo ZBV:

**1**

Objednatel: Krajská správa a údržba silnic Středočeského kraje, příspěvková organizace  
Zborovská 81/11, 150 00 Praha 5, Smíchov  
IČ: 00066001

Zhotovitel: EDIKT a.s.  
Rudolfovská 461/95, 370 01 České Budějovice  
IČ: 25172328

## Rekapitulace ZBV č. 1 dle Skupin 1, 2, 3, 4, 5 a 6

Údaje v Kč bez DPH:

část ZBV č.	Cena navrhovaných Změn záporných	Cena navrhovaných Změn kladných	Cena navrhovaných Změn záporných a Změn kladných celkem
1.1	0,00	0,00	0,00

Údaje v Kč bez DPH:

část ZBV č.	Cena navrhovaných Změn záporných	Cena navrhovaných Změn kladných	Cena navrhovaných Změn záporných a Změn kladných celkem
1.2	0,00	0,00	0,00

Údaje v Kč bez DPH:

část ZBV č.	Cena navrhovaných Změn záporných	Cena navrhovaných Změn kladných	Cena navrhovaných Změn záporných a Změn kladných celkem
1.3	0,00	247 800,50	247 800,50

Údaje v Kč bez DPH:

část ZBV č.	Cena navrhovaných Změn záporných	Cena navrhovaných Změn kladných	Cena navrhovaných Změn záporných a Změn kladných celkem
1.4	0,00	0,00	0,00

Údaje v Kč bez DPH:

část ZBV č.	Cena navrhovaných Změn záporných	Cena navrhovaných Změn kladných	Cena navrhovaných Změn záporných a Změn kladných celkem
1.5	0,00	0,00	0,00

Údaje v Kč bez DPH:

Suma ZBV č.	Cena navrhovaných Změn záporných	Cena navrhovaných Změn kladných	Cena navrhovaných Změn záporných a Změn kladných celkem
1	0,00	247 800,50	247 800,50

Části ZBV se číslují číslem ZBV, za kterým je tečka a index udávající číslo Skupiny.  
Stejný systém číslování se používá pro jednotlivé Evidenční nebo Změnové listy  
a pro Rozpis ocenění změn položek.

## Změnový list

Název a evidenční číslo Stavby: <b>III/1024 Řítka, most přes D4 ev.č. 1024-1</b> Název stavebního objektu/provozního souboru (SO/PS): Vedlejší a ostatní náklady	Číslo SO/PS / / číslo Změny SO/PS:  <p style="text-align: center;"><b>SO 000/1</b></p>	Číslo ZBV:  <p style="text-align: center;"><b>1</b></p>
---	---	---

Strany smlouvy o dílo (č.sml.obj.:S-4301/DOP/2019, zhot.:135/19 045/230) ze dne 2.10.2019 na realizaci uvedené Stavby (dále jen Smlouva):

Objednatel: KSÚS Středočeského kraje, se sídlem Zborovská 81/11, 150 00 Praha 5, Smíchov

Zhotovitel: EDIKT a.s., se sídlem Rudolfovská 461/95, 370 01 České Budějovice

### Přílohy Změnového listu:

1. Krycí list	1 listů
2. Změnový list	1 listů
3. Zápis o projednání ocenění soupisu prací	1 listů
4. Rozpis ocenění Změn položek	1 listů
5. Přehled zařazení změn do skupin	1 listů
6. Přehled dalších dokladů	1 listů
Další doklady	18 listů

Paré č.	Příjemce
1	Objednatel: KSÚS
2	Zhotovitel: EDIKT a.s.
3	Projektant: Pontex spol s.r.o.
4	Stavební dozor: IBH spol. s r.o.

Iniciátor změny: Zhotovitel na základě odlišnosti RDS

### Popis a zdůvodnění Změny:

Během přípravy stavby byl na základě informace vlastníka sousedního pozemku lokalizován a sondou ověřen stávající kabel NN, který se nachází v místě navrhované nové opěry mostu. Pro další postup stavebních prací je nutné kabel provizorně přeložit a po vybudování opěry definitivně uložit do nové polohy.

Tato změna vznikla v průběhu realizaci stavebních prací na základě nově zjištěných skutečností z nepředvídaných důvodů.

Jedná se o Změnu nepodstatnou, nepředvídanou, která je tak podle § 5, odst. 1, písm.c) resp. § 10 Směrnice R-SM-36 Krajské správy a údržby silnic Středočeského kraje (účinnost od 29.5.2017) upřesňující provádění změn závazků dle zákona č.134/2016 Sb., o zadávání veřejných zakázek zařazena do **Skupiny 3**. Zároveň se jedná o práce, které nemění celkovou povahu veřejné zakázky.

Z hlediska Zákona o zadávání veřejných zakázek č. 134/2016 Sb. Změna nepředstavuje vznik podstatné změny závazku a dle § 222, odst. 6 se jedná o změnu nepředvídanou.

### Údaje v Kč bez DPH:

Cena navrhovaných Změn záporných	Cena navrhovaných Změn kladných	Cena navrhovaných Změn záporných a Změn kladných celkem	Součet absolutních hodnot Změn kladných a Změn záporných
<b>0,00</b>	<b>247 800,50</b>	<b>247 800,50</b>	<b>247 800,50</b>

### Podpis vyjadřuje souhlas se Změnou:

Zástupce zhotovitele	jméno	Petr Holík (EDIKT a.s.)	datum
Projektant (autorský dozor)	jméno	Ing. Jan Bažil (Pontex spol. s.r.o.)	datum
Stavební dozor	jméno	Petr Burger (IBH spol. s r.o.)	datum
Zástupce Objednatele:	jméno	Miroslav Knopp (KSÚS SK)	datum
Supervize	jméno	xxx	datum

Objednatel a Zhotovitel se dohodli, že u tohoto SO/PS, který je součástí uvedené Stavby, budou provedeny Změny, jež jsou podrobně popsány, zdůvodněny, dokladovány a oceněny v dokumentaci této Změny. Smluvní strany shodně prohlašují, že Změny dle tohoto Změnového listu nejsou zlepšením dle čl. 13.2 Smluvních podmínek. Tento Změnový list představuje dodatek Smlouvy. Smlouva se mění v rozsahu upraveném v tomto Změnovém listu. V ostatním zůstávají práva a povinnosti Objednatele a Zhotovitele sjednané ve Smlouvě nedotčeny. Na důkaz toho připojují příslušné osoby oprávněné jednat jménem nebo v zastoupení Objednatele a Zhotovitele své podpisy.

**Objednatel (Oprávněná osoba Objednatele)** jméno **Mgr. Zdeněk Dvořák, MPA  
KSÚS SK**

**Zhotovitel** jméno **Ing. Jan Velikovský  
EDIKT, a.s.**

**ZÁPIS****o projednání ocenění soupisu prací a ceny stavebního objektu/provozního souboru (SO/PS)  
pro všechny skupiny - pro ZBV číslo: 1**

Název Stavby: III/1024 Řitka, most přes D4 ev.č. 1024-1	
Číslo SO/PS/č. Změny: SO 000/1	
Název stavebního objektu/provozního souboru (SO/PS): Vedlejší a ostatní náklady	

Údaje v Kč bez DPH

Cena SO/PS dle Smlouvy
1 - zadat
1 755 000,00

Poznámka: Cenu všech Změn záporných v předchozích Změnách na SO/PS a cenu navrhovaných Změn záporných na SO/PS je nutno zadávat se znaménkem mínus

Cena SO/PS v předchozích ZBV:

Údaje v Kč bez DPH

	Cena všech Změn záporných v předchozích Změnách na SO/PS	Cena všech Změn kladných v předchozích Změnách na SO/PS	Cena SO/PS po všech předchozích Změnách	Rozdíl ceny SO/PS po všech předchozích Změnách a ve Smlouvě
2	3 - zadat	4 - zadat	5=1+3+4	6=5-1
stavební/montážní práce	0,00	0,00	1 755 000,00	0,00

Cena SO/PS v této ZBV a po této ZBV:

Údaje v Kč bez DPH

	Cena navrhovaných Změn záporných na SO/PS	Cena navrhovaných Změn kladných na SO/PS	Cena všech Změn kladných na SO/PS (předchozích a navrhovaných)	Cena všech Změn kladných na SO/PS k ceně SO/PS dle Smlouvy v %
7	8 - zadat	9 - zadat	10=4+9	11=10/1
stavební/montážní práce	0,00	247 800,50	247 800,50	14,12%

Cena SO/PS po této ZBV:

Údaje v Kč bez DPH

	Cena všech Změn záporných na SO/PS (předchozích a navrhovaných)	Cena SO/PS po této Změně	Rozdíl ceny SO/PS po této Změně oproti ceně SO/PS dle Smlouvy	Rozdíl ceny SO/PS po této Změně oproti ceně SO/PS dle Smlouvy v %
12	13=3+8	14=1+13+10	15=14-1	16=15/1
stavební/montážní práce	0,00	2 002 800,50	247 800,50	14,12%

Vyjádření (souhlasím x nesouhlasím), Jméno, datum, podpis

	Souhlas	Jméno
Zástupce Zhotovitele:	SOUHLASÍM	Petr Holík (EDIKT a.s.)
Projektant: (Autorský dozor)	SOUHLASÍM	Ing. Jan Bažil (Pontex spol s.r.o.)
Stavební dozor:	SOUHLASÍM	Petr Burger (IBH spol. s r.o.)
Zástupce Objednatel:	SOUHLASÍM	Miroslav Knopp (KSÚS SK)
Supervize:	SOUHLASÍM	xxx
Zaměstnanec KSÚS SK odpovědný za cenové projednání Změny:	SOUHLASÍM	Petr Heinrich (KSÚS SK)

## Rozpis ocenění Změn položek - pro ZBV číslo: 1

## ZMĚNA SOUPISU PRACÍ (SO/PS)

č. 1

## Skupina Změn: 3

Evidenční číslo a název stavby: III/1024 Řitka, most přes D4 ev.č. 1024-1

Číslo a název SO/PS: SO 000 Vedlejší a ostatní náklady

Číslo a název rozpočtu: SO 000 Vedlejší a ostatní náklady

Poř. č. pol.	Kód položky	Název položky	m.j.	Množství ve Smlouvě	Množství ve Změně	Množství rozdílu	Cena za m.j. v Kč	Cena celkem ve Smlouvě v Kč	Změny záporné v Kč	Změny kladné v Kč	Cena celkem ve Změně v Kč	Rozdíl cen celkem v Kč	Podíl cen celkem v %
1	2	3	4	5	6	7	8	9	10	11	12	13	14
		<b>Překládka kabelu NN</b>											
4	02730	POMOC PRÁCE ZŘÍŽ NEBO ZAJIŠŤ OCHRANU INŽENÝRSKÝCH SÍTÍ	KPL	1,000	1,315	0,315	20 000,00	20 000,00	0,00	6 300,00	26 300,00	6 300,00	31,50%
6	029113	OSTATNÍ POŽADAVKY - GEODETICKÉ ZAMĚŘENÍ - CELKY	KPL	1,000	1,115	0,115	95 000,00	95 000,00	0,00	10 925,00	105 925,00	10 925,00	11,50%
		<b>Nové položky</b>											
101	132738	HLOUBENÍ RÝH ŠÍŘ DO 2 M PAŽ I NEZAPAŽ TŘ. I. ODVOZ DO 20KM	M3	0,000	66,000	66,000	472,00	0,00	0,00	31 152,00	31 152,00	31 152,00	100,00%
102	17581	OBSYP POTRUBÍ A OBJEKTŮ Z NAKUPOVANÝCH MATERIÁLŮ	M3	0,000	19,800	19,800	750,00	0,00	0,00	14 850,00	14 850,00	14 850,00	100,00%
103	17120	ULOŽENÍ SYPANINY DO NÁSYPŮ A NA SKLÁDKY BEZ ZHUTNĚNÍ	M3	0,000	19,800	19,800	20,00	0,00	0,00	396,00	396,00	396,00	100,00%
104	015111	POPLATKY ZA LIKVIDACÍ ODPADŮ NEKONTAMINOVANÝCH - 17 05 04 VYTĚŽENÉ ZEMINY A HORNINY - I. TŘÍDA TĚŽITELNOSTI	T	0,000	39,600	39,600	240,00	0,00	0,00	9 504,00	9 504,00	9 504,00	100,00%
105	17411	ZÁSYP JAM A RÝH ZEMINOU SE ZHUTNĚNÍM	M3	0,000	46,200	46,200	120,00	0,00	0,00	5 544,00	5 544,00	5 544,00	100,00%
106	3 CN	KABEL NN překládka	M	0,000	60,000	60,000	1 390,16	0,00	0,00	83 409,50	83 409,50	83 409,50	100,00%
107	3 CN	KABEL NN definitivní uložení	M	0,000	50,000	50,000	1 389,20	0,00	0,00	69 460,00	69 460,00	69 460,00	100,00%
108	87727	CHRÁNIČKY PŮLENÉ Z TRUB PLASTOVÝCH DN DO 100MM	M	0,000	60,000	60,000	271,00	0,00	0,00	16 260,00	16 260,00	16 260,00	100,00%
		<b>Celkem</b>						<b>115 000,00</b>	<b>0,00</b>	<b>247 800,50</b>	<b>362 800,50</b>	<b>247 800,50</b>	

Za Zhotovitele:

za Objednatele

Datum:

Datum

## Přehled dokladů

Číslo ZBV:	1	
Název a evidenční číslo stavby:	III/1024 Řitka, most přes D4 ev.č. 1024-1	
Název stavebního objektu / provozního souboru (SO/PS):	Vedlejší a ostatní náklady	
Číslo SO/PS / číslo změny SO/PS:	SO 000/1	
<b>DOKLAD</b>	<b>Součást dokumentace ZBV</b>	
	<b>ANO</b>	<b>NE - Uloženo</b>
	počet listů	
07 Změnový soupis prací SO 000 po změně 1	2	
08 Oznámení změny během výstavby ZM 1 " překládka kabelu NN"	1	
09 Zápis z SD o lokalizaci kabelu NN z 14.10.2019	1	
10 Zápis z SD o přeložce kabelu NN ze 17.10.2019+1x foto	2	
11 Zápis z SD o definitivním uložení kabelu NN z 22.1.2020 +1x foto	2	
12 Situační zakres	1	
13 Cenové nabídky na přeložku kabelu NN a jejich vyhodnocení	5	
14 Vyjádření AD	2	
15 Vyjádření TDS	1	
16 Žádost objednatele o změnu rozsahu díla	1	
Počet listů celkem	18	

Aspe Firma: Pontex, spol. s r.o. (Pontex Consulting Engineers, Ltd.)

## Změnový soupis prací SO 000 po změně 1

Stavba 17 139 00 III/1024 Řitka, most přes D4 ev. č. 1024-1\_PD  
 číslo a název SO SO 000 Vedlejší a ostatní náklady  
 číslo a název rozpočtu: SO 000 Vedlejší a ostatní náklady

Poř. č. pol.	cenová soustava	Kód položky	Varianta položky	Název položky	jednotka	Počet jednotek dle SoD	CENA		Počet jednotek Změna	CENA celkem Změna	Počet jednotek Celkem	CENA Celkem
							jednotková	celkem dle SoD				
SO 000				Vedlejší a ostatní náklady								
1	2018_OTSKP	02530		ZKOUŠENÍ MATERIÁLŮ NEZÁVISLOU ZKUSEBNOU dle TKP, KZP, veškeré zkoušky nutné pro provedení a předání díla	KPL	1,000	75 000,00	75 000,00	0,000	0,00	1,000	75 000,00
2	2018_OTSKP	02620		ZKOUŠENÍ KONSTRUKCI A PRACÍ NEZÁVISLOU ZKUSEBNOU dle TKP, KZP, veškeré zkoušky nutné pro provedení a předání díla	KPL	1,000	75 000,00	75 000,00	0,000	0,00	1,000	75 000,00
3	2018_OTSKP	02720		POMOC PRÁCE ZŘÍZ NEBO ZAJIŠTĚNÍ OCHRANU DOPRAVY IČ PRO DIO	KPL	1,000	50 000,00	50 000,00	0,000	0,00	1,000	50 000,00
4	2018_OTSKP	02730		POMOC PRÁCE ZŘÍZ NEBO ZAJIŠTĚNÍ OCHRANU INŽENYRSKÝCH SÍTÍ Vytýčení veškerých inženýrských sítí a jejich ochrana během výstavby : Nákladů správců sítí včetně zemních prací a ostatních přípomocí zhotovitele dle PD 3 druhy sítí navýšení 1 druhu	KPL	1,000	20 000,00	20 000,00	0,315	6 300,00	1,315	26 300,00
5	2018_OTSKP	02910		OSTATNÍ POŽADAVKY - ZEMĚMĚŘICKÁ MĚŘENÍ vtvučení hranice staveniště, vč. vzhovování vtvřovacího protokolu stavby	KPL	1,000	50 000,00	50 000,00	0,000	0,00	1,000	50 000,00
6	2018_OTSKP	029113	A	OSTATNÍ POŽADAVKY - GEODETICKÉ ZAMĚŘENÍ - CELKY Zaměření skutečného stavu po dokončení stavby vč. zakresu do katastrální mapy a její digitalizace navýšení o zaměření definitivního uložení NN v dl. 50 m	KUS	1,000	95 000,00	95 000,00	0,115	10 925,00	1,115	105 925,00
7	2018_OTSKP	029113	B	OSTATNÍ POŽADAVKY - GEODETICKÉ ZAMĚŘENÍ - CELKY geodetické sledování v průběhu stavby	KUS	1,000	145 000,00	145 000,00	0,000	0,00	1,000	145 000,00
8		02940R		OSTATNÍ POŽADAVKY - PASPORTIZACE DALNICE PŘED A PO STAVBĚ	KPL	1,000	10 000,00	10 000,00	0,000	0,00	1,000	10 000,00
9	2018_OTSKP	02943		OSTATNÍ POŽADAVKY - VYPRACOVÁNÍ RDS RDS z PDPS pro všechny SO	KPL	1,000	890 000,00	890 000,00	0,000	0,00	1,000	890 000,00
10	2018_OTSKP	02944		OSTATNÍ POŽADAVKY - DOKUMENTACE SKUTEČNÉHO PŘEVODU V DIGIT FORMĚ Skutečné provedení stavby pro všechny SO	KPL	1,000	75 000,00	75 000,00	0,000	0,00	1,000	75 000,00
11		02945R		OSTATNÍ POŽADAVKY - GEOMETRICKÝ PLÁN	KPL	1,000	70 000,00	70 000,00	0,000	0,00	1,000	70 000,00
12	2018_OTSKP	02946		OSTATNÍ POŽADAVKY - FOTODOKUMENTACE Včetně zdokumentování stávajícího stavu během demolice a pasportizace přilehlých nemovitostí, ploch, okolí a konstrukcí	KPL	1,000	5 000,00	5 000,00	0,000	0,00	1,000	5 000,00
13	2018_OTSKP	02991		OSTATNÍ POŽADAVKY - INFORMACNÍ TABULE Označení stavby dle směrnic investora	KUS	2,000	35 000,00	70 000,00	0,000	0,00	2,000	70 000,00
14	2018_OTSKP	03100		ZARÍZENÍ STAVENIŠTĚ - ZŘÍZENÍ, PROVOZ, DEMONTÁŽ - Vč. případného nájmu pozemku, vč. provizorních komunikací a případných záborů - Vč. buňkoviště, toalet a dalšího zařízení nezbytného pro provoz a řízení stavby po celou dobu její výstavby	KPL	1,000	125 000,00	125 000,00	0,000	0,00	1,000	125 000,00
				<b>Nové položky PŘEKLÁDKA KABELU NN</b>								
101	2019_OTSKP	132758	N	HLUBENÍ RYH ŠÍŘE DO 3 M PAŽÍ NEZADÁŽ TR 1 ØDVOZ DO 20KM Před demolicí 60 m*0,6*1=36 [A] Definitivní uložení 50 m*0,6*1=30 [B] [A+B]=66 [C]	M3	0,000	472,00	0,00	66,000	31 152,00	66,000	31 152,00
102	2019_OTSKP	17581	N	OBŠYP POTRUBÍ A OBJEKTŮ Z NAKUPOVANÝCH MATERIÁLŮ Před demolicí 60 m*0,6*0,3=10,8 [A] Definitivní uložení 50 m*0,6*0,3=9,0 [B] [A+B]=19,8 [C]	M3	0,000	750,00	0,00	19,800	14 850,00	19,800	14 850,00
103	2018_OTSKP	17120	SO 201 [pol. č. 13]	ULOŽENÍ SYPANINY DO NÁSYPŮ A NA SKLÁDKY BEZ ZHUTNĚNÍ	M3	0,000	20,00	0,00	19,800	396,00	19,800	396,00

104	2018_OTSKP	015111	SO 201/pol.č.1	POPLATKY ZA LIKVIDACI ODPADU NEKONTAMINOVANÝCH - 17 05 04 VYTĚŽENÉ ZEMINY A HORNINY - 1 TŘÍDA TĚŽITELNOSTI 19,8*2,0=39,61A1	T	0,000	240,00	0,00	39,600	9 504,00	39,600	9 504,00
105	2018_OTSKP	17411	SO 201/pol.č.1A	ZASYP JAM A RYH ZEMINOU SE ZHUŤNENÍM	M3	0,000	120,00	0,00	46,200	5 544,00	46,200	5 544,00
106		3 CN	N	KABEL NN překládka bez zem. prací: parc.č. 2013/1 - před demolicí a výkopy Kalkulace ceny z nevyhodnější nabídky	M	0,000	1 390,16	0,00	60,000	83 409,50	60,000	83 409,50
107		3 CN	N	KABEL NN definitivní uložení kabelu bez zem. prací v přechodové oblasti Kalkulace ceny z nevyhodnější nabídky	M	0,000	1 389,20	0,00	50,000	69 460,00	50,000	69 460,00
108	2015_OTSKP	87727	N	CHRANIČKY PLENE Z TRUB PLASTOVÝCH DN DO 100MM	M	0,000	271,00	0,00	60,000	16 260,00	60,000	16 260,00
<b>SO 000 Vedlejší a ostatní náklady</b>									<b>1 755 000,00</b>	<b>247 800,50</b>		<b>2 002 800,50</b>



**EDIKT a. s.**  
Rudolfovská 461/95, 370 01 České Budějovice

Zapsáno v obchodním rejstříku u Krajského soudu v Č. Budějovicích,  
oddíl B, vložka 904

IČ: 251 72 328

DIČ: CZ 251 72 328



Váš dopis zn.:

Ze dne:

Naše zn.:

Vyřizuje: Petr Holík

Tel.:

E-mail:

Dne: 13. 10. 2019

Místo: České Budějovice

**KSÚS Středočeského kraje**

**Zborovská 11  
150 00 Praha 5**

k rukám p. Miroslava Knoppa

Stavba (Dílo): **III/1024 Řitka, most přes D4 ev. č. 1024-1 - Stavba**

Smlouva č. objednatele: S-4301/DOP/2019

**Věc: Oznámení změn během výstavby na akci: III/1024 Řitka, most přes D4 ev.č. 1024-1-Stavba**

Tímto Vám oznamujeme, že během přípravy stavby byl na základě informace vlastníka sousedního pozemku lokalizován a sondou ověřen kabel NN, který je v místě navrhované nové opěry. Tato zjištění vede ke vzniku „ZBV“

Zhotovitel stavby navrhuje řešit tuto skutečnost takto:

- před demolicí mostu a výkopovými pracemi v místě opěry bude kabel provizorně přeložen
- po vybudování opěry a záspy za opěrrou bude definitivně uložen do nové polohy

Návrh toho řešení byl zpracován do položkového rozpočtu a tímto ho předkládáme.

Na základě výše popsaných skutečností si Vás dovoluujeme požádat o vyjádření a vydání pokynu k zahájení potřebných prací tj. provedení této změny.

S pozdravem

zásl

Přílohy:

- zápis ve stavebním deníku ze dne 14.10. 2019
- oceněný soupis prací

Kopie:

IBH spol s r.o., Poděbradova 3178, 272 01 Kladno, Petr Burger, stavební dozor  
Pontex, spol. s r.o., Bezová 1658/1, 147 00 Praha 4 – Braník, Ing. Jan Bažil, autorský dozor



Denní záznam stavby:

List č.

\*008526

Datum:

14.10.2019

Průběh 2. hledání stavebního deníku stavby  
III/1024 Ritka, má být přes DY p.č. 1024-1

Dědičtí akce proběhla za účasti inženýra TD,  
L. 00024, AD a zhotovitele provádění akce

14.10.2019

Průběh položení + 10024 + 100  
pr. dílny: 7-17  
průběh prací: 3+1709 v. 2. DL  
technika: A

14.10.2019

Průběh prací: provádění prací v místě  
k rozložení kabelů

Průběh zhotovení

14.10.2019

Nazahlade informace vlastníka  
souvisejícího stavby byl lokalizován  
a poté sondou ověřen kabel NN  
pod malou stromkou Ritka. Kabel  
kolikrát s budoucí nájmou a  
před provedením demolic a výkopů  
bude muset být vyloučen příslušný  
bude dojde do RDE a bude  
vymontován. ZL.

Denní záznam stavby:

List č.

\*008528

Datum:

PRAC. DÍLNĚ: KONTROLA KAPALIN + DOKONČENÍ PRÁČEK  
 KONTROLA KAPALIN DO KONTEJNERU  
 KAPALIN KAPALINA - DEŽIVA, VIBRACE  
 PRÁČEK, PŘELOŽKA KAPALIN NA - PRÁČEK  
 KAPALIN, DEŽIVA, VIBRACE DO OCHRANNÉ

14.10

PRAC. DÍLNĚ: 98-

14.10.2019

PRAC. DÍLNĚ: 98 - 110  
 PRÁČEK: TĚŽKÁ - ČERNÁ, MODŘÍ, HEDVĚBÁ  
 DEŽIVA - MK (JAVET, TĚŽKÁ PRÁČEK)  
 PŘEDMĚTY: KAPALIN PRÁČEK  
 2x PRÁČEK BÍLÝ  
 KAPALIN KAPALIN 1  
 VIBRACE 4x

KAPALINA A OCHRANĚNÍ KAPALIN PRÁČEK A KAPALIN  
 VSTŘEŠENÍ KAPALIN V VODNÍ PRÁČEK  
 VSTŘEŠENÍ KAPALIN PRÁČEK  
 PRÁČEK PRÁČEK - KAPALIN PRÁČEK  
 PRÁČEK PRÁČEK PRÁČEK PRÁČEK  
 PRÁČEK PRÁČEK PRÁČEK PRÁČEK  
 PRÁČEK PRÁČEK PRÁČEK PRÁČEK  
 PRÁČEK PRÁČEK PRÁČEK PRÁČEK  
 PRÁČEK PRÁČEK PRÁČEK PRÁČEK

PROVEDENÍ MONITORINGU BOZP  
 PROVEDENÍ JAKOSTI PRÁČEK, PRÁČEK PRÁČEK  
 PRÁČEK PRÁČEK PRÁČEK PRÁČEK  
 PRÁČEK PRÁČEK PRÁČEK PRÁČEK



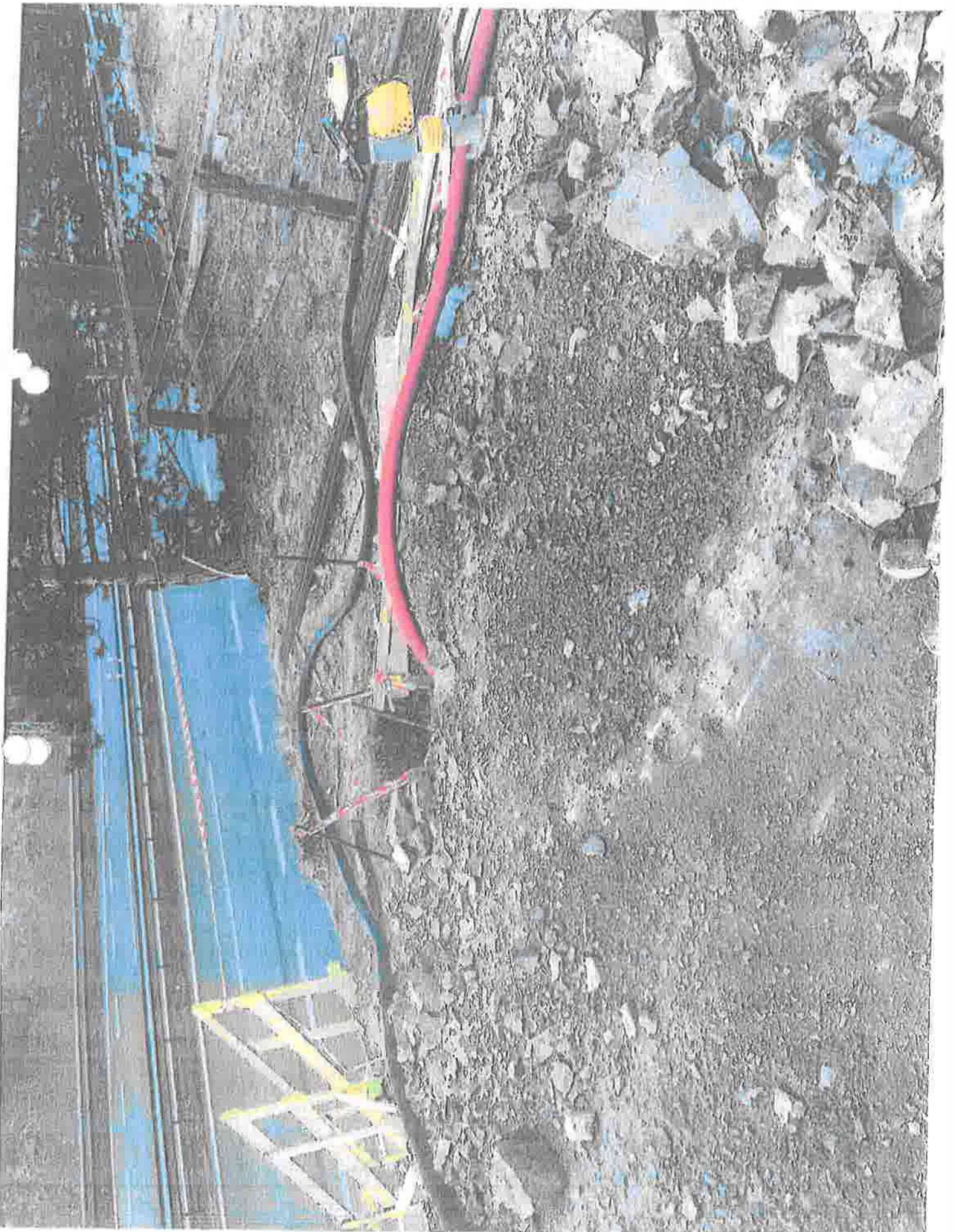



Denní záznam stavby:

List č.

34151

Datum:

STAVBA: Konečná stavba  
21.1.2020

ROZSAH: 2<sup>o</sup>, ROZPOČET  
PR. NÁST: 5<sup>o</sup> - 15<sup>o</sup> L  
20.1.2020

ROZPOČET: 770 000 Kč, U. MATEŘSKÁ  
V. OČEK. 4  
ZEB. PR. 11 4  
TECHNICKÉ: PŘÍJEM BAZE, KAPITÁL  
VÝB. VÁLCE, VÝB. OČEK, VÝB. PR. 5  
MATEŘ. VÝB. 10 10 10

PRŮBĚH: VÝB. PŘÍJEM BAZE  
(VÝB. PŘÍJEM BAZE)  
• VÝB. VÁLCE VÝB. VÝB. VÝB.  
BUDĚNÍ BAZE  
• VÝB. VÁLCE VÝB. VÝB. VÝB.  
• VÝB. VÁLCE + VÝB. VÝB. VÝB.  
• DEFINITIVNÍ VÝB. VÝB. VÝB.  
(VÝB. VÝB. VÝB. VÝB.)

ROZSAH: 4<sup>o</sup>, ROZPOČET  
PR. NÁST: 5<sup>o</sup> - 15<sup>o</sup> L  
23.1.2020

ROZPOČET: 770 000 Kč, U. MATEŘSKÁ  
V. OČEK. 4  
ZEB. PR. 11 4  
TECHNICKÉ: PŘÍJEM BAZE, KAPITÁL  
VÝB. VÁLCE, VÝB. OČEK, VÝB. PR. 5

PRŮBĚH: VÝB. PŘÍJEM BAZE  
• VÝB. VÁLCE VÝB. VÝB. VÝB.  
• VÝB. VÁLCE + VÝB. VÝB. VÝB.  
VÝB. VÝB. VÝB. VÝB. VÝB. VÝB.  
(VÝB. VÝB. VÝB. VÝB. VÝB. VÝB.)

STAVBA: Konečná stavba

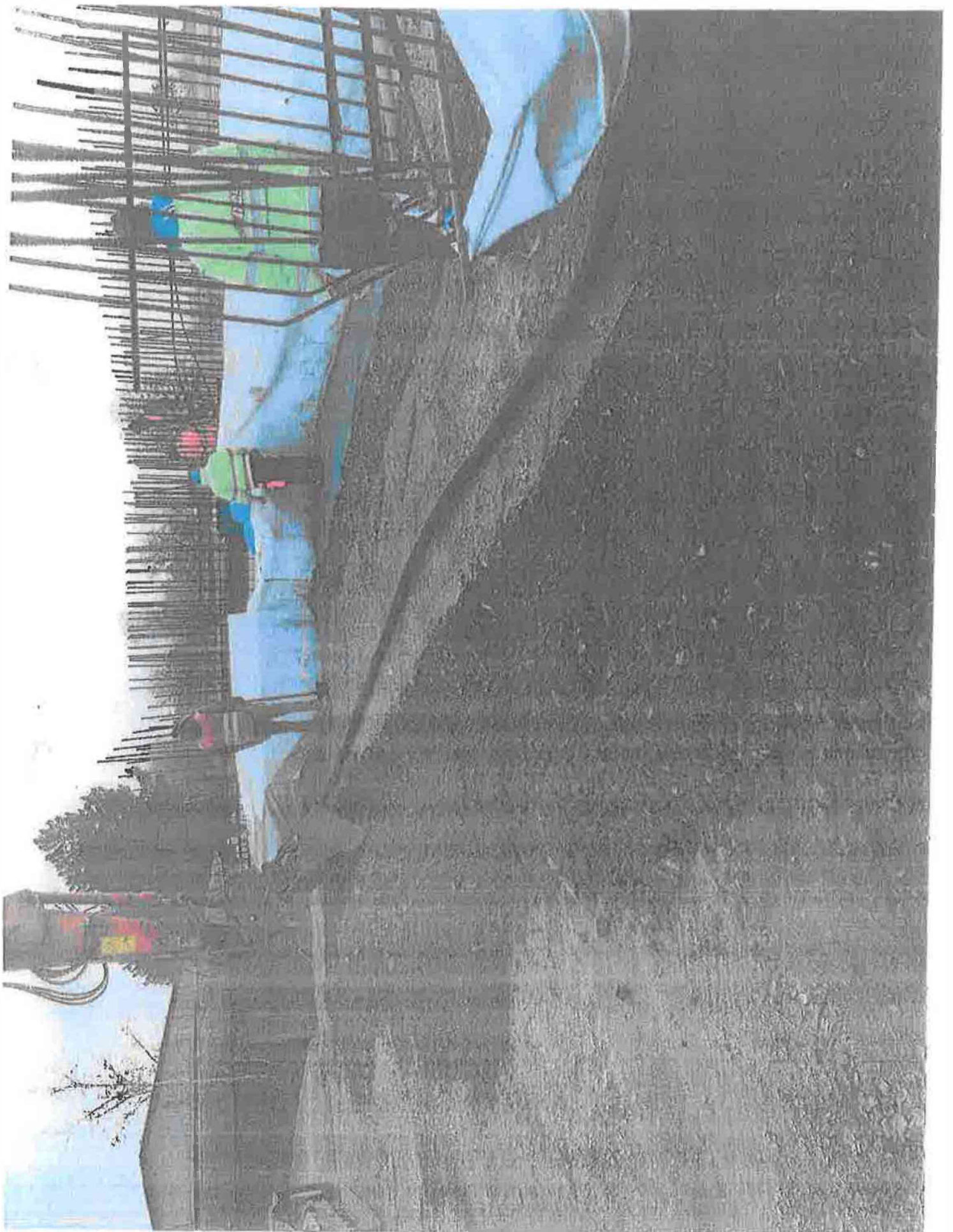



**PŘELOŽKA EL. PŘÍPOJKY  
SOUKR. MAJITELE (NOVÁ  
POLOHA) 60M**

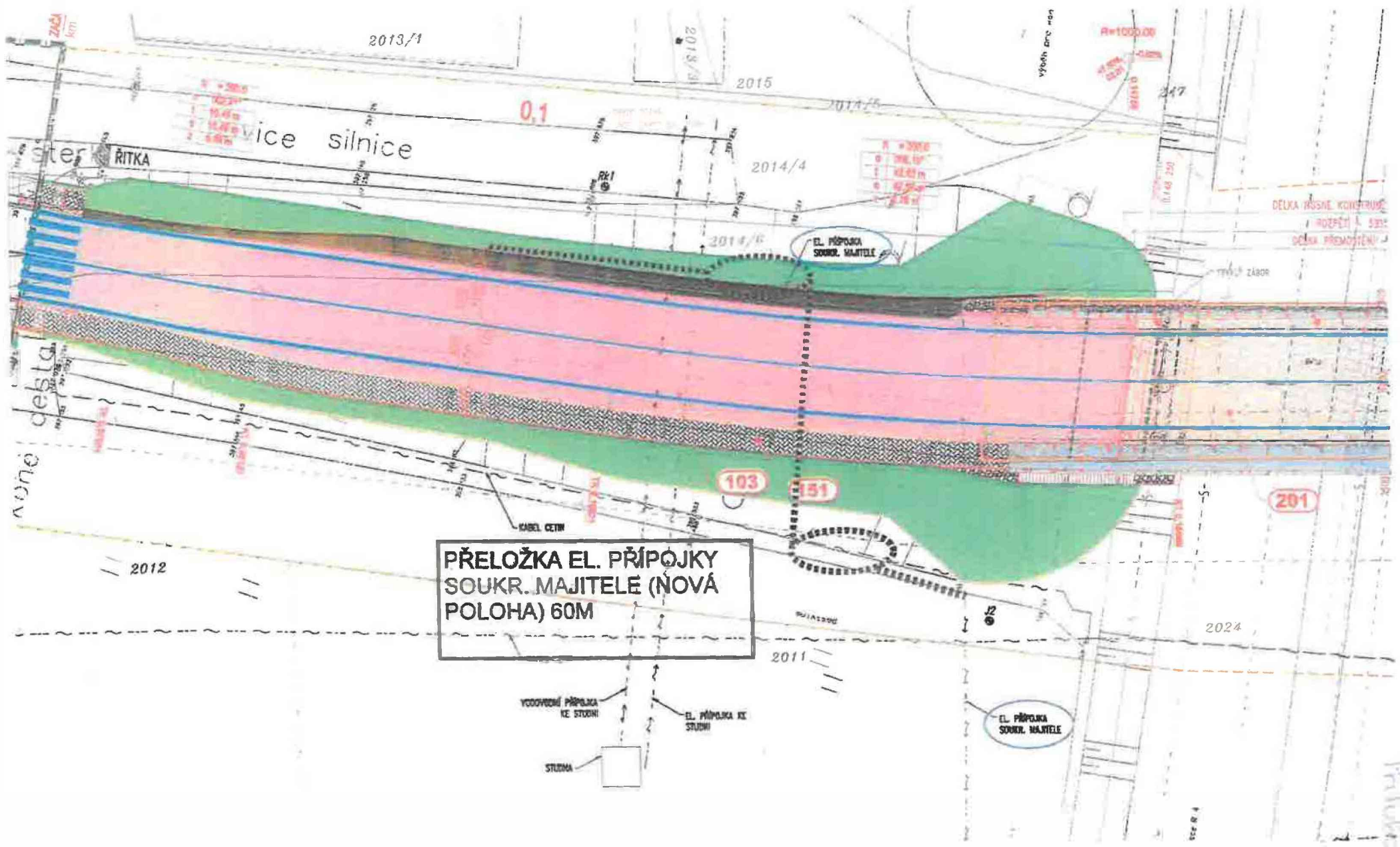

## VÝBĚR SBD

Stavba: III/1024 Řitka, most přes D4 ev.č. 1024-1

Druh subdodávky: NN

OBJEKT	MONTELA	Jelínek	EPLCOND	Jistech
Kabel NN provizorní		72 530,00 Kč		
Kabel NN definitivní		60 400,00 Kč		
<b>CELKEM bez DPH</b>	<b>184 059,00 Kč</b>	<b>132 930,00 Kč</b>	<b>154 260,00 Kč</b>	

9.10.omluva - malý rozsah

Nejnižší CN V. Jelínek

Správní režie 5%  
 Výrobní režie 5%  
 Zisk 5%

NN proviz	NN def
<b>72 530,00</b>	<b>60 400,00</b>
3 626,50	3 020,00
3 626,50	3 020,00
3 626,50	3 020,00
<b>83 409,50</b>	<b>69 460,00</b>

12/10/2014 13:15



## NABÍDKA č. 2019/1010

Dodavatel:

Odběratel:

**Jelínek Vilém - ELEKTRO**

**Nerudova 1347/28**

**252 19 Rudná**

**EDIKT a.s.**

**České Budějovice 4, Rudolfovská tř. 461/95**

IČ: 62929003

DIČ: CZ7306071245

IČ: 25172328

DIČ: CZ25172328

Vytvořeno dne:

10.10.2019

Platnost do:

10.11.2019

Název akce: most u Řitky

### Přeložení kabelu NN AYKY 3 x 120 + 70 definitivní

Označení dodávky	Množství	J.cena	Sleva	Cena	%DPH	DPH	Kč Celkem
Kabel AYKY 3 x 120 + 70	50	213,00	0,00%	10 650,00	0%	0,00	10 650,00
2 x spojka	1	10 300,00	0,00%	10 300,00	0%	0,00	10 300,00
Montážní práce	1	15 300,00	0,00%	15 300,00	0%	0,00	15 300,00
Výstražná folie	50	25,00	0,00%	1 250,00	0%	0,00	1 250,00
Zajištění náhradního zdroje po dobu provádění přepojování	1	13 100,00	0,00%	13 100,00	0%	0,00	13 100,00
Doprava nákladní	1	3 500,00	0,00%	3 500,00	0%	0,00	3 500,00
Doprav osobní	1	1 500,00	0,00%	1 500,00	0%	0,00	1 500,00
VRN	1	3 300,00	0,00%	3 300,00	0%	0,00	3 300,00
Ostatní materiál	1	1 500,00	0,00%	1 500,00	0%	0,00	1 500,00
	0	0,00	0,00%	0,00	0%	0,00	0,00
	0	0,00	0,00%	0,00	0%	0,00	0,00
	0	0,00	0,00%	0,00	0%	0,00	0,00
	0	0,00	0,00%	0,00	0%	0,00	0,00
	0	0,00	0,00%	0,00	0%	0,00	0,00
	0	0,00	0,00%	0,00	0%	0,00	0,00
Součet položek				<b>60 400,00 Kč</b>		<b>0,00 Kč</b>	<b>60 400,00 Kč</b>
<b>Cenová nabídka celkem</b>							<b>60 400 Kč</b>

Vystavil:

## NABÍDKA č. 2019/1010

Dodavatel:

Odběratel:

**Jelínek Vilém - ELEKTRO**

**Nerudova 1347/28**

**252 19 Rudná**

**EDIKT a.s.**

**České Budějovice 4, Rudolfovska tř. 461/95**

IČ: 62929003

DIČ: CZ7306071245

IČ: 25172328

DIČ: CZ25172328

Vytvořeno dne:

10.10.2019

Platnost do:

10.11.2019

Název akce: most u řitky

### Přeložení kabelu NN AYKY 3 x 120 + 70 provizorní

Označení dodávky	Množství	J.cena	Sleva	Cena	%DPH	DPH	Kč Celkem
Kabel AYKY 3 x 120 + 70	60	213,00	0,00%	12 780,00	0%	0,00	12 780,00
Trubka kopoflex 110 UV černá stabilní	50	121,00	0,00%	6 050,00	0%	0,00	6 050,00
2 x spojka	1	10 300,00	0,00%	10 300,00	0%	0,00	10 300,00
Montážní práce	1	18 400,00	0,00%	18 400,00	0%	0,00	18 400,00
Zajištění náhradního zdroje po dobu provádění přepojování	1	13 100,00	0,00%	13 100,00	0%	0,00	13 100,00
Doprava nákladní	1	5 600,00	0,00%	5 600,00	0%	0,00	5 600,00
Doprav osobní	1	1 500,00	0,00%	1 500,00	0%	0,00	1 500,00
VRN	1	3 300,00	0,00%	3 300,00	0%	0,00	3 300,00
Ostatní materiál	1	1 500,00	0,00%	1 500,00	0%	0,00	1 500,00
	0	0,00	0,00%	0,00	0%	0,00	0,00
	0	0,00	0,00%	0,00	0%	0,00	0,00
	0	0,00	0,00%	0,00	0%	0,00	0,00
	0	0,00	0,00%	0,00	0%	0,00	0,00
	0	0,00	0,00%	0,00	0%	0,00	0,00
	0	0,00	0,00%	0,00	0%	0,00	0,00
Součet položek				<b>72 530,00 Kč</b>		<b>0,00 Kč</b>	<b>72 530,00 Kč</b>
<b>Cenová nabídka celkem</b>							<b>72 530 Kč</b>

Vystavil:



Kněžskodvorská 535/25  
370 04 České Budějovice

Společnost je zapsána v obchodním rejstříku  
vedeném Krajským soudem v Českých Budějovicích  
oddíl C, vložka 13867

Telefon::

Vyřizuje:

České Budějovice:

Ing. Ježek

9.10.2019

Cenová nabídka na akci:

III/1024 Řítka, most přes D4 ev. č. 1024-1 PD

Překládka kabelu NN (50+60 m)

184 059,- Kč

**Ceny jsou uvedeny v Kč bez DPH**

Platnost nabídky je jeden měsíc.

S pozdravem      Ing. Radek Ježek



## NABÍDKA PRACÍ

Stavba:

III/1024 Řitka, most přes D4

SO 675

154 260,00

Rozpočet:

KABEL NN

Př. číslo	Kód položky	Varianta	Název položky	M.j.	Množství	Cena	
						Jednotková	Celková
1	2	3	4	5	6	7	8
		7	<b>Přidružená stavební výroba</b>				<b>154 260,00</b>
1			KABEL AYKY 3x120 ( bez zemních prací) provizorní i definitivní	M	110,000	555,00	61 050,00
2			SPOJKA KABELU - DODAVKA A MONTÁŽ	KS	4,000	12 500,00	50 000,00
3			SPOJKA KABELU - DEMONTÁŽ	KS	2,000	690,00	1 380,00
4			DEMONTÁŽ KABELOVEHO VEDENÍ NN	M	60,000	200,00	12 000,00
5			ODVŮZ ZDEMONTOVANÉHO MATERIÁLU NA SKLÁDKU, RECYKLACI NEBO JINÉ URČENÉ MÍSTO	tkm	240,000	22,00	5 280,00
6			ZKUŠEBNÍ PROVOZ	HOD	3,000	850,00	2 550,00
7			ZAKRYTÍ KABELU VYSTRÁŽNOU FÓLIÍ ŠÍRKY PŘES 20 DO 40 CM	M	50,000	40,00	2 000,00
8			NAHRADNÍ ZDROJ	KPL	1,000	20 000,00	20 000,00



Pontex, spol. s r.o., Bezová 1658/1, 147 00 Praha 4 - Braník

KSÚS Středočeského kraje  
p. Miroslav Knopp  
Zborovská 11  
150 00 Praha 5

dle rozdělovníku

Čj : PX /2019  
V Praze : 16. října 2019  
Vyřizuje: Ing. Jan Bažil

Věc: **III/1024 Řitka, most přes D4 ev.č. 1024-1**  
**Vyjádření autorského dozoru ke změnám zjištěným při realizaci**

Toto sdělení vydává projektant jako reakci na dopisy zhotovitele ze dne 15. 10. 2019

#### Přeložka kabelu NN

Změna spočívá v nutnosti přeložení kabelu NN, jehož vlastníkem a provozovatelem je soukromá osoba. Jedná se o kabel, který slouží soukromému zemědělci. V přípravě stavby bylo získáno vyjádření od majitele sítě, ale zakres byl značně nepřesný. Při realizaci bylo zjištěno, že kabel NN je v jiné poloze a že je v kolizi s nově budovanou opěrou. Je tedy nezbytně nutné kabel NN přeložit, aby bylo možné realizovat opěru. Projektant s návrhem zhotovitele souhlasí.

#### Odstranění křovin

Prohlídka stavby projektantem proběhla v 05/2017 a geodetické zaměření bylo provedeno v 08/2017. V té době byly svahy podél silnice posekány a zbaveny větších křovin. V PDPS tedy bylo předpokládáno, že množství křovin je tak malé, že budou zlikvidovány v rámci skrývky drnu a výkopových prací. Stavba byla zahájena až v roce 2019 na podzim. Za tohoto cca dva a půl roku došlo ke zvýšení množství křovin a při realizaci musí být řešena jejich likvidace. Projektant s návrhem zhotovitele souhlasí.

#### Svodidlo

Jedná se o změnu, která plyne z upraveného postupu demolice. Bylo navrženo zdemontovat větší část svodidel, aby bylo zabráněno jejich poškození při větším nasazení demoliční techniky v souvislosti s větším objemem demoličních prací při kompletní uzavírce dálnice (viz níže). S navrženým postupem projektant souhlasí.

#### ZM4 – Demolice

Změna spočívá v odlišném způsobu demolice mostního objektu. V PDPS bylo předpokládáno, že demolice mostní konstrukce bude provedena tak, že mostní svršek a příslušenství budou nejprve odstraněny na konstrukci a poté bude provedena demolice samotné konstrukce. PDPS byla zpracována v 09/2018. V té době byl stavební stav mostu hodnocen stupněm VI – velmi špatný (spodní stavba) a V – špatný (nosná konstrukce). Stav vycházel z hlavní prohlídky z 10. 5. 2016. V době zpracování PDPS byl most v provozu, takže návrh postupu demolice byl oprávněný. Dne 16. 10. 2018 byla provedena hlavní prohlídka mostu, která změnila stavební stav spodní stavby mostu na VII – havarijní. Dne 28. 3. 2019 byla provedena mimořádná prohlídka mostu, na základě které byl most uzavřen pro

dopravu. Mezi prohlídkami z 10.5.2016 a 28.3.2019 došlo k takovému zhoršení stavu mostu, že byla oprávněná obava z chování konstrukce při demolici. Obava byla zejména o bezpečnost provozu na D4 pod mostem, kdy hrozilo odpadávání kusů mostní konstrukce vlivem dynamického namáhání při odstraňování mostního svršku. Pokud by měla být v tomto stavu provedena demolice mostu dle PDPS a přitom zachovat bezpečný provoz na D4, tak by to znamenalo uzavřít dálnici D4 na několik dní. To je samozřejmě nepřijatelné. Na základě výše uvedeného je nutné zdemolovat most tak, že mostní objekt bude zdemolován jako celek vč. mostního svršku a vybavení. Při tomto způsobu demolice a ve vymezeném čase není možné vytřídit materiál z demolice tak, aby jeho zařídění odpovídalo soupisu prací z PDPS, a to ani dodatečně na deponii, protože při spadu materiálu do dopadového lože nevyhnutelně došlo ke kontaminaci dopadového lože a ostatního materiálu z demolice. Změna je vyvolána skutečnostmi, které nemohly být známé při zpracování PDPS. Projektant s návrhem zhotovitele souhlasí.

S pozdravem za Pontex spol. s r. o.

Ing. Jan Bažil

Autorský dozor

Přílohy:        nejsou



Průkopka č. 115

**Vyřizuje: P. Burger**

**V Kladně dne: 17.října 2019**

**KSSÚ Středočeského kraje  
p. Miroslav Knop  
Zborovská 11  
150 00 Praha 5**

**Věc: III/1024 Řitka, most přes D4 ev.č. 1024-1  
změny oproti PDPS**

**Vyjádření TDS – ZBV 1**

**Předmětem změny je: Přeložka kabelu NN**

#### **Přeložka kabelu NN**

Předmětem změny je nutnost přeložení kabelu NN ve vlastnictví soukromého zemědělce. Při realizaci, respektive demolici bylo zjištěno, že kabel NN je v jiné poloze a že je v kolizi s nově budovanou opěrou. Bylo tedy nezbytně nutné kabel NN přeložit tak, aby nebránil stavbě opěry. Důvodem změny je tedy skutečná poloha kabelu, která nebyla při zpracování PDPS známá.

Z návrhu změn vyplývá, že jsou nezbytné pro realizaci stavby

S ohledem na shora uvedené skutečnosti, které dodavatel nemohl předvídat a ani je nezavinil technický dozor objednatele s předloženými Změnami souhlasí, a považuje je za oprávněné.

**Za IBH s.r.o.**

**Petr Burger**



J C



**Krajská správa a údržba silnic Středočeského kraje, příspěvková organizace  
150 21 PRAHA 5, Zborovská 11**

---

**EDIKT a.s.**

se sídlem Rudolfovská 461/95,  
370 01 České Budějovice

**Věc: „III/1024 Řítka , most přes D4 ev.č. 1024 - 1**

S odvoláním na článek 6 Práva a povinnosti objednatele Smlouvy o dílo S – 4301/DOP/2019 + dodatek č. 1 RK z 14. 11. 2019 odst 6.6:

Objednatel může požadovat změnu rozsahu Díla či schválit změnu rozsahu Díla navrženou Zhotovitelem, a to při respektování povinností objednatele dle zákona č. 137/2006 Sb., o veřejných zakázkách, ve znění pozdějších předpisů (dále jen „Zákon o VZ“) a interních předpisů Objednatele. Zhotovitel je v případě takového rozhodnutí Objednatele o změně rozsahu Díla povinen Objednateli vyhovět a (i) snížit rozsah Díla nebo (ii) bez zbytečného odkladu podat nabídku na zvýšení rozsahu Díla o plnění stejného charakteru jako Dílo sjednané ve smlouvě s tím, že:

- a) při snížení rozsahu se Cena Díla odpovídajícím způsobem sníží,
- b) při zvýšení rozsahu bude Cena Díla v nabídce Zhotovitele stanovena na základě cen uvedených v nabídce v Oceněném soupisu prací. V případě, že není možné Cenu Díla stanovit tímto způsobem, bude Cena Díla stanovena na základě expertních cen uvedených v Oborovém třídílníku stavebních konstrukcí a prací staveb pozemních komunikací (OTSKP-SPK) platných pro dané období nebo v cenách nižších. V případě, že není možné Cenu Díla stanovit ani tímto způsobem, bude Cena Díla stanovena ve výši ceny obvyklé v místě a čase, zjištěné na podkladě průzkumu trhu provedeného Zhotovitelem formou získání alespoň tří nezávislých nabídek jiných zhotovitelů. Doklady o provedeném průzkumu trhu a jeho výsledcích je Zhotovitel povinen předat Objednateli,
- c) termín dokončení Díla se ve vhodných případech přiměřeně upraví dohodou smluvních stran,
- d) snížení či zvýšení rozsahu bude upraveno písemným dodatkem Smlouvy, kterým může být i evidenční list změny stavby podepsaný ze strany osob oprávněných jednat za Objednatele a Zhotovitele.

žádáme o změnu rozsahu díla v souladu s návrhem, který spočívá v nepředvídatelných situacích.

Před demolicí mostu a výkopovými pracemi provizorně přeložit sondou nalezený kabel, který se našel na místě stavby a nebyl součástí PD ( kabel přilehlé nemovitosti). Kabel bude definitivně uložen a zaměřen za nově vybudovanou opěru mostu.

*Miroslav Dostál jr. Vedoucí MT*

## PŘEHLED ZAŘAZENÍ ZMĚN DO SKUPIN

Název a evidenční číslo Stavby: III/1024 Řitka, most přes D4 ev.č. 1024-1

1	Přijaté smluvní částka bez rezervy a DPH	34 735 814,03
2=1+18+19	Aktuální smluvní částka (cena stavby) bez DPH	34 983 614,53
2a=2*1,21	Aktuální smluvní částka (cena stavby) včetně DPH	42 330 173,58
3=(2/1)*100	Procento změny Přijaté smluvní částky	100,71%
4=(25/1)*100	Sledování vyhrazených změn (Skupina 1)	0,00%
5=(28/1)*100	Sledování záporných položek (Skupina 2)	0,00%
40=(19/1)*100	Sledování limitu 15 % pro podstatnou změnu pro Změny záporné dle § 14, odst. (9), písm. b)	0,00%

6=32+36	Suma Změn kladných a Změn záporných Skupiny 3 a Skupiny 4	247 800,50
7=(6/1)*100	Sledování limitu 30 % - součet Skupiny 3 a Skupiny 4	0,71%
8=1*0,3	Zákonný limit 30 % pro Skupinu 3 a Skupinu 4	10 420 744,21

9=(32A/1)*100	Sledování limitu 50 % Skupina 3	0,71%
10=(36A/1)*100	Sledování limitu 50 % Skupina 4	0,00%
10A=32A+36A	Suma absolutních hodnot Změn kladných a Změn záporných pro Skupinu 3 a Skupinu 4	247 800,50
11=1*0,5	Zákonný limit 50 % pro Skupinu 3 a Skupinu 4	17 367 907,02

12=(37/1)*100	Sledování limitu 15 %	0,00%
13=37	Sledování limitu 149 224 000 Kč	0,00
14=149224000-37		149 224 000,00

		- 1 -				- 2 -				- 3 -					- 4 -					- 5 -			
		Vyhrazená změna (Doměrky)				Záměna položek (Započítávání)				Nepředvidanost					Nezbytnost					Změny de minimis			
SO	ZBV č.	Název SO/PS / předmět změny	Změny záporné (žadávat se znaménkem minus)	Změny kladné	Hodnota ZBV	Změny záporné (žadávat se znaménkem minus)	Změny kladné	Suma Změn záporných a Změn kladných	Změny záporné (žadávat se znaménkem minus)	Změny kladné	Suma Změn záporných a Změn kladných	Změny záporné (žadávat se znaménkem minus)	Změny kladné	Procentní vyjádření Změny kladné	Suma Změn záporných a Změn kladných	Suma absolutních hodnot Změn kladných a Změn záporných	Změny záporné (žadávat se znaménkem minus)	Změny kladné	Procentní vyjádření Změny kladné	Suma Změn záporných a Změn kladných	Suma absolutních hodnot Změn kladných a Změn záporných	Změny de minimis (15% nebo limit 149 224 000 Kč)	limit 15 %
16	17	18	19=23+26+29+33	20=24+27+30+34+37+39	21=19+20	23	24	25=23+24	26	27	28=26+27	29	30	31=(36/1)*100	32=28+30	32A=ABS(28)+30	33	34	35=(34/1)*100	36=33+34	36A=ABS(33)+34	37	38=(37/1)*100
		III/1024 Řitka, most přes D4 ev.č. 1024-1	0,00	247 800,50	247 800,50	0,00	0,00	0,00	0,00	0,00	0,00	0,00	247 800,50	0,71%	247 800,50	247 800,50	0,00	0,00	0,00%	0,00	0,00	0,00	0,00%
000	1	Vedlejší a ostatní náklady / PŘEKLÁDKA KABE L U NN	0,00	247 800,50	247 800,50			0,00			0,00	0,00	247 800,50	0,71%	247 800,50	247 800,50			0,00%	0,00	0,00		0,00%
			0,00	0,00	0,00			0,00			0,00	0,00	0,00	0,00%	0,00	0,00			0,00%	0,00	0,00		0,00%
			0,00	0,00	0,00			0,00			0,00	0,00	0,00	0,00%	0,00	0,00			0,00%	0,00	0,00		0,00%
			0,00	0,00	0,00			0,00			0,00	0,00	0,00	0,00%	0,00	0,00			0,00%	0,00	0,00		0,00%
			0,00	0,00	0,00			0,00			0,00	0,00	0,00	0,00%	0,00	0,00			0,00%	0,00	0,00		0,00%
			0,00	0,00	0,00			0,00			0,00	0,00	0,00	0,00%	0,00	0,00			0,00%	0,00	0,00		0,00%
			0,00	0,00	0,00			0,00			0,00	0,00	0,00	0,00%	0,00	0,00			0,00%	0,00	0,00		0,00%
			0,00	0,00	0,00			0,00			0,00	0,00	0,00	0,00%	0,00	0,00			0,00%	0,00	0,00		0,00%
			0,00	0,00	0,00			0,00			0,00	0,00	0,00	0,00%	0,00	0,00			0,00%	0,00	0,00		0,00%
			0,00	0,00	0,00			0,00			0,00	0,00	0,00	0,00%	0,00	0,00			0,00%	0,00	0,00		0,00%
			0,00	0,00	0,00			0,00			0,00	0,00	0,00	0,00%	0,00	0,00			0,00%	0,00	0,00		0,00%
			0,00	0,00	0,00			0,00			0,00	0,00	0,00	0,00%	0,00	0,00			0,00%	0,00	0,00		0,00%
			0,00	0,00	0,00			0,00			0,00	0,00	0,00	0,00%	0,00	0,00			0,00%	0,00	0,00		0,00%
			0,00	0,00	0,00			0,00			0,00	0,00	0,00	0,00%	0,00	0,00			0,00%	0,00	0,00		0,00%
			0,00	0,00	0,00			0,00			0,00	0,00	0,00	0,00%	0,00	0,00			0,00%	0,00	0,00		0,00%
			0,00	0,00	0,00			0,00			0,00	0,00	0,00	0,00%	0,00	0,00			0,00%	0,00	0,00		0,00%
			0,00	0,00	0,00			0,00			0,00	0,00	0,00	0,00%	0,00	0,00			0,00%	0,00	0,00		0,00%
			0,00	0,00	0,00			0,00			0,00	0,00	0,00	0,00%	0,00	0,00			0,00%	0,00	0,00		0,00%
			0,00	0,00	0,00			0,00			0,00	0,00	0,00	0,00%	0,00	0,00			0,00%	0,00	0,00		0,00%
			0,00	0,00	0,00			0,00			0,00	0,00	0,00	0,00%	0,00	0,00			0,00%	0,00	0,00		0,00%
			0,00	0,00	0,00			0,00			0,00	0,00	0,00	0,00%	0,00	0,00			0,00%	0,00	0,00		0,00%

Poznámka: Formulář má informativní charakter a zobrazuje stav k datu předložení Změnového listu.