



VÝKAZ DOSAVADNÍHO A NOVÉHO STAVU ÚDAJŮ KATASTRU NEMOVITOSTÍ

Dosavadní stav				Nový stav										
Označení pozemku parc. číslem	Výměra parcely		Druh pozemku Způsob využití	Označení pozemku parc. číslem	Výměra parcely		Druh pozemku Způsob využití	Typ stavby Způsob využití	Zpús. určení výměr	Porovnání se stavem evidence právních vztahů				
	ha	m ²			ha	m ²				Díl přechází z pozemku označeného v katastru nemovitostí	dřívější poz. evidenci	Číslo listu vlastnictví	Výměra dílu	
1529	35	45	zahrada	1529/1	19	16	zahrada			2	1529	111	16	29
				1529/2	16	29	zahrada							
1533	33	71	orná půda	1533/1	19	67	orná půda			2	1533	111	14	04
				1533/2	14	04	orná půda							
	69	16			69	16								

Výkaz údajů o bonitovaných půdně ekologických jednotkách (BPEJ) k parcelám nového stavu

Parcelní číslo podle		Kód BPEJ	Výměra		BPEJ na dílu parcely	Parcelní číslo podle		Kód BPEJ	Výměra		BPEJ na dílu parcely
katastru nemovitostí	zjednodušené evidence		ha	m ²		katastru nemovitostí	zjednodušené evidence		ha	m ²	
1529/1		71400	19	16							
1529/2		71400	16	29							
1533/1		71400	19	13							
		74712		54							
1533/2		71400	14	04							

GEOMETRICKÝ PLÁN pro rozdělení pozemku	Geometrický plán ověřil úředně oprávněný zeměměřičský inženýr:		Stejnopis ověřil úředně oprávněný zeměměřičský inženýr:		
	Jméno, příjmení: Ing. Jiří Kalista		Jméno, příjmení: Ing. Jiří Kalista		
	Číslo položky seznamu úředně oprávněných zeměměřičských inženýrů: 570/95		Číslo položky seznamu úředně oprávněných zeměměřičských inženýrů: 570/95		
	Dne: 9.2.2018 Číslo: 59/2018		Dne: 19.2.2018 Číslo: 46/2018		
Náležitosti a přesnosti odpovídá právním předpisům.		Katastrální úřad souhlasí s očištěváním parcel.		Tento stejnopis odpovídá geometrickému plánu v elektronické podobě uloženému v dokumentaci katastrálního úřadu.	
Výhotovitel: Roman Málek U Kola 3378 Česká Lípa		KÚ pro Liberecký kraj KP Česká Lípa Zdeněk Krejčí PGP-163/2018-501 2018.02.19 09:46:55 CET		Ověření stejnopisu geometrického plánu v listinné podobě.  	
Číslo plánu: 2265-18/2018					
Okres: Česká Lípa					
Obec: Nový Bor					
Kat. území: Arnultovice u Nového Boru					
Mapový list: Nový Bor 9-4/24					
Dosavadním vlastníkům pozemků byla poskytnuta možnost seznámit se v terénu s průběhem navrhovaných nových hranic, které byly označeny předepsaným způsobem: dočasně, dohoda s objednavatelem					

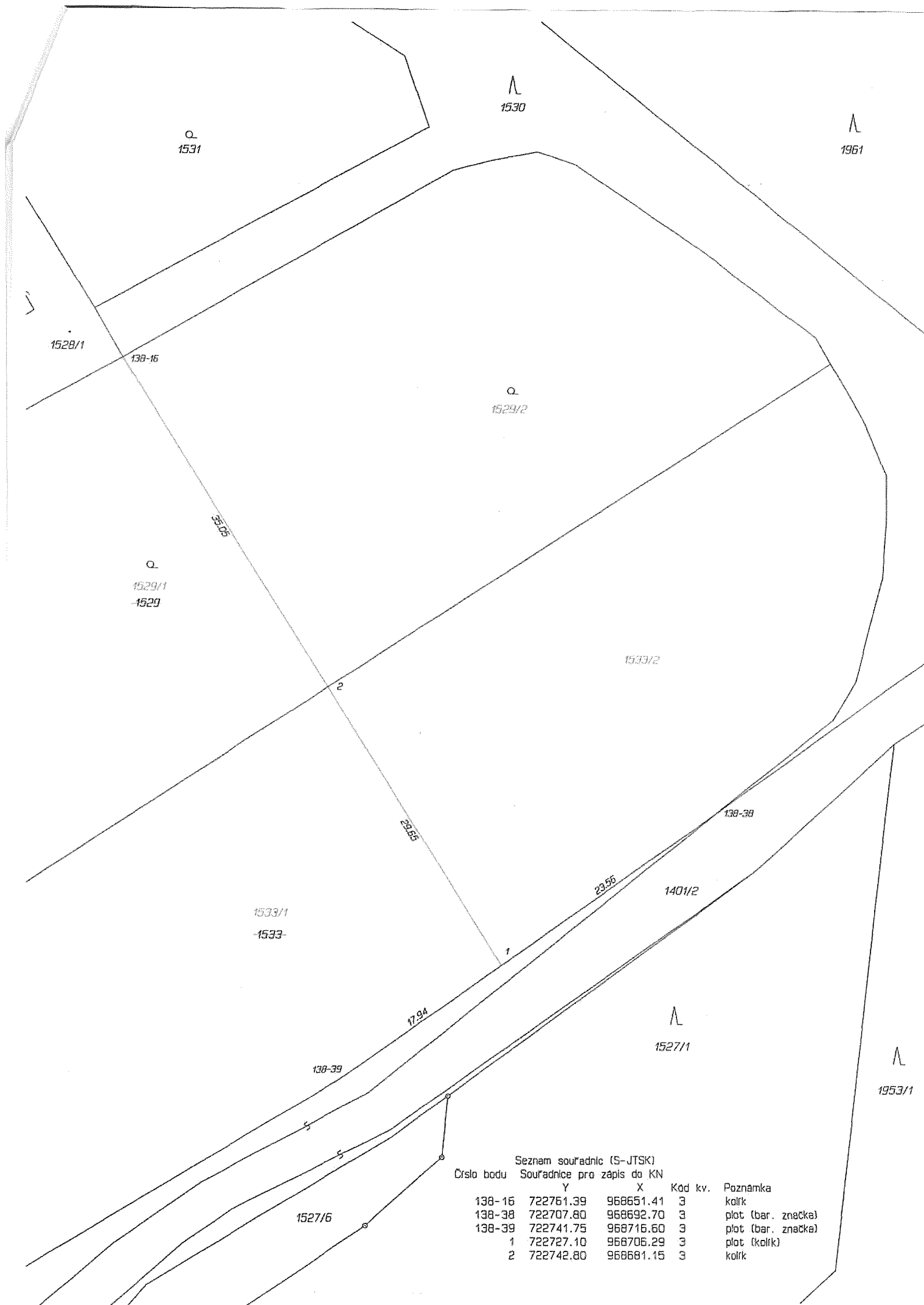

Seznam souřadnic (S-JTSK)
 Číslo bodu Souřadnice pro zápis do KN

	Y	X	Kód kv.	Poznámka
138-16	722761.39	968651.41	3	kolík
138-38	722707.80	968692.70	3	plot (bar. značka)
138-39	722741.75	968716.60	3	plot (bar. značka)
1	722727.10	968706.29	3	plot (kolík)
2	722742.80	968681.15	3	kolík