

## Dodatek č. 8 k Nájemní smlouvě

který uzavřeli

na straně jedné: **Město Svitavy**  
**IČO: 002 77 444, DIČ: CZ00277444**  
**se sídlem T. G. Masaryka 5/35, Předměstí, 568 02 Svitavy**  
zastoupené starostou Mgr. Davidem Šimkem  
bankovní spojení: xxxxxxxxxxxxxxxxxxxxxxxxxxxxxxxx  
- dále jen pronajímatel -

a

na straně druhé: **Seniorcentrum města Svitavy s.r.o.**  
**IČO: 620 62 638, DIČ: CZ62062638**  
**se sídlem T. G. Masaryka 7/33a, Předměstí, 568 02 Svitavy**  
společnost zapsaná v obchodním rejstříku vedeném Krajským soudem v Hradci  
Králové, oddíl C, vložka 7389  
zastoupena jednatelkou Bc. Lenkou Jurenovou  
bankovní spojení: xxxxxxxxxxxxxxxxxxxxxxxxxxxxxxxx  
- dále jen nájemce -

### A.

Pronajímatel a nájemce uzavřeli dne 21.6.2011 Nájemní smlouvu ohledně nájmu objektu č.p. 7 v části obce Předměstí, nebytových prostor v objektu č.p. 715 v části obce Lány a souvisejících nemovitostí a movitých věcí, která byla měněna dodatky č. 1 až č. 7 (dále jen „Nájemní smlouva“).

Vzhledem k tomu, že nájemce dle rozhodnutí svého jediného společníka ke dni 31.12.2020 ukončuje provozování pečovatelské služby, dohodly se strany na omezení předmětu nájmu zejména v objektu č.p. 715 v části obce Lány. Strany dále aktualizují soupis pronajímaných movitých věcí.

### B.

Pronajímatel a nájemce se dohodli, že s účinností od 1.1.2021 se Nájemní smlouva mění takto:

- stávající znění bodu 2.1. Nájemní smlouvy se ruší a nahrazuje tímto novým zněním:
  - „2.1. Pronajímatel p r o n a j í m á nájemci předmět nájmu, a to:
    - a) objekt č.p. 7 uvedený v bodě 1.1. této smlouvy (dále „objekt“);
    - b) pozemky uvedené v bodě 1.2., přičemž u p.č. 3298 je předmětem nájmu pouze část, která je vyznačena v příloze č. 2 dodatku č. 1 této smlouvy (dále „pozemky“);
    - c) movité věci uvedené v příloze č. 1 dodatku č. 8 této smlouvy (dále „movité věci“);
    - d) nebytové prostory v objektu č.p. 715:
      - I. NP pavilon A – místnost č. 107a o výměře 11,7 m<sup>2</sup> a místnost č. 108a o výměře 10,3 m<sup>2</sup>
      - I. NP pavilon D – vývařovna o výměře 125,3 m<sup>2</sup> a zázemí o výměře 130,4 m<sup>2</sup>
      - o celkové výměře 277,7 m<sup>2</sup> (dále „nebytové prostory“) vyznačené v příloze č. 3 dodatku č. 8 této smlouvy;
    - e) movité věci uvedené v příloze č. 2 dodatku č. 8 této smlouvy (dále „movité věci“);
    - f) první a třetí garáž zleva od vstupní brány uvedené v bodě 1.6., tak jak jsou vyznačeny v příloze č. 3 dodatku č. 1 této smlouvy (dále „garáže“);
- a nájemce předmět nájmu od pronajímatele do užívání přebírá.“

- stávající znění článku III. Nájemní smlouvy se ruší a nahrazuje tímto novým zněním:

### „III.

- 3.1. Za užívání předmětu nájmu se nájemce zavazuje platit pronajímateli dohodnuté celkové roční nájemné ve výši 1 961 668,00 Kč (slovy: jedenmilion devětsetšedesátjedentisíc šestsetšedesátosm korun českých).
- 3.2. Strany se v souladu s ustanovením § 56 odst. 4 zákona o dani z přidané hodnoty dohodly, že k dohodnutému celkovému ročnímu nájemnému bude připočtena DPH v zákonné výši.
- 3.3. Celkové roční nájemné + DPH je splatné 1x ročně vždy do 31.12. kalendářního roku, za který se nájemné hradí, a to na účet pronajímatele uvedený v záhlaví této smlouvy, pokud pronajímatel nájemci nesdělí jiné číslo účtu. Splátka nájemného se považuje za uhrazenou dnem jejího připsání na účet pronajímatele.
- 3.4. Pronajímatel se na jednotlivé platby nájemného zavazuje vystavit a doručit nájemci daňový doklad. Dnem uskutečnění zdanitelného plnění je vždy den 1.11. příslušného kalendářního roku.
- 3.5. Smluvní strany si potvrzují, že dohodnuté celkové roční nájemné je vypočteno jako součet nájemného za nájem částí předmětu nájmu uvedených v bodě 2.1. pod písm. a) - f) pro dané období, přičemž :
  - a) nájemné za užívání předmětu nájmu uvedeného v bodě 2.1. písm. a) a b) činí 1 306 668,00 Kč
  - b) nájemné za užívání předmětu nájmu uvedeného v bodě 2.1. písm. c) činí 350 000,00 Kč
  - c) nájemné za užívání předmětu nájmu uvedeného v bodě 2.1. písm. d) činí 165 000,00 Kč
  - d) nájemné za užívání předmětu nájmu uvedeného v bodě 2.1. písm. e) činí 100 000,00 Kč
  - e) nájemné za užívání předmětu nájmu uvedeného v bodě 2.1. písm. f) činí 40 000,00 Kč.
- 3.6. V případě prodlení s úhradou nájemného se nájemce zavazuje uhradit pronajímateli smluvní pokutu ve výši 0,05 % dlužné částky za každý den prodlení. Nájemce bere na vědomí, že vedle práva na smluvní pokutu má pronajímatel v případě prodlení nájemce s úhradou nájemného i právo na zaplacení zákonného úroku z prodlení.
- 3.7. V případě, kdy nájemce neurčí, na který dluh plní, započte se plnění v tomto pořadí:
  1. nájemné, přičemž platba se postupně započte na nájemné nejdříve splatné
  2. smluvní pokuta
  3. náklady řízení
  4. úroky z prodlení.Dále se strany dohodly, že smluvní pokuta náklady řízení, ani úroky z prodlení se neúročí.“

- v bodech 7.1. a 7.2. Nájemní smlouvy se vypouští odkaz na bod 2.1. písm. g) Nájemní smlouvy;
- příloha č. 1 Nájemní smlouvy se ruší a nahrazuje se novou přílohou č. 1 - seznam pronajímaných movitých věcí umístěných v objektu č.p. 7, která tvoří přílohu tohoto dodatku;
- příloha č. 2 Nájemní smlouvy se ruší a nahrazuje se novou přílohou č. 2 - seznam pronajímaných movitých věcí umístěných v nebytových prostorách v objektu č.p. 715, která tvoří přílohu tohoto dodatku.

Ostatní ujednání Nájemní smlouvy zůstávají beze změn.

### C.

Smluvní strany výslovně souhlasí s tím, aby tento dodatek byl ve svém úplném znění uveřejněn v rámci informací zpřístupňovaných veřejnosti prostřednictvím dálkového přístupu. Smluvní strany prohlašují, že skutečnosti uvedené v tomto dodatku nepovažují za obchodní tajemství ve smyslu ustanovení § 504 zákona č. 89/2012 Sb. a udělují svolení k jejich užití a uveřejnění bez stanovení jakýchkoli dalších podmínek.

Smluvní strany se dohodly, že uveřejnění tohoto dodatku podle zákona o registru smluv zajistí pronajímatel.

### D.

Tento dodatek nabývá platnosti dnem podpisu obou smluvních stran a účinnosti dnem 1.1.2021 (ne však dříve, než uveřejněním v registru smluv).

Nedílnou součástí tohoto dodatku č. 8 jsou přílohy:

- nová příloha č. 1 Nájemní smlouvy - seznam pronajímaných movitých věcí umístěných v objektu č.p. 7,
- nová příloha č. 2 Nájemní smlouvy - seznam pronajímaných movitých věcí umístěných v nebytových prostorách v objektu č.p. 715,
- nová příloha č. 3 Nájemní smlouvy - vyznačení pronajímaných nebytových prostor v objektu č.p. 715.

K uzavření tohoto dodatku udělila předchozí souhlas Rada města Svitavy při výkonu působnosti valné hromady společnosti Seniorcentrum města Svitavy s.r.o. dne 7. 12. 2020.

Doložka dle § 41 zákona č. 128/2000 Sb., v platném znění:

Uzavření tohoto dodatku schválila Rada města Svitavy na svém zasedání dne 7. 12. 2020 usnesením č. 42/A/4.

Ve Svitavách dne 14. 12. 2020

Za pronajímatele:

Za nájemce:

.....  
Mgr. David Šimek, starosta  
města Svitavy

.....  
Bc. Lenka Jurenová, jednatelka  
Seniorcentrum města Svitavy s.r.o.

## Příloha č. 1 - seznam pronajímaných movitých věcí objekt č. p. 7

Druh majetku DNIM/účet 018/0016/ORG 04316					
Evidenční číslo	Inventární číslo	Název	Počet ks	Cena za ks	Cena celkem
5 464	489-15-004-60	ZÁKLADNÍ SOFTWARE/WINDOWS XP	1	5 059,00	5 059,00
<b>Celkem za účet</b>					<b>5 059,00</b>

Druh majetku DHM/účet 022/0000/ORG 04316					
Evidenční číslo	Inventární číslo	Název	Počet ks	Cena za ks	Cena celkem
15 861	4316-022-0001	MYČKA PODLOŽNÍCH MÍS A MOČ. LAHVÍ	2	111 000,00	222 000,00
15 853	4316-022-0002	MIXÁŽNÍ SPRCHOVÝ PANEL S DESINFEKČÍ	1	49 000,00	49 000,00
15 854	4316-022-0003	SPRCHOVÝ VOZÍK BASIC	1	69 000,00	69 000,00
15 855	4316-022-0004	SPRCHOVÉ KŘESLO	1	161 801,00	161 801,00
15 856	4316-022-0005	SPRCHOVÁ ŽIDLE	1	54 000,00	54 000,00
15 857	4316-022-0006	ZVEDACÍ HYGIENICKÁ ŽIDLE	1	69 000,00	69 000,00
15 858	4316-022-0007	EL. VAKOVÝ ZVEDÁK MAXI MOVE S VÁHO	1	95 444,00	95 444,00
15 859	4316-022-0008	ZV. VANA CLASSIC LINE PANEL 1/2, DEZIN	1	109 000,00	109 000,00
15 860	4316-022-0009	STAVĚCÍ ZVEDÁK SARA 30, ZÁV. PÁS, PŘÍSL	1	88 619,40	88 619,40
15 867	4316-022-0010	ELEKTRICKÉ POLOHOVACÍ LŮŽKO TYP A R5	2	58 427,00	116 854,00
15 870	4316-022-0013	TELEFONNÍ ÚSTŘEDNA	1	57 958,00	57 958,00
<b>Celkem za účet</b>					<b>1 092 676,40</b>

Druh majetku DDHM/účet 028/0028/ORG 04316					
Evidenční číslo	Inventární číslo	Název	Počet ks	Cena za ks	Cena celkem
15 658	4316-01-0001	TELEFONNÍ ÚSTŘEDNA 2.NP	1	11 255,00	11 255,00
15 777	4316-01-0002	A TERMPOPORT COP MODRÝ	3	3 626,00	10 878,00
15 785	4316-01-0003	MYČKA NÁDOBÍ LFT 216 A/HA.R	3	9 775,00	29 325,00
15 786	4316-01-0004	MYČKA NÁDOBÍ LFT 216 A/HA	2	9 275,00	18 550,00
15 787	4316-01-0005	MULTIFUNKČNÍ TROUBA FH 358(WH)/HA	4	6 621,00	26 484,00
15 788	4316-01-0006	CHLADNIČKA ELEKTROLUX ERC24010W A-	2	6 542,00	13 084,00
15 789	4316-01-0007	CHLADNIČKA ELEKTROLUX ERC19002 W8	1	7 936,94	7 936,94
15 790	4316-01-0008	CHLADNIČKA ELEKTROLUX ERT14002W8	5	4 417,00	22 085,00
15 887	4316-01-0009	BODOVÉ RAMENO S EL. OVLÁDÁNÍM	1	33 556,00	33 556,00
15 890	4316-01-0012	TRANSPORTNÍ POMŮCKA SARA STEDY	3	35 500,00	106 500,00
15 891	4316-01-0013	SADA PODLOŽNÍCH MÍS S VÍKY	2	3 500,00	7 000,00
15 894	4316-01-0014	PLASTOVÝ KONTEJNER 11001 S VÍKEM	1	6 000,00	6 000,00
15 895	4316-01-0015	ÚKLIDOVÝ VOZÍK NET37RD SET	2	4 284,00	8 568,00
15 896	4316-01-0016	VOZÍK SKLADMAN 03	1	12 195,90	12 195,90
15 897	4316-01-0017	VOZÍK SKLADMAN 01	1	5 315,40	5 315,40
15 898	4316-01-0019	VOZÍK VAKO 120 O + PŘÍSLUŠENSTVÍ	2	5 099,40	10 198,80
15 899	4316-01-0020	VOZÍK VAKO 120 I + PŘÍSLUŠENSTVÍ	4	5 391,90	21 567,60
15 900	4316-01-0021	VOZÍK VELMAN 130 + PŘÍSLUŠENSTVÍ	1	10 617,30	10 617,30
15 901	4316-01-0022	VOZÍK MAN 081A+ PŘÍSLUŠENSTVÍ	3	9 599,40	28 798,20
15 902	4316-01-0023	VOZÍK MAN NEMO 10	1	6 234,30	6 234,30
15 903	4316-01-0024	TELEVIZNÍ STOLEK PRO 4.1	1	4 840,00	4 840,00
15 904	4316-01-0025	SKŘÍŇKA S UMÝVADLEM 3.25	1	6 522,00	6 522,00
15 906	4316-01-0026	KLIENSKÁ KOMODA	20	3 895,00	77 900,00
15 907	4316-01-0027	KLIENSKÁ ŠATNÍ SKŘÍŇ TYP A 900	24	6 395,00	153 480,00
15 908	4316-01-0028	KLIENSKÁ ŠATNÍ SKŘÍŇ TYP B 900	9	6 542,00	58 878,00
15 909	4316-01-0029	KLIENSKÁ ŠATNÍ SKŘÍŇ TYP B 700	6	6 542,00	39 252,00

15 910	4316-01-0030	GARNÝŽE POKOJE 1.1,1.2,1.3,1.4	4	6 040,00	24 160,00
15 911	4316-01-0031	GARNÝŽE POKOJE 2.1,2.2,3.1,3.2,3.3,3.4	6	6 195,00	37 170,00
15 912	4316-01-0032	GARNÝŽE POKOJE 2.3, 2.4	2	6 090,00	12 180,00
15 913	4316-01-0033	GARNÝŽE POKOJE 2.14, 3.14	4	3 190,00	12 760,00
15 914	4316-01-0035	GARNÝŽE POKOJ 2.16	1	3 860,00	3 860,00
15 915	4316-01-0036	GARNÝŽE POKOJ 2.17	1	3 650,00	3 650,00
15 916	4316-01-0037	GARNÝŽE POKOJ 2.19, 3.18, 3.21	3	5 395,00	16 185,00
15 917	4316-01-0038	GARNÝŽE POKOJ 3.17	1	3 075,00	3 075,00
15 918	4316-01-0039	GARNÝŽE MÍSTNOST 4.1	1	14 020,00	14 020,00
15 919	4316-01-0040	KLIENTSKÝ BOTNÍK V=1086 MM	11	4 078,00	44 858,00
15 920	4316-01-0041	KLIENTSKÝ BOTNÍK V=N01	1	4 078,00	4 078,00
15 921	4316-01-0042	KNIHOVNA V=224	5	5 730,00	28 650,00
15 922	4316-01-0043	ÚLOŽNÁ SKŘÍŇ V=224	4	7 328,00	29 312,00
15 923	4316-01-0044	KUCHYŇSKÁ LINKA A	7	18 587,00	130 109,00
15 924	4316-01-0045	KUCHYŇSKÁ LINKA A	1	24 420,00	24 420,00
15 925	4316-01-0046	KUCHYŇSKÁ LINKA B	4	19 142,00	76 568,00
15 926	4316-01-0047	KUCHYŇSKÁ LINKA B	1	14 400,00	14 400,00
15 927	4316-01-0048	KUCHYŇSKÁ LINKA C	3	8 334,00	25 002,00
15 928	4316-01-0049	SPOLEČENSKÝ/PRACOVNÍ STŮL	8	3 401,00	27 208,00
15 929	4316-01-0050	JÍDELNÍ STŮL TYP A120/70 KOV/SKLO	2	6 720,00	13 440,00
15 930	4316-01-0051	JÍDELNÍ STŮL TYP B 180/70 KOV/SKLO	6	8 710,00	52 260,00
15 931	4316-01-0052	KANCELÁŘSKÝ POČÍTAČOVÝ STŮL 120/80	9	3 764,00	33 876,00
15 932	4316-01-0053	NÍZKÁ KANCELÁŘSKÁ SKŘÍŇ	1	4 414,00	4 414,00
15 933	4316-01-0054	KANCELÁŘSKÝ STŮL 160/80	4	4 131,00	16 524,00
15 934	4316-01-0055	POJÍZDNÝ ZÁSUVKOVÝ KONTEJNER	10	3 860,00	38 600,00
15 935	4316-01-0056	JEDNACÍ STŮL TYP A 80/120	3	3 952,00	11 856,00
15 936	4316-01-0057	JEDNACÍ STŮL TYP B 80/220	1	5 980,00	5 980,00
15 937	4316-01-0058	ŠATNÍ SKŘÍŇ V=224,P	2	4 414,00	8 828,00
15 938	4316-01-0059	ŠATNÍ SKŘÍŇ V=224,L	2	4 414,00	8 828,00
15 939	4316-01-0060	UZAMYKATELNÁ SKŘÍŇ V=224,P	3	5 221,00	15 663,00
15 940	4316-01-0061	UZAMYKATELNÁ SKŘÍŇ V=224,L	1	5 221,00	5 221,00
15 941	4316-01-0062	KANCELÁŘSKÁ SKŘÍŇ V=224	3	6 804,00	20 412,00
15 942	4316-01-0063	KANCELÁŘSKÁ SKŘÍŇ V=140	1	5 980,00	5 980,00
15 943	4316-01-0064	ZÁSUVKOVÁ KANCELÁŘSKÁ SKŘÍŇ V=224	3	7 905,00	23 715,00
15 944	4316-01-0065	ZÁSUVKOVÁ KANCELÁŘSKÁ SKŘÍŇ V=140	6	6 940,00	41 640,00
15 945	4316-01-0066	LÉKÁRNA	1	15 420,00	15 420,00
15 946	4316-01-0067	ČAJOVÝ STOLEK	1	4 720,00	4 720,00
15 947	4316-01-0068	ČAJOVÝ STOLEK	2	5 880,00	11 760,00
15 948	4316-01-0069	NEREZOVÁ SKŘÍŇ	3	7 573,00	22 719,00
15 949	4316-01-0070	ELEKTRICKÉ POLOHOVACÍ LŮŽKO TYP A, R	37	20 569,00	761 053,00
15 950	4316-01-0071	JEDNOKŘESLO ESTER JEDNOMÍSTNÉ	4	5 667,00	22 668,00
15 951	4316-01-0072	RELAXAČNÍ KŘESLO SOFTLIN K04, ETELA 1	12	14 018,00	168 216,00
15 952	4316-01-0073	POHOVKA ETER TROJMÍSTNÁ, ETELA 1008	2	14 086,00	28 172,00
15 953	4316-01-0074	KŘESLO CHODBOVÉHO PROSTORU	7	6 180,00	43 260,00
15 954	4316-01-0075	DVOJKŘESLO CHODBOVÉHO PROSTORU	2	10 770,00	21 540,00
15 955	4316-01-0076	ŠATNÍ SKŘÍŇ SUTERÉNU	24	4 194,00	100 656,00
15 956	4316-01-0077	VYŠETŘOVACÍ LEHÁTKO 7035/ŽLUTÁ	1	13 813,00	13 813,00
15 957	4316-01-0078	TRANSPORTNÍ VOZÍK PRO ZEMŘELÉ	1	35 475,00	35 475,00
15 958	4316-01-0079	REHABILITAČNÍ LEHÁTKO 7035/MODRÁ	1	34 934,00	34 934,00
15 994	4316-01-0080	KOPÍROVACÍ STROJ UTAX CD 5025MFP	1	33 200,00	33 200,00
15 995	4316-01-0081	LIS ECONOMY+TISKÁRNA TTP245 PLUS	1	34 490,00	34 490,00
15 996	4316-01-0082	PARAVÁN ZDRAVOTNICKÝ-ZÁSTĚNA KOVC	3	5 800,00	17 400,00
15 997	4316-01-0083	TV PLAZMA SAMSUNG PS 43D450	1	9 158,00	9 158,00
15 998	4316-01-0084	TV PLAZMA LG 42PT353	3	10 150,00	30 450,00

16 002	4316-01-0085	TISKÁRNA HP LASERJET PRO P1606DN	4	3 486,00	13 944,00
16 003	4316-01-0086	TISKÁRNA HP LASERJET PRO CP1525N	1	4 868,60	4 868,60
16 018	4316-01-0088	VOZÍK PLOŠINOVÝ MANUTAN	1	9 826,83	9 826,83
16 041	4316-01-0089	LED TELEVIZOR GOGEN TVL 26925	4	5 901,07	23 604,28
16 042	4316-01-0090	LED TELEVIZOR GOGEN TVL 26925	2	5 901,07	11 802,14
16 065	4316-01-0091	ŠATNÍ SKŘÍŇ D 13	2	4 444,00	8 888,00
16 066	4316-01-0092	MECHANICKÝ VOZÍK CRONOS	2	7 017,54	14 035,09
16 067	4316-01-0093	LED TELEVIZOR GOGEN TVL 26925	2	5 901,07	11 802,14
16 161	4316-01-0094	LED TELEVIZOR GOGEN TVL 26925	1	5 901,07	5 901,07
26 425	4316-03-0001	KOMODA C,4-ZÁS.,900X400X1000,ŽLUTÁ	1	8 418,00	8 418,00
26 426	4316-03-0002	KOMODA C,4-ZÁS.,900X400X1000,ŽLUTÁ	1	8 418,00	8 418,00
26 427	4316-03-0003	NOČNÍ STOLEK D,2XPŘEDNÍ PLOCHA MOD	1	5 938,00	5 938,00
26 428	4316-03-0004	NOČNÍ STOLEK D,2XPŘEDNÍ PLOCHA MOD	1	5 938,00	5 938,00
26 429	4316-03-0005	NOČNÍ STOLEK D,2XPŘEDNÍ PLOCHA ŽLUT	1	5 938,00	5 938,00
26 431	4316-03-0006	NOČNÍ STOLEK D,2XPŘEDNÍ PLOCHA ŽLUT	1	5 938,00	5 938,00
26 433	4316-03-0007	KOUPELNOVÁ SKŘÍŇKA, ZRCADLO, LED, TR	1	3 628,00	3 628,00
26 435	4316-03-0008	KOUPELNOVÁ SKŘÍŇKA, ZRCADLO, LED, TR	1	3 628,00	3 628,00
		NORDline SP-02 SVAŘEČKA PODNOSŮ S D	1	19 203,91	19 203,91
		SP-13N DESKA K SVÁŘEČCE PODNOSŮ SP-	1	4 585,90	4 585,90
		SP-15n DESKA K SVAŘEČCE PODNOSŮ SP-	1	4 585,90	4 585,90
<b>Celkem za účet</b>					<b>3 165 919,30</b>

#### Druh majetku DHIM/účet 028/0016/ORG 04316

Evidenční číslo	Inventární číslo	Název	Počet ks	Cena za ks	Cena celkem
5 170	489-12-003-009	PC PRO ADMINISTRATIVU	1	8 252,00	8 252,00
5 211	489-12-004-033	LCD DISPLAY "19"	1	4 465,00	4 465,00
5 212	489-12-004-034	LCD DISPLAY "19"	1	4 465,00	4 465,00
5 213	489-12-004-035	LCD DISPLAY "19"	1	4 465,00	4 465,00
5 215	489-12-004-037	LCD DISPLAY "19"	1	4 465,00	4 465,00
5 217	489-12-004-039	LCD DISPLAY "19"	1	4 465,00	4 465,00
5 218	489-12-004-040	LCD DISPLAY "19"	1	4 465,00	4 465,00
5 221	489-12-004-043	LCD DISPLAY "19"	1	4 465,00	4 465,00
5 223	489-12-004-045	LCD DISPLAY "19"	1	4 465,00	4 465,00
<b>Celkem za účet</b>					<b>43 972,00</b>

#### Druh majetku OPER/účet 902/0300/ORG 04316

Evidenční číslo	Inventární číslo	Název	Počet ks	Cena za ks	Cena celkem
26 436	04316-03-0009,0	ODPADKOVÝ KOŠ NEREZ - DZR	2	1 478,00	2 956,00
15 650	4316-0001	TELEFON SIEMENS SIEGIGASETA 585 ČERN	1	1 290,00	1 290,00
15 651	4316-0002	TELEFON SIEMENS SIEGIGASETA 585 ČERN	1	1 290,00	1 290,00
15 652	4316-0003	TELEFON SIEMENS SIEGIGASETA 585 ČERN	1	1 290,00	1 290,00
15 653	4316-0004	TELEFON SIEMENS SIEGIGASETA 585 ČERN	1	1 290,00	1 290,00
15 654	4316-0005	TELEFON SIEMENS SIEGIGASETA 585 ČERN	1	1 290,00	1 290,00
15 655	4316-0006	TELEFON SIEMENS SIEGIGASETA 585 ČERN	1	1 290,00	1 290,00
15 656	4316-0007	TELEFON SIEMENS SIEGIGASETA 585 ČERN	1	1 290,00	1 290,00
15 657	4316-0008	TELEFON SIEMENS SIEGIGASETA 585 ČERN	1	1 290,00	1 290,00
15 780	4316-0011	HRNEC 11L	2	703,00	1 406,00
15 781	4316-0012	HRNEC 7L	1	527,00	527,00
15 783	4316-0014	KASTROL 7L	1	627,00	627,00

15 784	4316-0015	KASTROL 12L	2	880,00	1 760,00
15 791	4316-0016	MIKROVLNNÁ TROUBA FMOM 420W GAL	1	1 289,92	1 289,92
15 792	4316-0017	BEZPEČNOSTNÍ KOMBINOVANÝ POPELNÍK	1	1 990,00	1 990,00
15 892	4316-0019	SERVÍROVACÍ VOZÍK	3	2 737,00	8 211,00
15 893	4316-0020	POPELNICE PVC 240 L	1	783,33	783,33
15 959	4316-0021	KLIENŤSKÝ NOČNÍ STOLEK 19XP + 20XL	39	2 212,00	86 268,00
15 960	4316-0022	DOPLŇUJÍCÍ STOLEK LTD	24	1 253,00	30 072,00
15 961	4316-0023	DOPLŇUJÍCÍ STOLEK LTD+KOV	3	1 253,00	3 759,00
15 962	4316-0024	VĚŠÁKOVÁ STĚNA TYP A 500	12	902,00	10 824,00
15 963	4316-0025	VĚŠÁKOVÁ STĚNA TYP B 1200	8	2 160,00	17 280,00
15 964	4316-0026	POJÍZDNÝ KLIENŤSKÝ TABURET	19	1 185,00	22 515,00
15 965	4316-0027	KLIENŤSKÉ ZRCADLO	7	1 566,00	10 962,00
15 966	4316-0028	KOUPELNOVÁ SKŘÍŇ A P	15	1 017,00	15 255,00
15 967	4316-0029	KOUPELNOVÁ SKŘÍŇ A L	15	1 017,00	15 255,00
15 968	4316-0030	KOUPELNOVÉ ZRCADLO	15	1 091,00	16 365,00
15 969	4316-0031	KOUPELNOVÁ ZRCADLOVÁ SKŘÍŇ P	3	2 259,00	6 777,00
15 970	4316-0032	KOUPELNOVÁ ZRCADLOVÁ SKŘÍŇ L	2	2 259,00	4 518,00
15 971	4316-0033	DOPLNĚNÍ KUCHYŇSKÉ LINKY A	2	1 877,00	3 754,00
15 972	4316-0034	DOPLNĚNÍ KUCHYŇSKÉ LINKY B	3	2 862,00	8 586,00
15 973	4316-0035	KONFERENČNÍ STŮL	3	2 838,00	8 514,00
15 974	4316-0036	JÍDELNÍ STŮL TYP A 120/70 KOV/LTD	2	2 087,00	4 174,00
15 975	4316-0037	OBLOUKOVÝ JEDNACÍ STŮL	4	2 384,00	9 536,00
15 976	4316-0038	VOLNÉ POLICE U PRACOVNÍHO STOLU	4	2 661,00	10 644,00
15 977	4316-0039	REGÁLY BÍLÝ 100X40X200/ 4 POL.	14	2 534,00	35 476,00
15 978	4316-0040	REGÁLY ATP	3	1 530,00	4 590,00
15 979	4316-0041	PRACOVNÍ STOLEK	3	1 814,00	5 442,00
15 980	4316-0042	KLIENŤSKÁ POLICE	2	1 100,00	2 200,00
15 981	4316-0043	KLIENŤSKÉ KŘESLO IMPULS B, ETELA 1010	39	2 628,00	102 492,00
15 982	4316-0044	KLIENŤSKÁ ŽIDLE IMPULS B, ETELA 1010	21	2 628,00	55 188,00
15 983	4316-0045	ŽIDLE A, STEP B, KOŽENKA	24	2 049,00	49 176,00
15 984	4316-0046	JÍDELNÍ ŽIDLE SILVERTEX S9002	39	1 690,00	65 910,00
15 985	4316-0047	KANCELÁŘSKÁ ŽIDLE A116 ANTRACIT, KO	9	2 438,00	21 942,00
15 986	4316-0048	POJÍZDNÁ PRACOVNÍ ŽIDLE KOŽENKA SK2	2	1 701,00	3 402,00
15 987	4316-0049	LAVICE K D 13	3	1 680,00	5 040,00
15 999	4316-0050	RADIOMAGNETOFON PHILIPS AZ 1027	1	742,00	742,00
16 000	4316-0051	RADIOMAGNETOFON S CD HYUNDAI TRC	3	742,00	2 226,00
16 001	4316-0052	DVD PŘEHRÁVAČ PHILIPS DVP 3800	1	1 431,09	1 431,09
16 007	4316-0053	MONITOR 19" LCD ACER V193DOB	2	2 640,00	5 280,00
16 008	4316-0054	TISKÁRNA HP LASER JET PRO P1102	1	2 150,00	2 150,00
20 702	4316-0062	SÍŤ LÍCUJÍCÍ BÍLÁ	12	824,00	9 888,00
20 703	4316-0063	SÍŤ LÍCUJÍCÍ HNĚDÁ+BÍLÁ	11	714,00	7 854,00
20 704	4316-0064	SÍŤ LÍCUJÍCÍ HNĚDÁ	8	887,75	7 102,00
<b>Celkem za účet</b>					<b>702 459,34</b>

## Příloha č. 2 - seznam pronajímaných movitých věcí - objekt č. p. 715

Druh majetku DHM/ účet 022/0000/ORG 04316					
Evidenční číslo	Inventární číslo	Název	Počet ks	Cena za ks	Cena celkem
15 752	0493-022-0041	CUKRÁŘSKÁ PEC	1	59 230,00	59 230,00
15 756	0493-022-0048	UMÝVACÍ LINKA	1	388 420,00	388 420,00
15 757	0493-022-0049	VÝDEJNÍ Í LINKA	1	63 791,00	63 791,00
15 758	0493-022-0050	KONVEKTOR	1	196 002,00	196 002,00
		KOTEL ELEKTRICKÝ 150 L	1	91 000,00	91 000,00
		KONVEKTOMAT LAINOX	1	172 250,00	172 250,00
<b>Celkem za účet</b>					<b>970 693,00</b>

Druh majetku DDHM/ účet 028/0028/ORG 04316					
Evidenční číslo	Inventární číslo	Název	Počet ks	Cena za ks	Cena celkem
15 727	0493-022-0001	STŮL S NEREZOVOU DESKOU	1	13 722,00	13 722,00
15 728	0493-022-0002	STŮL S NEREZOVOU DESKOU	1	13 722,00	13 722,00
15 729	0493-022-0003	STŮL S NEREZOVOU DESKOU	1	13 722,00	13 722,00
15 730	0493-022-0004	STŮL S NEREZOVOU DESKOU	1	13 722,00	13 722,00
15 731	0493-022-0005	STŮL S NEREZOVOU DESKOU	1	13 722,00	13 722,00
15 732	0493-022-0006	STŮL S NEREZOVOU DESKOU	1	13 722,00	13 722,00
15 733	0493-022-0007	STŮL S NEREZOVOU DESKOU	1	13 722,00	13 722,00
15 734	0493-022-0008	NAREZ.STROJ ABO 250	1	24 354,00	24 354,00
15 735	0493-022-0009	FRITÉZA APEXA	1	24 862,00	24 862,00
15 736	0493-022-0010	ŘEZAČKA NA MASO	1	26 500,00	26 500,00
15 737	0493-022-0011	VÁHA SKLONNÁ SMK 100	1	27 306,00	27 306,00
23751	00493-028-0028/15	kuch. prac. stůl dřevěný	1	6 593,00	6 593,00
23751	00493-028-0028/16	kuch. prac. stůl dřevěný	2	8 128,00	16 256,00
23751	00493-028-0028/40	váha sklonná SDK 15	1	6 642,00	6 642,00
23751	00493-028-0028/41	váha sklonná SDK 15	2	5 600,00	11 200,00
23751	00493-028-0028/42	řeznický špalek	1	6 298,00	6 298,00
23751	00493-028-0028/49	kuchyňský regál	2	8 701,00	17 402,00
23751	00493-028-0028/81	vozík na dopravu jídla	1	3 080,00	3 080,00
23751	00493-028-0028/364	mycí dvouřez	1	4 950,00	4 950,00
23751	00493-028-0028/378	kontejner na odpadky	1	8 050,00	8 050,00
23751	00493-028-0028/383	plošinový voz. s rukojetí	1	4 867,80	4 867,80
23751	00493-028-0028/403	dřez nerez	1	18 376,10	18 376,10
23751	00493-028-0028/404	stůl	1	4 603,00	4 603,00
23751	00493-028-0028/419	transparentní vozík	1	5 049,00	5 049,00
23751	00493-028-0028/425	změkčovač vody	1	18 683,00	18 683,00
23751	00493-028-0028/427	pojízdný vozík do kuchyně	1	11 421,70	11 421,70
<b>Celkem za účet</b>					<b>143 471,60</b>



Příloha č. 3 Dodatku č. 8 k Nájemní smlouvě

I. NP pavilon A objektu Felberova 715/31

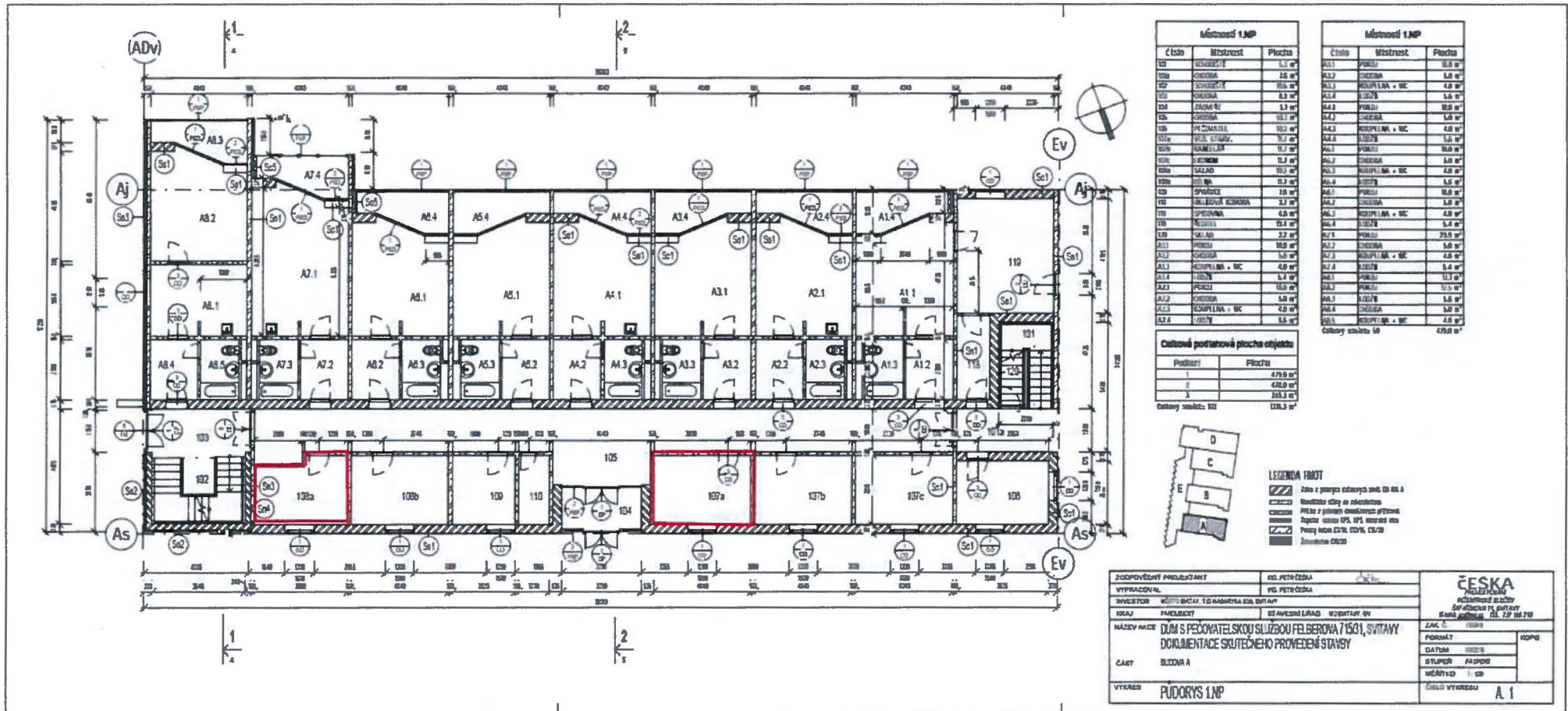

**Příloha č. 3 Dodatku č. 8 k Nájemní smlouvě**

**I. NP pavilon D objektu Felberova 715/31**

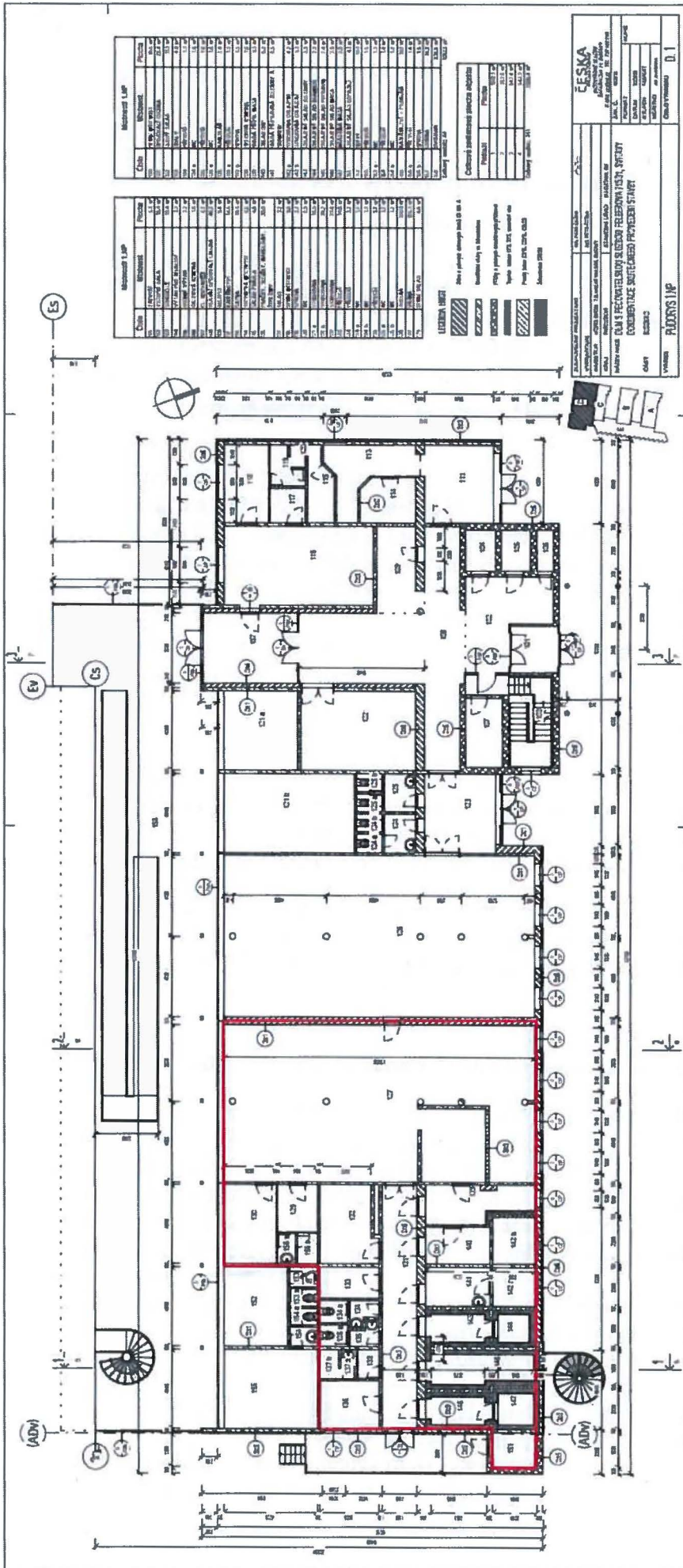

Měřítko 1:50		
Číslo	Název	Průměr
101	101	101
102	102	102
103	103	103
104	104	104
105	105	105
106	106	106
107	107	107
108	108	108
109	109	109
110	110	110
111	111	111
112	112	112
113	113	113
114	114	114
115	115	115
116	116	116
117	117	117
118	118	118
119	119	119
120	120	120
121	121	121
122	122	122
123	123	123
124	124	124
125	125	125
126	126	126
127	127	127
128	128	128
129	129	129
130	130	130
131	131	131
132	132	132
133	133	133
134	134	134
135	135	135
136	136	136
137	137	137
138	138	138
139	139	139
140	140	140
141	141	141
142	142	142
143	143	143
144	144	144
145	145	145
146	146	146
147	147	147
148	148	148
149	149	149
150	150	150
151	151	151
152	152	152
153	153	153
154	154	154
155	155	155
156	156	156
157	157	157
158	158	158
159	159	159
160	160	160
161	161	161
162	162	162
163	163	163
164	164	164
165	165	165
166	166	166
167	167	167
168	168	168
169	169	169
170	170	170
171	171	171
172	172	172
173	173	173
174	174	174
175	175	175
176	176	176
177	177	177
178	178	178
179	179	179
180	180	180
181	181	181
182	182	182
183	183	183
184	184	184
185	185	185
186	186	186
187	187	187
188	188	188
189	189	189
190	190	190
191	191	191
192	192	192
193	193	193
194	194	194
195	195	195
196	196	196
197	197	197
198	198	198
199	199	199
200	200	200

Číslo a popis dveří	
Průhled	Průměr
1	101
2	102
3	103

Značení stěny a stropu

Číslo a popis dveří

Průhled

Průměr

1

2

3

4

5

6

7

8

9

10

11

12

13

14

15

16

17

18

19

20

Číslo a popis dveří	
Průhled	Průměr
1	101
2	102
3	103

Číslo a popis dveří	
Průhled	Průměr
1	101
2	102
3	103

Číslo a popis dveří	
Průhled	Průměr
1	101
2	102
3	103

PLÁNOVÝ PŘEHLED  
D.1