

**Délka kabelového vedení na dotčených parcelách
a plocha věcného břemene**

Číslo stavby: **11010-084985**
Název stavby: **WTTx9_NT_B_VYBUC_OK 19532252**

Katastrální území: **Černčín**
Geometrický plán č.: **321-169/2020**

parcelní číslo	číslo LV	délka [m]	plocha [m2]
841/16	10001	136,77	64,83
1275	10001	6,40	3,27
1346	10001	654,57	328,09
	celkem	797,74	396,19

Vyhotovil: Ing. Ondřej Krsek
email: krsek@gkgeo.cz
Telefon: 775 560 782
Datum: 24.8.2020

Podpis:

Razítko:

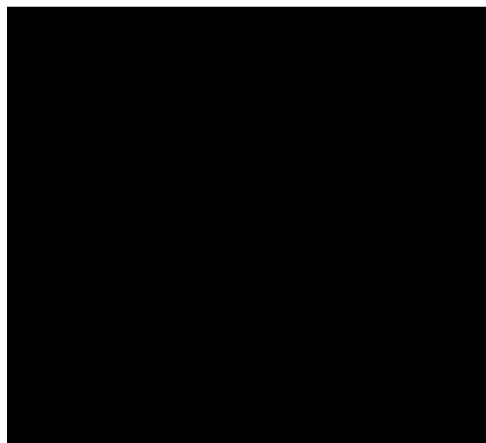

VÝKAZ DOSAVADNÍHO A NOVÉHO STAVU ÚDAJŮ KATASTRU NEMOVITOSTÍ

Dosavadní stav			Nový stav					Porovnání se stavem evidence právních vztahů							
Označení pozemku parc. číslem	Výměra parcely		Druh pozemku	Označení pozemku parc. číslem	Výměra parcely		Druh pozemku	Typ stavby	Způsob využití	Způsob využití	Způsob využití	Způsob využití	Způsob využití	Způsob využití	Způsob využití
	ha	m ²			Způsob využití	ha									
841/16															
1275															
1346															

Oprávněný: Dle listin

Druh věcného břemene: Dle listin

<p>GEOMETRICKÝ PLÁN pro vymezení rozsahu věcného břemene k části pozemku</p>	<p align="center">Geometrický plán ověřil úředně oprávněný zeměměřický inženýr:</p>	<p align="center">Stejnops ověřil úředně oprávněný zeměměřický inženýr:</p>
	<p>Jméno, příjmení: Ing. Lenka Macková</p>	<p>Jméno, příjmení: Ing. Petr Wagner</p>
	<p>Číslo položky seznamu úředně oprávněných zeměměřických inženýrů: 2717/2015</p>	<p>Číslo položky seznamu úředně oprávněných zeměměřických inženýrů: 388/95</p>
	<p>Dne: 29.6.2020 Číslo: 241/2020</p>	<p>Dne: 8.7.2020 Číslo: 1379/2020</p>
<p>Náležitosti a přesnosti odpovídá právním předpisům.</p>	<p>Tento stejnopis odpovídá geometrickému plánu v elektronické podobě uloženému v dokumentaci katastrálního úřadu.</p>	<p align="center">Ověření stejnopisu geometrického plánu v listinné podobě.</p> <div style="background-color: black; width: 100%; height: 100%;"></div>
<p>Vyhotovitel: GK GEO2007, s.r.o. Vrchní I 691 63 Velké Němčice IČ: 27736458</p>	<p align="center">Katastrální úřad souhlasí s očíslováním parcel.</p>	
<p>Číslo plánu: 321-169/2020</p>	<p>KÚ pro Jihomoravský kraj KP Vyskov Ing. Petra Zemánková PGP-942/2020-712 2020.07.08 12:04:47 CEST</p>	
<p>Okres: Vyškov</p>		
<p>Obec: Bučovice</p>		
<p>Kat. území: Černčín</p>		
<p>Mapový list: Bučovice 7-4/23, 24</p>		
<p>Dosavadním vlastníkům pozemků byla poskytnuta možnost seznámit se v terénu s průběhem navrhovaných nových hranic, které byly označeny předepsaným způsobem:</p>		

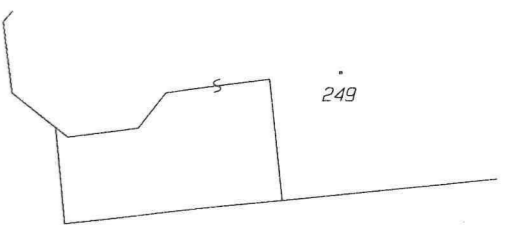
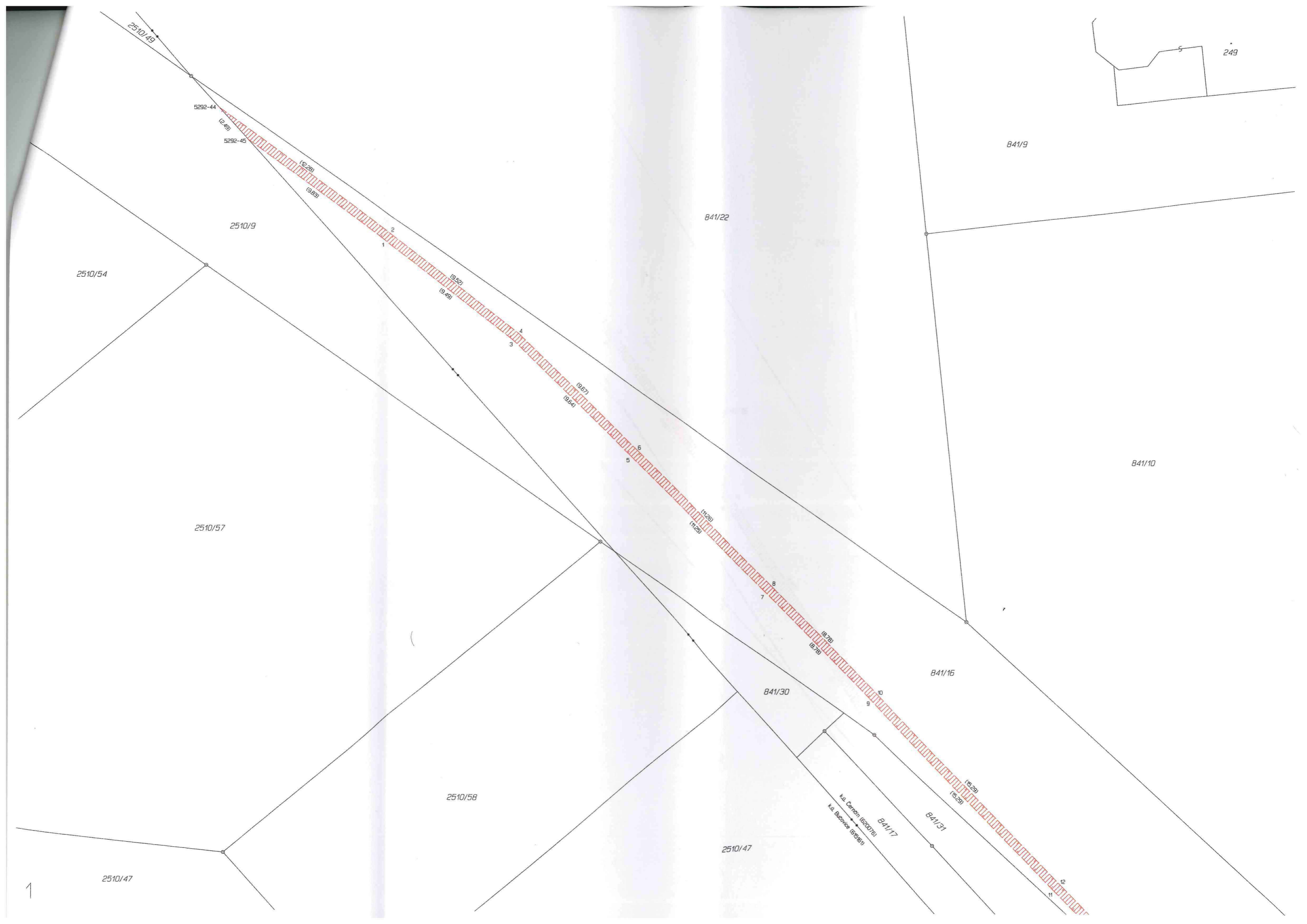

249

841/9

841/22

841/10

841/16

841/30

841/17

841/31

2510/47

2510/58

2510/57

2510/54

2510/9

2510/49

5292-44

5292-45

(2.49)

(2.29)

(3.83)

(3.52)

(3.49)

(3.67)

(3.64)

(1.23)

(1.25)

(2.29)

(3.79)

(6.29)

(5.29)

1

2510/47

k.a. Carmen (6200761)
k.a. Buzovica (675161)



2510/47

841/10

841/16

841/15

260

841/28

841/15

1335

1333

1331

1329

22

836/4

23

(13.89)

(10.20)

24

25

(215)

k.ú. Cernín (620076)

k.ú. Vroemice (615170)

(2163)

26

1346

27

(24.10)

(24.10)

834/78

28

29

(27.45)

(27.45)

834/72

834/70

834/71

834/68

834/67

834/66

834/65

834/64

1327

1325

1323

1319

1/164

834/63

834/62

834/61

834/60

834/59

834/58

834/57

834/56

834/55

1346

834/78



k.o. Cernín (620076)
k.o. Vícemilice (615170)

30
31

(26,13)
(26,13)

32
33

(36,29)
(36,29)

34
35

1319

1317

1315

1313

1312

1310

1306

1303

(28,00)

(28,00)

k.o. Černoh (620076)

k.o. Vícemilce (615170)

36

37

(24,52)

(24,52)

1346

38

39

(18,16)

(18,16)

40

41

(23,41)

(23,40)

834/55

834/54

834/53

834/52

834/51

834/50

834/49

834/48

834/46

834/45

834/78

1303

1300

42

43

k.o. Černín (620076)
k.o. Vrcemice (616170)

(38,61)

(38,61)

1346

44

45

834/78

(45,11)

(45,12)

1297

834/45

834/44

834/43

834/42

834/41

834/40

1297

1294

1291

1288

1285



k.o. Cernín (620076)
 k.o. Včenilce (615170)

46
47

(14.28)
(14.30)

48
49

(30.10)
(30.12)

1346

834/78

50
51

(35.08)
(35.09)

834/40

834/23

834/22

1285

1283

834/22

834/21

834/20

834/19

834/18

834/17

834/16

834/15

834/14

834/78

1346

52

53

(10.37)

(10.40)

54

55

(34.48)

(34.50)

56

57

(10.63)

(10.66)

58

59

(10.70)

(10.72)

k.ú. Černín (620076)

k.ú. Vrcemilce (615170)

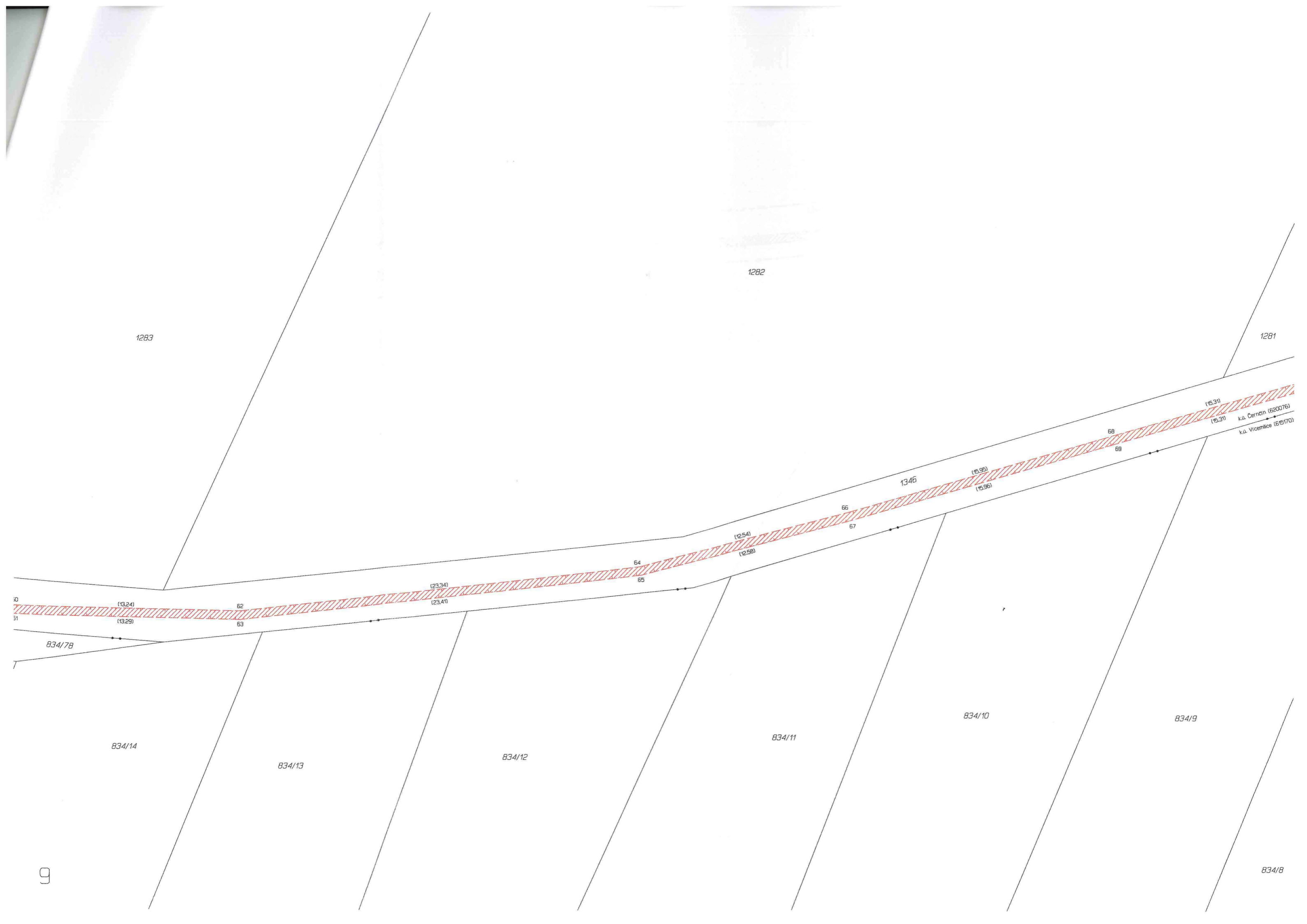

1283

1282

1281

(15.31)

(15.31)

k.o. Cernín (620076)

k.o. Vicemice (615170)

68

69

1346

(15.96)

(15.96)

66

67

(12.54)

(12.58)

64

65

(23.34)

(23.41)

62

63

(13.24)

(13.29)

834/78

834/14

834/13

834/12

834/11

834/10

834/9

834/8

1282

1281

1279

1346

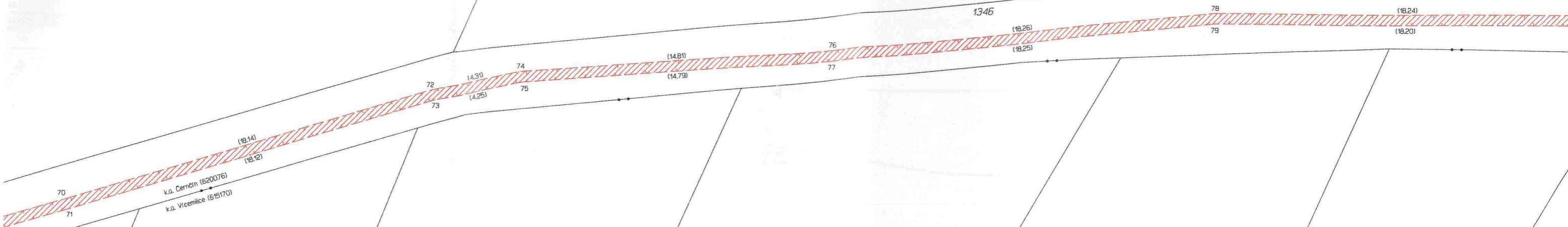

834/9

834/8

834/7

834/6

834/4

733/52

733/53

10

733/54



1279

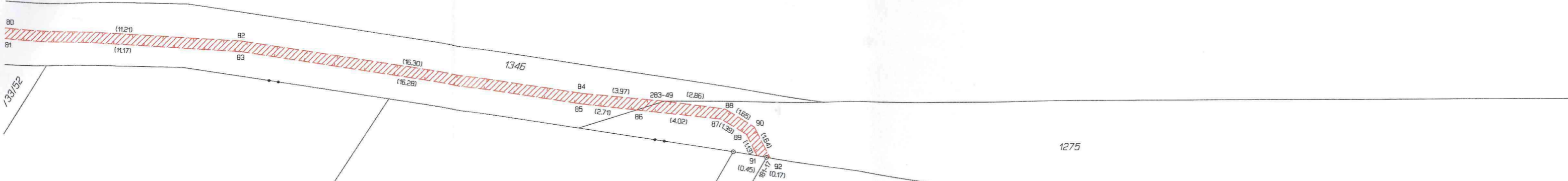

733/52

733/53

733/54

733/56

1275

k.ú. Černín (620076)

k.ú. Vrcemíče (615170)

733/46

733/31