

**Délka kabelového vedení na dotčených parcelách
a plocha věcného břemene**

Číslo stavby: **11010-084985**
Název stavby: **WTTx9_NT_B_VYBUC_OK 19532252**

Katastrální území: **Vícemilice**
Geometrický plán č.: **929-169/2020**

parcelní číslo	číslo LV	délka [m]	plocha [m2]
733/6	2734	129,52	64,66
733/31	514	1,10	0,80
836/4	10001	65,20	32,57
	celkem	195,82	98,03

Vyhotovil: Ing. Ondřej Krsek
email: krsek@gkgeo.cz
Telefon: 775 560 782
Datum: 24.8.2020

Podpis:

Razítko:

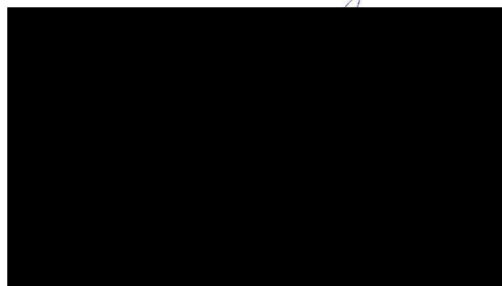

VÝKAZ DOSAVADNÍHO A NOVÉHO STAVU ÚDAJŮ KATASTRU NEMOVITOSTÍ

Dosavadní stav			Nový stav												
Označení pozemku parc. číslem	Výměra parcely		Druh pozemku	Označení pozemku parc. číslem	Výměra parcely		Druh pozemku	Typ stavby	Zpús. určení výměr	Porovnání se stavem evidence právních vztahů					
	ha	m ²			Způsob využití	Způsob využití				Způsob využití	Díl přechází z pozemku označeného v katastru nemovitostí	dřívější poz. evidenci	Číslo listu vlastnictví	Výměra dílu	
				ha	m ²							ha	m ²		
733/6												733/6			
733/31												733/31			
836/4												836/4			
													2734		
													514		
													10001		

Oprávněný: Dle listin

Druh věcného břemene: Dle listin

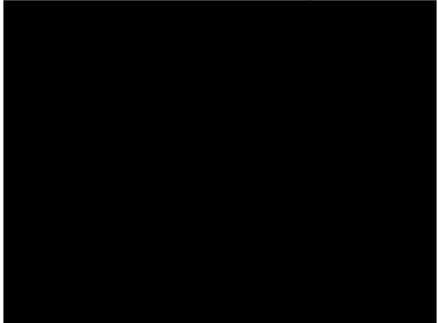
<p>GEOMETRICKÝ PLÁN pro vymezení rozsahu věcného břemene k části pozemku</p>	<p align="center">Geometrický plán ověřil úředně oprávněný zeměměřický inženýr:</p>		<p align="center">Stejnopis ověřil úředně oprávněný zeměměřický inženýr:</p>		
	<p>Jméno, příjmení: Ing. Lenka Macková</p>		<p>Jméno, příjmení: Ing. Petr Wagner</p>		
	<p>Číslo položky seznamu úředně oprávněných zeměměřických inženýrů: 2717/2015</p>		<p>Číslo položky seznamu úředně oprávněných zeměměřických inženýrů: 388/95</p>		
	<p>Dne: 6.8.2020 Číslo: 242/2020</p>		<p>Dne: 18.8.2020 Číslo: 1483/2020</p>		
<p>Náležitosti a přesnosti odpovídá právním předpisům.</p>		<p>Tento stejnopis odpovídá geometrickému plánu v elektronické podobě uloženému v dokumentaci katastrálního úřadu.</p>			
<p>Vyhotovitel: GK GEO2007, s.r.o. Vrchní 1 691 63 Velké Němčice IČ: 27736458</p>		<p align="center">Katastrální úřad souhlasí s očíslováním parcel.</p>			
<p>Číslo plánu: 929-169/2020</p>		<p>KÚ pro Jihomoravský kraj KP Vyškov Bc. Milan Pohludek PGP-1142/2020-712 2020.08.18 09:02:37 CEST</p>			
<p>Okres: Vyškov</p>					
<p>Obec: Bučovice</p>					
<p>Kat. území: Vícemilice</p>					
<p>Mapový list: Bučovice 7-4/23, 24</p>		<p align="center">Ověření stejnopisu geometrického plánu v listinné podobě.</p> 			
<p>Dosavadním vlastníkům pozemků byla poskytnuta možnost seznámit se v terénu s průběhem navrhovaných nových hranic, které byly označeny předepsaným způsobem:</p>					

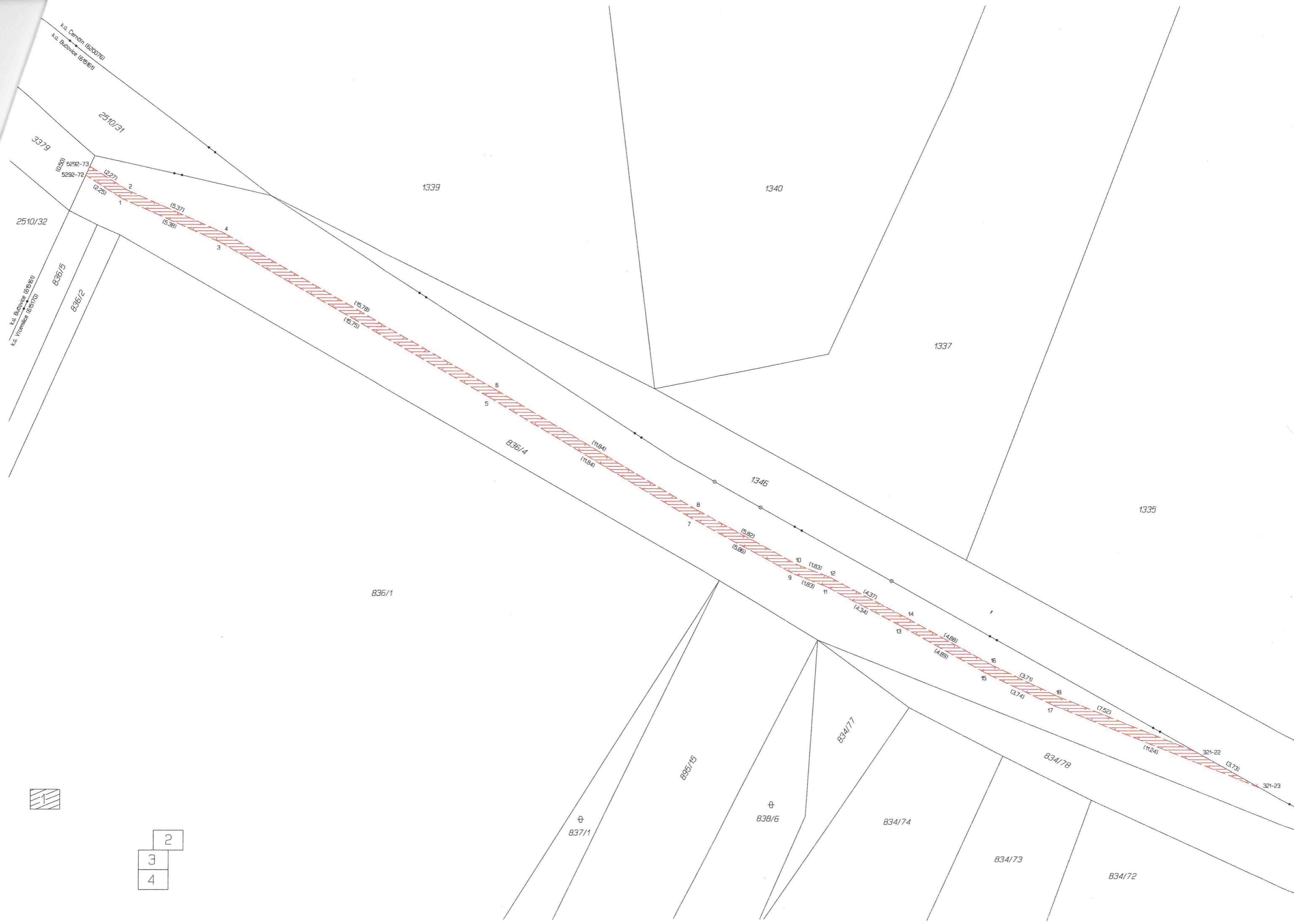



1

2

3

4

834/4

733/52

733/53

733/54

733/31

733/32

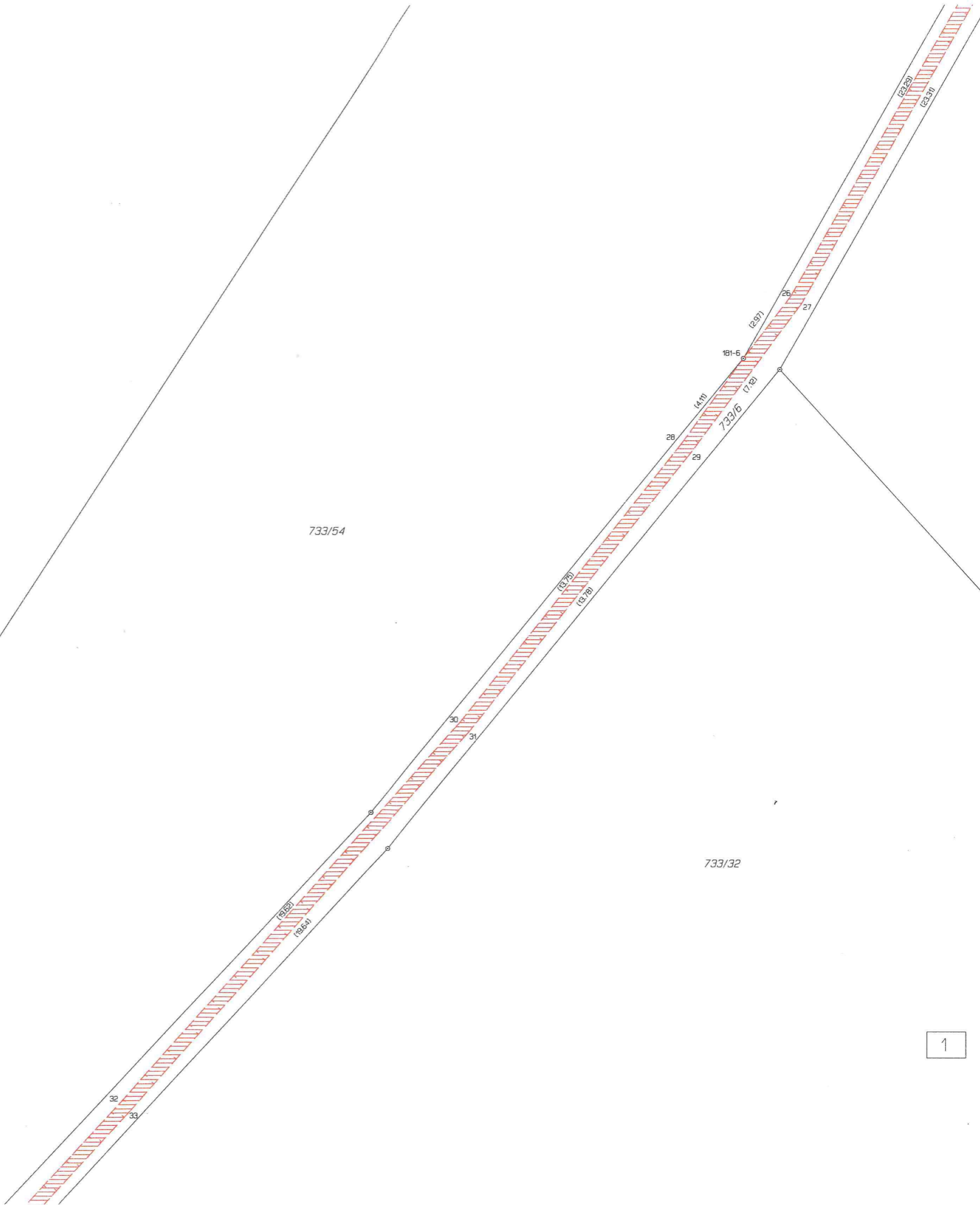

1

2
3
4



733/53

733/54

733/6

733/32

733/51

733/33



Seznam souřadnic (S-JTSK)
 Číslo bodu Soutadnice pro zapis do KN
 Y X Kod kv.

k.o. Bučovice (615161)			
5292-72	568556.02	1168613.25	3
5292-73	568555.81	1168612.80	3
k.o. Vicemilice (615170)			
181-6	567888.93	1168810.37	3
181-17	567861.56	1168765.04	3
1	568554.13	1168614.46	3
2	568553.89	1168614.02	3
3	568549.20	1168616.63	3
4	568548.98	1168616.19	3
5	568535.53	1168624.45	3
6	568535.27	1168624.01	3
7	568525.35	1168630.51	3
8	568525.11	1168630.07	3
9	568520.19	1168633.29	3
10	568519.99	1168632.83	3
11	568518.48	1168633.94	3
12	568518.28	1168633.48	3
13	568514.65	1168635.96	3
14	568514.41	1168635.52	3
15	568510.36	1168638.31	3
16	568510.14	1168637.87	3
17	568506.99	1168639.92	3
18	568506.79	1168639.46	3
19	567862.00	1168765.41	3
20	567861.52	1168765.59	3
21	567863.44	1168768.46	3
22	567863.86	1168768.20	3
23	567864.65	1168770.48	3
24	567875.60	1168787.77	3
25	567875.16	1168786.03	3
26	567867.13	1168806.00	3
27	567866.71	1168808.28	3
28	567891.34	1168813.70	3
29	567890.94	1168814.00	3
30	567899.89	1168824.47	3
31	567899.51	1168824.79	3
32	567912.97	1168839.10	3
33	567912.59	1168839.44	3
34	567923.82	1168850.88	3
35	567923.42	1168851.18	3
36	567925.64	1168853.97	3
37	567925.20	1168854.19	3
38	567925.32	1168855.61	3
39	567925.80	1168855.65	3
40	567926.16	1168856.28	3
41	567925.70	1168856.02	3
42	567923.26	1168859.13	3
43	567922.90	1168856.79	3
44	567919.82	1168863.13	3
45	567919.46	1168862.79	3
46	567918.86	1168864.11	3
47	567918.40	1168863.85	3
48	567918.62	1168865.06	3
49	567918.10	1168865.06	3
50	567918.92	1168866.33	3
51	567918.42	1168866.37	3
52	567918.83	1168867.24	3
53	567918.33	1168867.18	3
54	567918.55	1168868.84	3
55	567918.07	1168868.68	3
56	567917.90	1168870.14	3
57	567917.42	1168870.00	3
58	567917.83	1168871.35	3
59	567917.33	1168871.39	3
k.o. Čermín (620076)			
321-22	568499.80	1168642.23	3
321-23	568496.54	1168644.05	3
321-91	567862.00	1168764.97	3
321-92	567861.39	1168765.07	3

1

2
3
4