

**Délka kabelového vedení na dotčených parcelách
a plocha věcného břemene**

Číslo stavby: **11010-084985**
Název stavby: **WTTx9_NT_B_VYBUC_OK 19532252**

Katastrální území: **Bučovice**
Geometrický plán č.: **5292-169/2020**

parcelní číslo	číslo LV	délka [m]	plocha [m2]
2510/9	10001	124,62	62,28
2510/10	10001	16,51	8,25
2511/56	10001	10,23	5,12
2512/3	10001	3,77	1,89
2513/12	10001	0,53	0,27
3379	10001	120,83	60,42
	celkem	276,50	138,22

Vyhotovil: Ing. Ondřej Krsek
email: krsek@gkgeo.cz
Telefon: 775 560 782
Datum: 7.8.2020

Podpis:

Razítko:

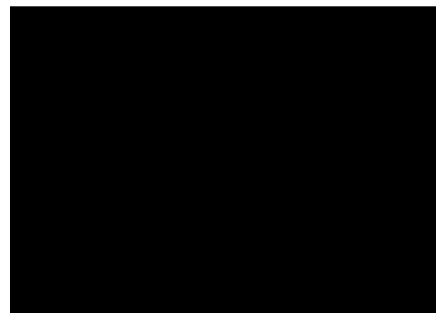

VÝKAZ DOSAVADNÍHO A NOVÉHO STAVU ÚDAJŮ KATASTRU NEMOVITOSTÍ

Dosavadní stav			Nový stav												
Označení pozemku parc. číslem	Výměra parcely		Druh pozemku Způsob využití	Označení pozemku parc. číslem	Výměra parcely		Druh pozemku Způsob využití	Typ stavby Způsob využití	Zpús. určení výměr	Porovnání se stavem evidence právních vztahů					
	ha	m ²			ha	m ²				Díl přechází z pozemku označeného v katastru nemovitostí	dřívější poz. evidenci	Číslo listu vlastnictví	Výměra dílu ha m ²		Označení dílu
2510/9										2510/9		10001			
2510/10										2510/10		10001			
2511/56										2511/56		10001			
2512/3										2512/3		10001			
2513/12										2513/12		10001			
3379										3379		10001			

Oprávněný: Dle listin

Druh věcného břemene: Dle listin

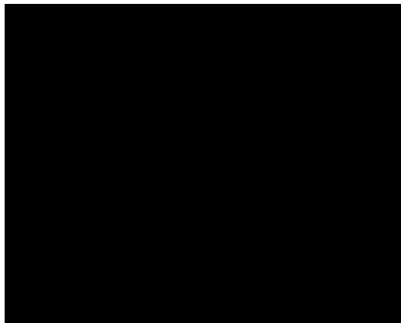
<p>GEOMETRICKÝ PLÁN pro vymezení rozsahu věcného břemene k části pozemku</p>	<p>Geometrický plán ověřil úředně oprávněný zeměměřický inženýr:</p>	<p>Stejnopis ověřil úředně oprávněný zeměměřický inženýr:</p>
	<p>Jméno, příjmení: Ing. Lenka Macková</p>	<p>Jméno, příjmení: Ing. Petr Wagner</p>
	<p>Číslo položky seznamu úředně oprávněných zeměměřických inženýrů: 2717/2015</p>	<p>Číslo položky seznamu úředně oprávněných zeměměřických inženýrů: 388/95</p>
	<p>Dne: 29.6.2020 Číslo: 239/2020</p>	<p>Dne: 8.7.2020 Číslo: 1375/2020</p>
	<p>Náležitosti a přesnosti odpovídá právním předpisům.</p>	<p>Tento stejnopis odpovídá geometrickému plánu v elektronické podobě uloženému v dokumentaci katastrálního úřadu.</p>
<p>Vyhotovitel: GK GEO2007, s.r.o. Vrchní 1 691 63 Velké Němčice IČ: 27736458</p>	<p>Katastrální úřad souhlasí s očišlováním parcel.</p>	<p>Ověření stejnopisu geometrického plánu v listinné podobě.</p>
<p>Číslo plánu: 5292-169/2020</p>	<p>KÚ pro Jihomoravský kraj KP Vyškov Bc. Milan Pohludek PGP-941/2020-712 2020.07.07 14:11:01 CEST</p>	
<p>Okres: Vyškov</p>		
<p>Obec: Bučovice</p>		
<p>Kat. území: Bučovice</p>		
<p>Mapový list: Bučovice 7-4/23, 24</p>		
<p>Dosavadním vlastníkům pozemků byla poskytnuta možnost seznámit se v terénu s průběhem navrhovaných nových hranic, které byly označeny předepsaným způsobem:</p>		

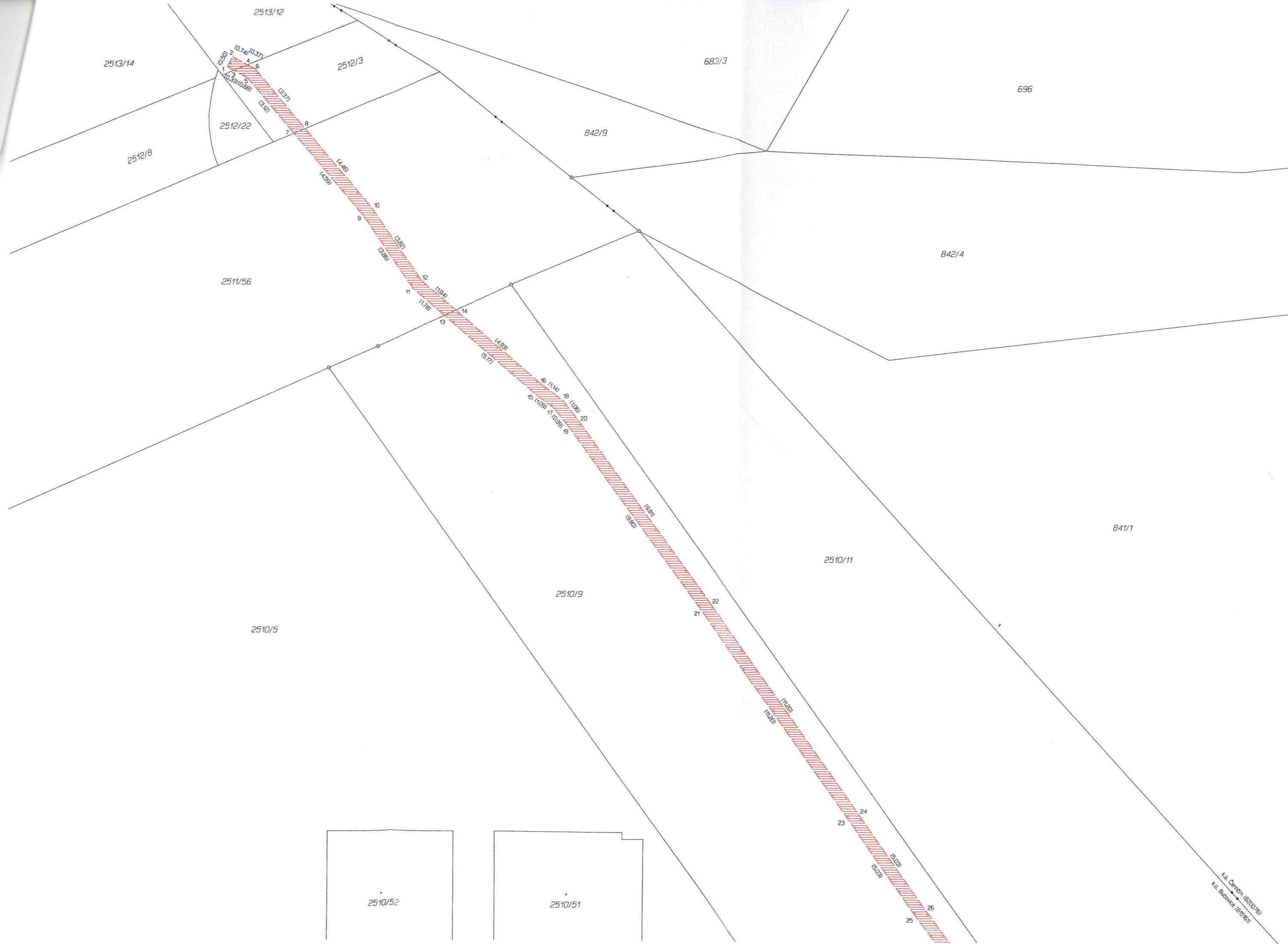

2513/14

2513/12

2512/3

683/3

696

2512/22

842/9

2512/8

842/4

2511/56

10

9

11

12

13

14

15

16

17

18

19

20

21

22

23

24

25

26

2510/5

2510/9

2510/11

841/1

2510/52

2510/51

k.a. Cerný (620078)
k.a. Bědice (61661)

K.u. Černý (620076)
K.u. Běloušek (67561)



2510/5

2510/9

2510/11

2510/16

2510/53

2510/56

841/1

841/22

27

28

29

30

31

32

33

34

35

36

37

38

(10,28)

(10,29)

(6,51)

(6,54)

(7,33)

(7,37)

(10,21)

(10,24)

(4,46)

(4,49)

(10,47)

(10,47)

(14,52)

(14,52)

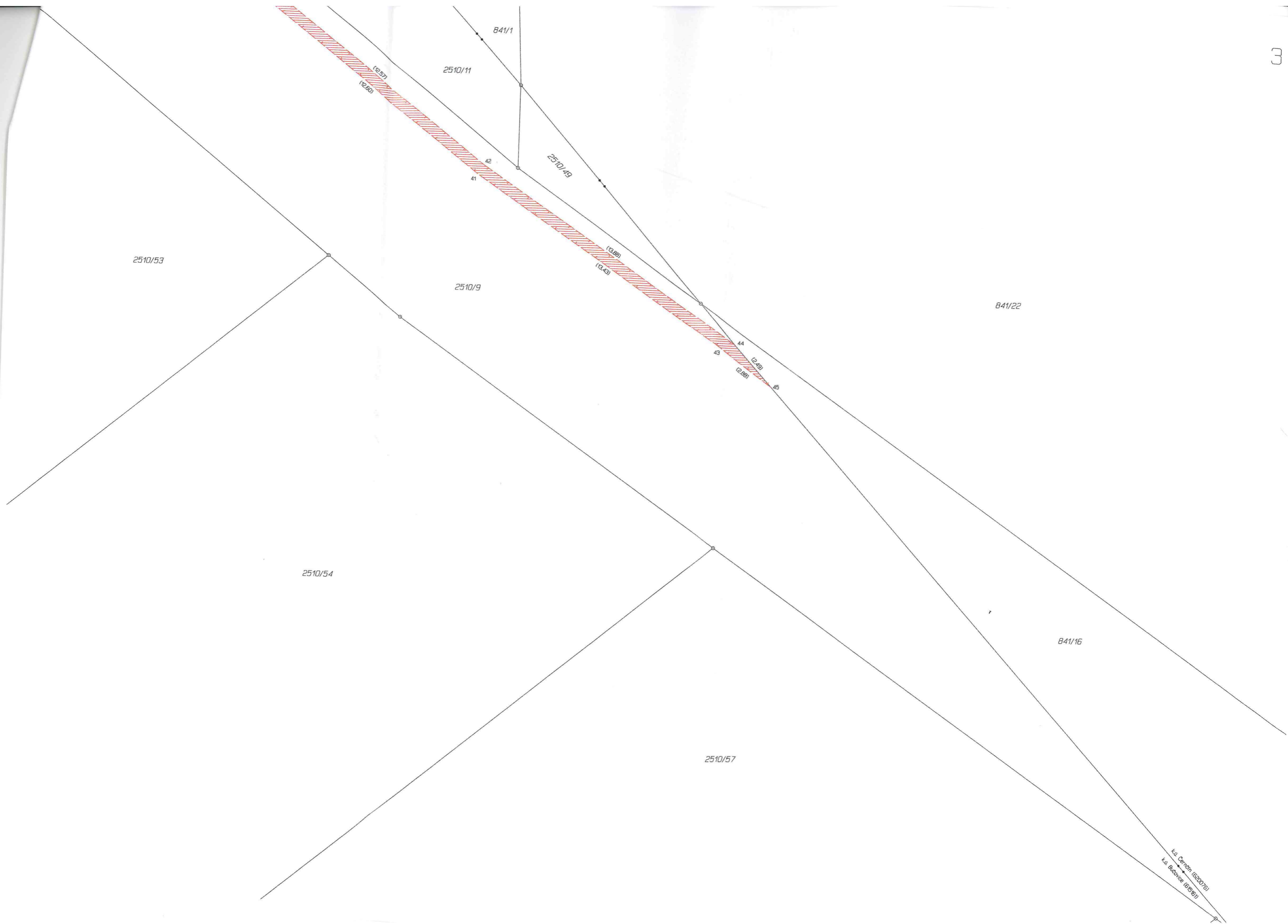

2510/53

2510/54

2510/9

2510/11

2510/49

2510/57

841/1

841/22

841/16

K.A. Cerdan (622076)
K.A. Budoica (61416)

(12.57)
(12.60)

41
42

(13.68)
(13.43)

43
44
45
(2.49)
(2.88)

K.A. Carren (620/76)
K.A. Buevce (615/67)

841/28

841/16

250

2510/47

46

47

48

49

2510/10

50

51

52

54

53

55

2510/15

841/15

2510/18

17.50

3379

56

57

2510/17

841/21

2510/31

2510/1

2510/2

(2.80)

(6.73)

(4.00)

(3.50)

(4.00)

(4.07)

(1.61)

(0.83)

(7.20)

(6.97)

(0.98)

(14.54)

(14.85)



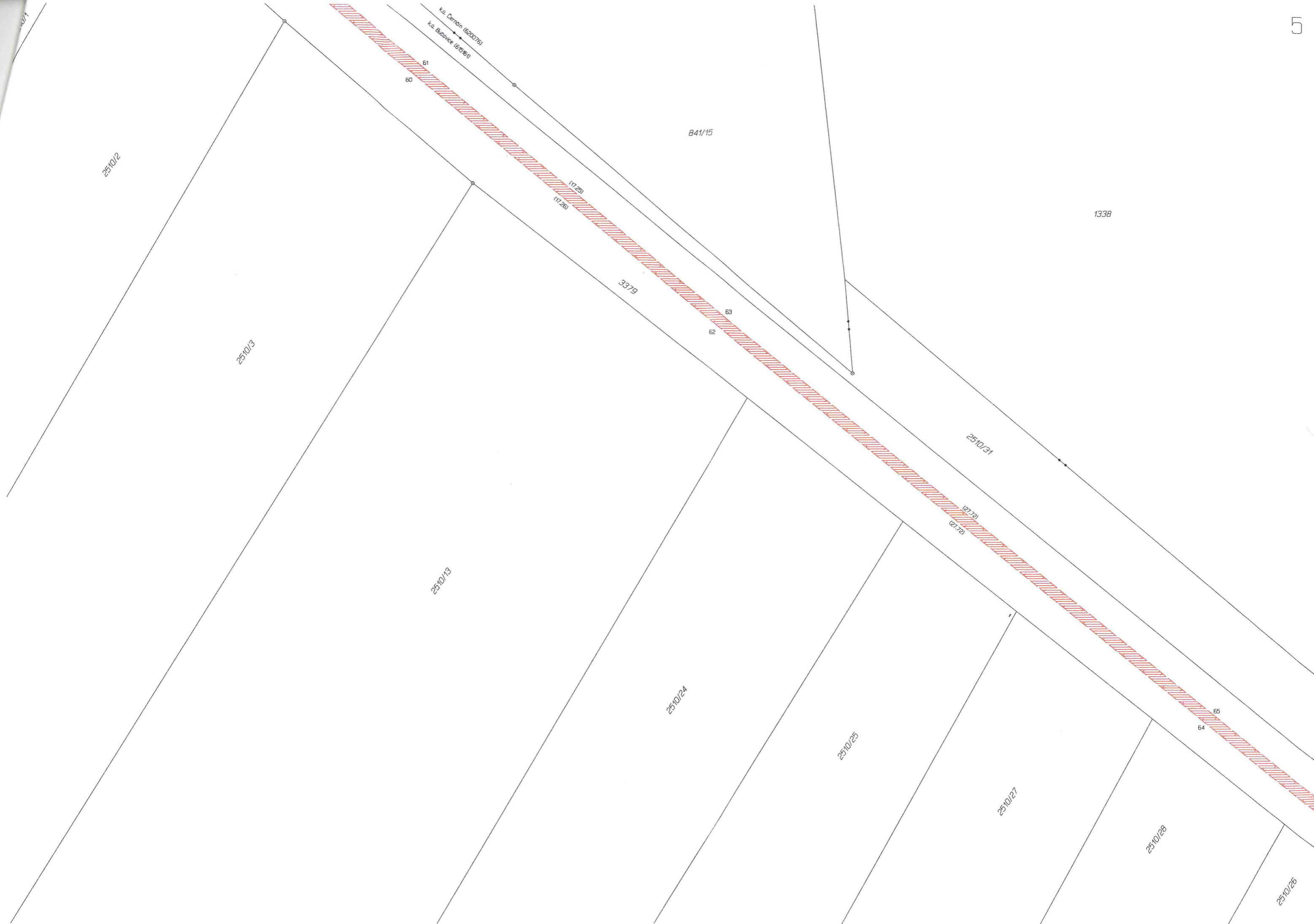

25/10/2

25/10/3

25/10/13

25/10/24

25/10/25

25/10/27

25/10/28

25/10/26

841/15

1338

3379

25/10/31

K.u. Cernon (620076)
K.u. Buvovce (615161)

60
61

17.28
17.28

62
63

12.72
12.72

64
65

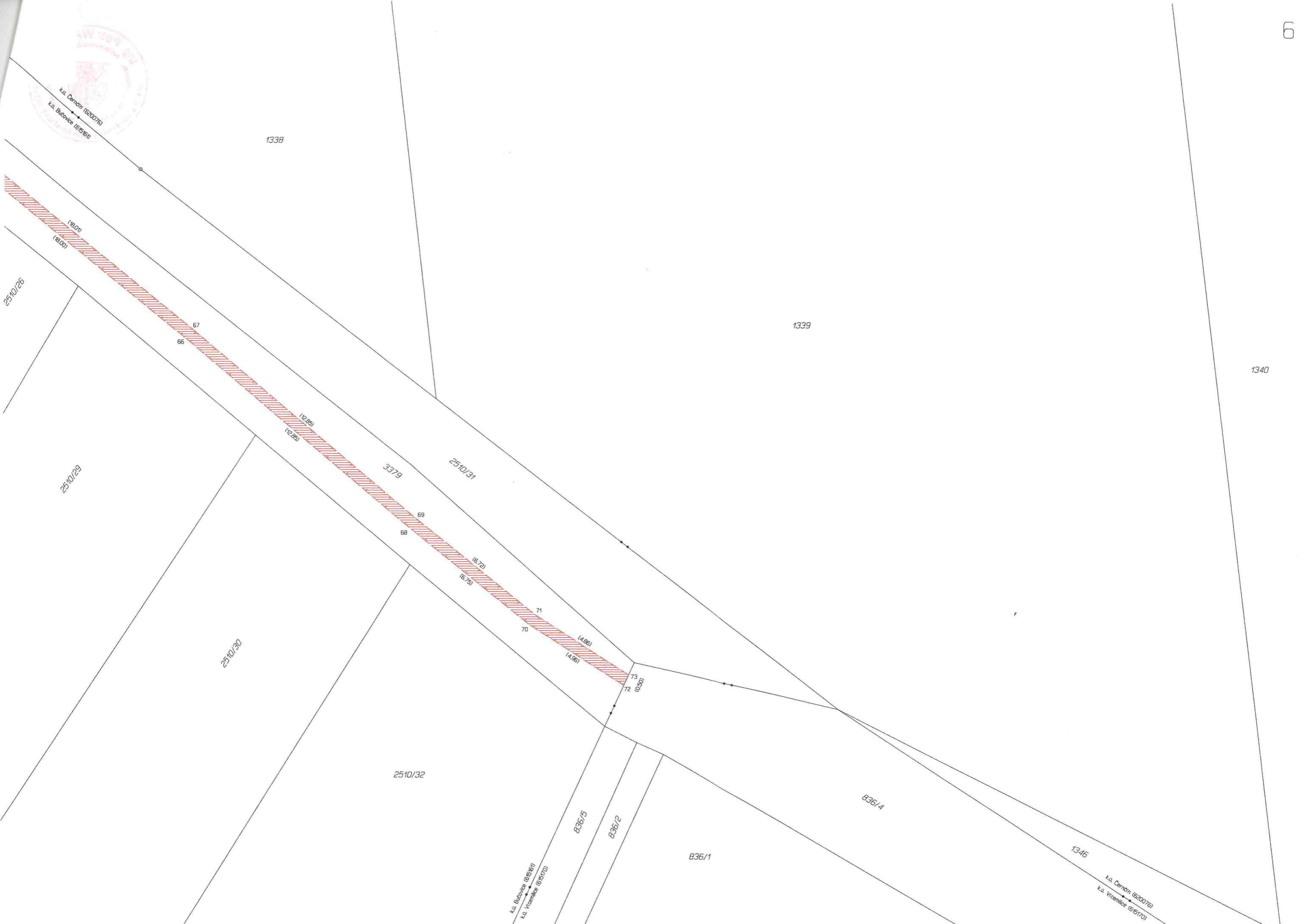
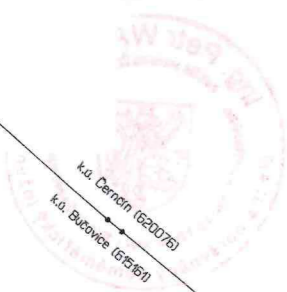

2510/26

2510/29

2510/30

2510/32

2510/31

836/1

836/5

836/2

836/4

1338

1339

1340

66

67

68

69

70

71

72

73

(18.01)

(18.00)

(12.95)

(12.95)

3379

2510/31

68

69

(6.72)

(6.75)

(4.86)

(4.96)

(0.50)

k.ú. Blahovíc (65161)
k.ú. Vraemice (65170)

k.ú. Cernín (62076)
k.ú. Vraemice (65170)

k.ú. Cernín (62076)
k.ú. Blahovíc (65161)