

SMLOUVA O ZŘÍZENÍ SLUŽEBNOSTI INŽENÝRSKÉ SÍTĚ
Č.: _____

uzavřená na základě ust. § 1267 a násl. zákona č. 89/2012 Sb., občanského zákoníku, ve znění
pozdějších předpisů
(dále jen „občanský zákoník“)

Smluvní strany:

Lesy České republiky, s.p.

se sídlem Hradec Králové, Přemyslova 1106/19, Nový Hradec Králové, PSČ 500 08

IČO: 42196451, DIČ: CZ42196451

zapsaný v Obchodním rejstříku vedeném Krajským soudem v Hradci Králové, oddíl AXII, vložka 540

zastoupený Ing. Josefem Vojáčkem, generálním ředitelem

na základě Podpisového řádu zastoupený Ing. Miroslavem Švihlíkem, lesním správcem Lesní správy
Česká Lípa, Pod Holým vrchem 3247, 470 01 Česká Lípa

bankovní spojení: Komerční banka, a.s., pobočka Česká Lípa, číslo účtu 2653760217/0100

(dále jako „obtěžený“) na straně jedné

a

Severočeská vodárenská společnost, a.s.

se sídlem Přítkovská 1689, PSČ 415 50 Teplice

IČO: 49099469, DIČ: CZ49099469

zapsána v obchodním rejstříku vedeném Krajským soudem v Ústí nad Labem, oddíl B vložka 466,

zastoupena: na základě pověření

bankovní spojení: Komerční banka Teplice, číslo účtu 711620257/0100

(dále jako „oprávněný“) na straně druhé

a

Svazek obcí kanalizace Sloup, se sídlem: Sloup v Čechách, Komenského 236, PSČ 471 52

IČO: 75090414, DIČ: CZ75090414, zapsaným do registru zájmových sdružení právnických osob a svazku

obcí vedeném Krajským úřadem Libereckého kraje

zastoupen předsedou a jednatelem svazku p. Janou Pejčínovičovou

(dále jen jako Investor)

uzavírají níže uvedeného dne, měsíce a roku tuto

SMLOUVU
O ZŘÍZENÍ SLUŽEBNOSTI INŽENÝRSKÉ SÍTĚ:

I.

Úvodní ustanovení

Obtěžený prohlašuje, že je oprávněn hospodařit s následujícími pozemky, jejichž vlastníkem je Česká republika:

Číslo parcely	Druh pozemku	Způsob využití	Výměr a v m ²	Výměra zřizované služebnosti dle GP v m ²	Katastrální území	LV	Obec
2602/1	lesní		40524 5	2772	Nový Bor	143	Nový Bor
2629/1	ostatní plocha	manipulační plocha	665	22	Nový Bor	143	Nový Bor
1879/11	ostatní plocha	jiná plocha	123	87	Sloup v Čechách	405	Sloup v Čechách
1704/8	ostatní plocha	ostatní komunikace	3312	254	Sloup v Čechách	405	Sloup v Čechách
Celkem				3135			

vše zapsáno u Katastrálního úřadu pro Liberecký kraj, Katastrálního pracoviště Česká Lípa, na LV č. 143,
 pro obec Nový Bor, k. ú. Nový Bor a na LV č. 405, pro obec Sloup v Čechách, k. ú. Sloup v Čechách (dále jen „**služebné pozemky**“).

II.

Předmět smlouvy

- Obtížený touto smlouvou zřizuje ve prospěch oprávněného ke služebným pozemkům uvedeným v čl. I. této smlouvy služebnost inženýrské sítě spočívající v oprávnění:
 - zřídit, provozovat, opravovat a udržovat na části služebných pozemků inženýrskou síť – kanalizační řad – **kanalizační stoku BB1-4, BB4-1, výtlak V1+V2**

to vše v rozsahu níže uvedeném (dále jen „**služebnost**“).
- Rozsah služebnosti dle této smlouvy je přesně vymezen v geometrických plánech vypracovaných p. Jaroslavem Hadravou, dne 23.5.2019, pod č.j. 2311-25/2019 a dále č.j. 1186-22/2019, které jsou nedílnou součástí této smlouvy.
- Oprávněný se zavazuje služebnost dle této smlouvy vykonávat na služebných pozemcích **pouze v rozsahu stanoveném geometrickým plánem**. Výkon služebnosti nad rámec vymezený geometrickým plánem je možný pouze s předchozím písemným souhlasem obtíženého. Pro případ porušení této povinnosti oprávněného se tento zavazuje zaplatit obtíženému smluvní pokutu ve výši 10.000,- Kč nebo je obtížený oprávněn od této smlouvy odstoupit. Právo obtíženého na náhradu škody tím není dotčeno. Oprávněný bere na vědomí, že obtížený není povinen takový souhlas udělit. V případě, že souhlas udělen bude a dojde k rozšíření rozsahu služebnosti, pak se oprávněný zavazuje zaplatit za takové rozšíření obtíženému náhradu, a to na základě vzájemné dohody smluvních stran. Nedojde-li k takové dohodě, pak se oprávněný zavazuje obtíženému zaplatit náhradu ve výši dle znaleckého posudku vypracovaného soudním znalcem vybraným obtíženým.

4. Služebnost dle této smlouvy se zřizuje na dobu určitou, po dobu trvání provozu kanalizační stoky na služebných pozemcích.
5. Oprávněný služebnost dle této smlouvy přijímá a obtížený je povinen výkon služebnosti strpět.

III.

Úplata

1. Smluvní strany ujednaly, že služebnost dle této smlouvy se zřizuje úplatně. Investor se zavazuje zaplatit obtíženému jednorázovou úplatu ve výši 157 830,- Kč bez DPH (slovy: jednostopadesátisíc osm set třicet korun českých). K takto ujednané úplatě bude připočtena daň z přidané hodnoty ve výši stanovené platnými a účinnými předpisy o dani z přidané hodnoty pro dané období.
2. Investor se zavazuje zaplatit obtíženému úplatu dle odst. 1. tohoto článku na základě daňového dokladu (faktury) vystaveného obtíženým, a to ve prospěch účtu obtíženého, č.ú. 2653760217/0100, vedeného u Komerční banky a.s., pobočka Česká Lípa. Dnem uhrazení se rozumí den připsání úplaty v plné výši ve prospěch účtu obtíženého. Obtížený je oprávněn daňový doklad (fakturu) vystavit po oboustranném podpisu této smlouvy.
3. Investor se současně zavazuje uhradit úplatu dle tohoto článku nejpozději do 30 (třiceti) dnů ode dne vystavení řádného daňového dokladu (faktury), když dnem uskutečnění zdanitelného plnění se rozumí den vystavení faktury a předmětná faktura musí být vystavena a zaslána na adresu Investora uvedenou v záhlaví této smlouvy.
4. Pro případ prodlení s úhradou úplaty dle tohoto článku ve prospěch obtíženého se Investor zavazuje zaplatit dále obtíženému smluvní pokutu ve výši 0,05 % z dlužné částky za každý i započatý den prodlení. Právo obtíženého na náhradu škody tím není dotčeno. Obtížený je současně v tomto případě oprávněn od této smlouvy odstoupit.

IV.

Práva a povinnosti smluvních stran

1. Oprávněný není oprávněn zřídit na služebných pozemcích jakékoli stavby bez předchozího písemného souhlasu obtíženého.
2. Oprávněný se zavazuje užívat služebné pozemky a vykonávat služebnost za dodržení podmínek této smlouvy. V opačném případě je obtížený oprávněn od této smlouvy odstoupit.
3. Obtížený neodpovídá za jakékoli újmy vzniklé na služebných pozemcích v důsledku výkonu práv ze služebnosti oprávněným či třetími osobami. Oprávněný se naopak zavazuje nahradit obtíženému veškeré případné újmy, které vzniknou v souvislosti s výkonem služebnosti dle této smlouvy.
4. Oprávněný se zavazuje při výkonu služebnosti dle této smlouvy co nejvíce šetřit práv obtíženého.
5. Oprávněný se zavazuje udržovat oblast ochranného pásma a trasu vedení (včetně zařízení) ve stavu odpovídajícím požadavkům příslušných právních předpisů, a to na vlastní náklad.
6. Oprávněný se zavazuje oznámit obtíženému předem vstup na služební/é pozemek/ky, a to nejméně 48hod předem, s výjimkou havarijního stavu. V případě havarijního stavu se oprávněný zavazuje o vstupu na služební/é pozemek/ky obtíženého informovat bezodkladně po tomto vstupu, nejpozději však do 48hod od vstupu. Oprávněný se zavazuje po skončení prací uvést vždy služebné pozemky do původního stavu, a to výlučně na svůj náklad. V případě vstupu bude o tomto pořízen písemný záznam, jehož součástí bude popis stavu, v jakém jsou služebné

pozemky předávány obtíženému (popř. nájemci). Pro případ, že ze strany oprávněného nedojde k uvedení služebných pozemků do původního stavu, je obtížený oprávněn takto učinit, resp. zajistit, sám na náklad oprávněného.

7. Oprávněný se zavazuje poskytnout obtíženému veškerou dokumentaci vztahující se ke služebnosti.
8. Po zániku služebnosti dle této smlouvy je oprávněný povinen uvést služebné pozemky do původního stavu, a to na svůj náklad.
9. Obtížený neodpovídá za jakékoli škody, které na vedení, popř. zařízení vzniknou, zejména pak škody na nich vzniklé v důsledku nedostatečné ochrany zamezující jejich mechanickému poškození nebo zničení. Oprávněný tímto výslovně prohlašuje, že byl ze strany obtíženého v této souvislosti náležitě informován o specifikách spojených se služebností a služebními pozemky, zejména pak o lesní dopravě, přibližování a těžbě dřeva (prováděnou i osobami od obtíženého odlišnými) s proměnlivou únosností v místě a čase, a dále o využití služebných pozemků v průběhu zimního období.

V.

Vklad do katastru nemovitostí

1. Smluvní strany ujednaly, že návrh na vklad služebnosti dle této smlouvy do katastru nemovitostí podá oprávněný, a to bezodkladně po uhrazení úplaty dle článku III. této smlouvy.
2. Poplatek spojený s návrhem na vklad služebnosti dle této smlouvy jde k tíži Investora.
3. Veškeré náklady vzniklé v souvislosti s touto smlouvou jdou k tíži oprávněného.
4. Pro případ, že by tato smlouva byla nebo se stala z jakéhokoliv důvodu neplatnou nebo nezpůsobilou k provedení vkladu služebnosti ve prospěch oprávněného nebo v případě, že by nedošlo k zápisu služebnosti ve prospěch oprávněného dle této smlouvy do katastru nemovitostí z jiného důvodu, zavazují se tímto smluvní strany uzavřít bez zbytečného odkladu novou bezvadnou smlouvu o zřízení služebnosti ke služebným pozemkům, jejíž obsah bude v podstatných náležitostech, po odstranění zjištěných vad, odpovídat obsahu této smlouvy.

VI.

Criminal compliance doložka

1. Smluvní strany níže svým podpisem stvrzují, že v průběhu vyjednávání o této smlouvě vždy jednaly a postupovaly čestně a transparentně a současně se zavazují, že takto budou jednat i při plnění této smlouvy a veškerých činností s ní souvisejících.
2. Smluvní strany se dále zavazují vždy jednat tak a přijmout taková opatření, aby nedošlo ke vzniku důvodného podezření na spáchání trestného činu či k samotnému jeho spáchání (včetně formy účastenství), v důsledku tedy jednat tak, aby kterékoli ze smluvních stran nemohla být přičtena odpovědnost podle zákona č. 418/2011 Sb., o trestní odpovědnosti právnických osob a řízení proti nim, ve znění pozdějších předpisů, nebo nevznikla trestní odpovědnost fyzických osob (včetně zaměstnanců) podle zákona č. 40/2009 Sb., trestní zákoník, ve znění pozdějších předpisů, případně aby nebylo zahájeno trestní stíhání proti jakémukoli ze smluvních stran včetně jejich zaměstnanců podle platných a účinných právních předpisů.
3. LČR, s.p. za tímto účelem vytvořily tzv. Criminal Compliance Program Lesů České republiky, s.p. (viz www.lesycr.cz), a v jeho rámci přijaly závazek vymezovat se proti jakémukoli protiprávnímu a neetickému jednání a nastavily postupy k prevenci a odhalování takového jednání.

VII.
Závěrečná ustanovení

1. Pokud není v této smlouvě ujednáno jinak, řídí se vztahy mezi smluvními stranami příslušnými obecně platnými právními předpisy, zejména občanským zákoníkem, ve znění pozdějších předpisů.
2. Obě smluvní strany jsou oprávněny a v případech stanovených zákonem i povinny uveřejnit smlouvu a její dodatky včetně metadat v rozsahu a způsobem dle zákona č. 340/2015 Sb., o zvláštních podmínkách účinnosti některých smluv, uveřejňování těchto smluv a o registru smluv (zákon o registru smluv), v účinném znění. Obě smluvní strany jsou s uveřejněním smlouvy a jejích dodatků včetně metadat srozuměny.
3. Tato smlouva nabývá platnosti dnem podpisu oběma smluvními stranami, účinnosti dnem uveřejnění v registru smluv dle zákona č. 340/2015 Sb.
4. V případě změny identifikačních údajů smluvních stran se tyto zavazují vzájemně se o této skutečnosti bez zbytečného odkladu písemně informovat.
5. Tuto smlouvu lze měnit a doplňovat pouze písemnými vzestupně číslovanými dodatky podepsanými oběma smluvními stranami.
6. Tato smlouva je vyhotovena v počtu 4 stejnopisů, z nichž po 1 jejím vyhotovení obdrží každá ze smluvních stran, zbývající vyhotovení jsou pak určena pro potřeby katastrálního úřadu.
7. Smluvní strany prohlašují, že si tuto smlouvu přečetly a na důkaz správnosti a souhlasu připojují prosty omylu své vlastnoruční podpisy.
8. Nedílnou součástí této smlouvy jsou tyto přílohy:
 - Geometrický plán vypracovaný [redacted] dne 3.5.2019, pod č.j. 2311-25/2019, potvrzený KP dne 9.5.2019
 - Geometrický plán vypracovaný [redacted] dne 30.4.2019, pod č.j. 1186-22/2019 potvrzený KP dne 7.5.2019.

Obtíženy:

Oprávněný:

V Čechách dne 15.12.2020

v TEPLICÍCH, dne 15-12-2020

[redacted]
Ing. Miroslav Švihlík, lesní správce

[redacted]
Severočeská vodárenská společnost, a.s.
Bc. Patrik Novák

[redacted]
SVAZEK OBČI KAH
Jana Pejčínovičová

VÝKAZ DOSAVADNÍHO A NOVÉHO STAVU ÚDAJŮ KATASTRU NEMOVITOSTÍ

Dosavadní stav				Nový stav											
Označení pozemku parc. číslem	Výměra parcely		Druh pozemku Způsob využití	Označení pozemku parc. číslem	Výměra parcely		Druh pozemku Způsob využití	Typ stavby Způsob využití	Způsob určení výměr	Porovnání se stavem evidence právních vztahů					
	ha	m ²			ha	m ²				Díl přechází z pozemku označeného v katastru nemovitostí	dřívější poz. evidenci	Číslo listu vlastnictví	Výměra dílu		Označení dílu
												ha	m ²		
1089/1											1089/1			1	
1494/1											1494/1			1	
2602/1											2602/1			143	
2629/1											2629/1			143	
2609											2609			3681	
2611											2611			1	
2613											2613			3681	
2626											2626			1	

Oprávněný : dle smlouvy

Druh věcného břemene : dle smlouvy

GEOMETRICKÝ PLÁN pro vymezení rozsahu věcného břemene k části pozemku	Geometrický plán ověřil úředně oprávněný zeměměřický inženýr:		Stejnopis ověřil úředně oprávněný zeměměřický inženýr:	
	Jméno, příjmení: [redacted]		[redacted]	
	Číslo položky seznamu úředně oprávněných zeměměřických inženýrů: 2325/07	Číslo položky seznamu úředně oprávněných zeměměřických inženýrů: 1830/99		
	Dne: 3.5.2019 Číslo: 1807/2019	Dne: 23.5.2019 Číslo: 19/2019		
Náležitostmi a přesností odpovídá právním předpisům.		Tento stejnopis odpovídá geometrickému plánu v elektronické podobě uloženému v dokumentaci katastrálního úřadu.		
Vyhotovitel: Jaroslav Hadrava Purkyňova 394 261 01 Příbram		Katastrální úřad souhlasí s očíslováním parcel.		
Číslo plánu: 2311-25/2019 Okres: Česká Lípa Obec: Nový Bor Kat. území: Nový Bor Mapový list: Nový Bor 9-5/42, Nový Bor 8-6/11, Nový Bor 8-5/33 Dosavadním vlastníkům pozemků byla poskytnuta možnost seznámit se v terénu s průběhem navrhovaných nových hranic, které byly označeny předepsaným způsobem:		KÚ pro Liberecký kraj KP Česká Lípa [redacted] 2019.05.09 17:16:46 CEST		

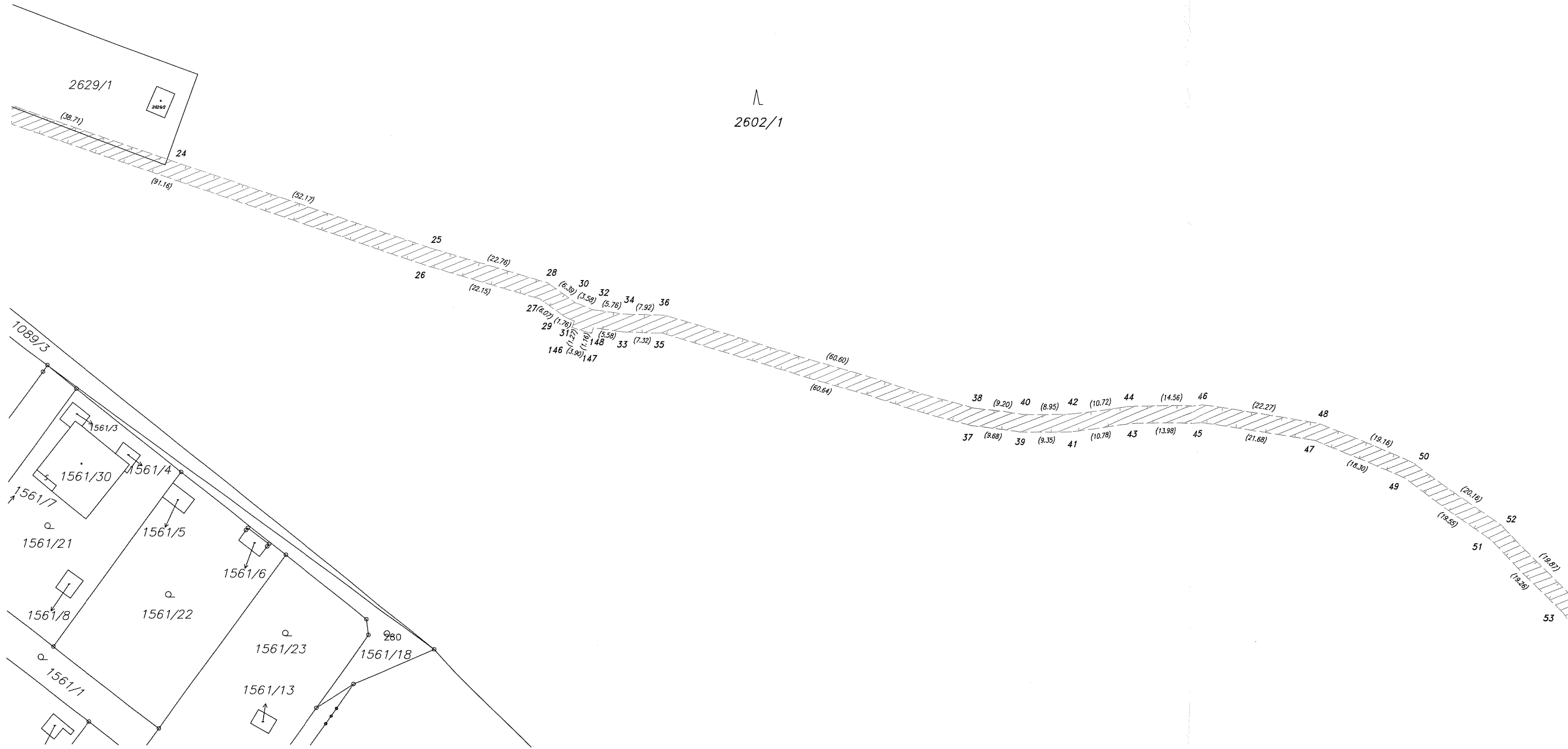
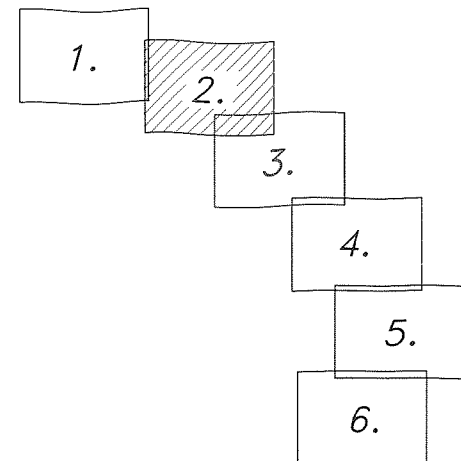

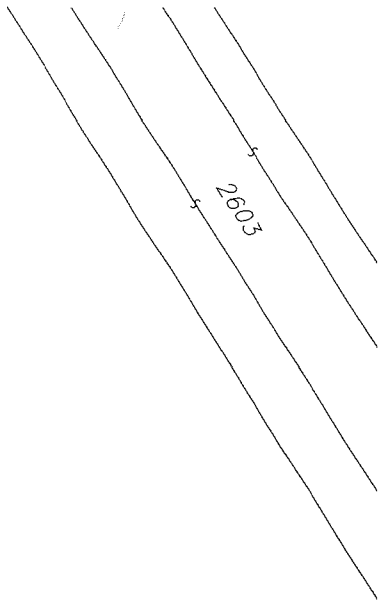
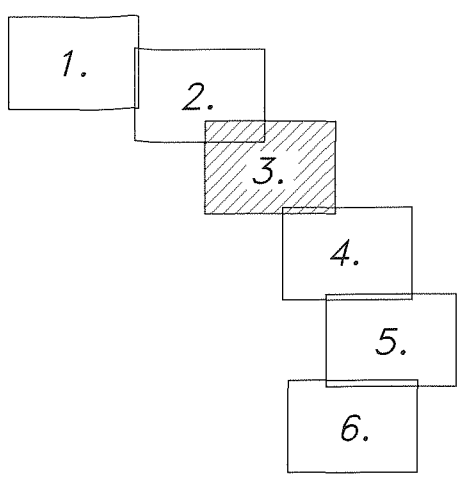
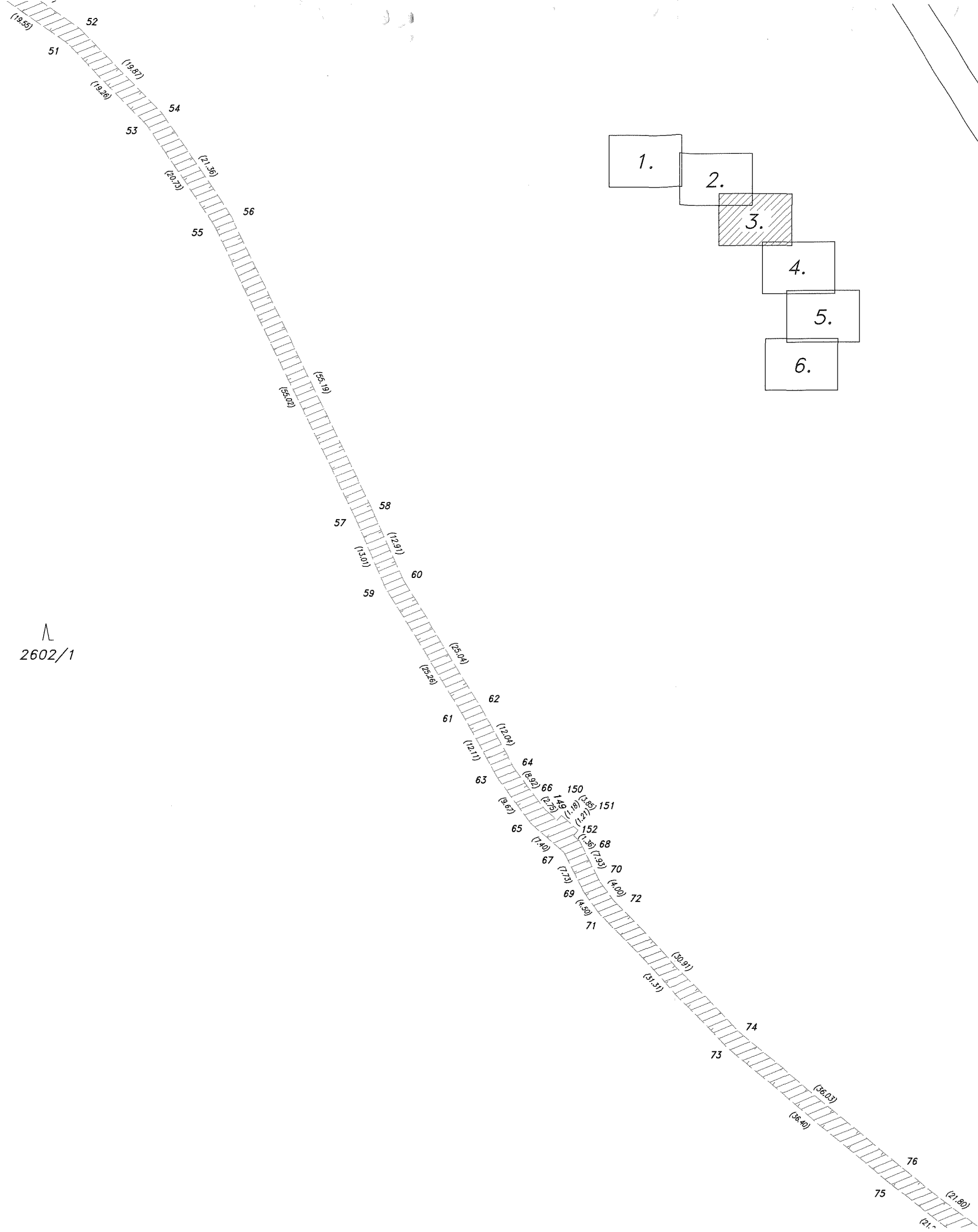

∧
2602/1

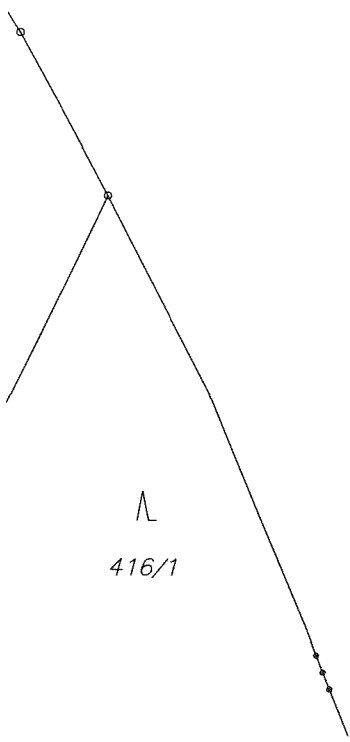

∧
416/1

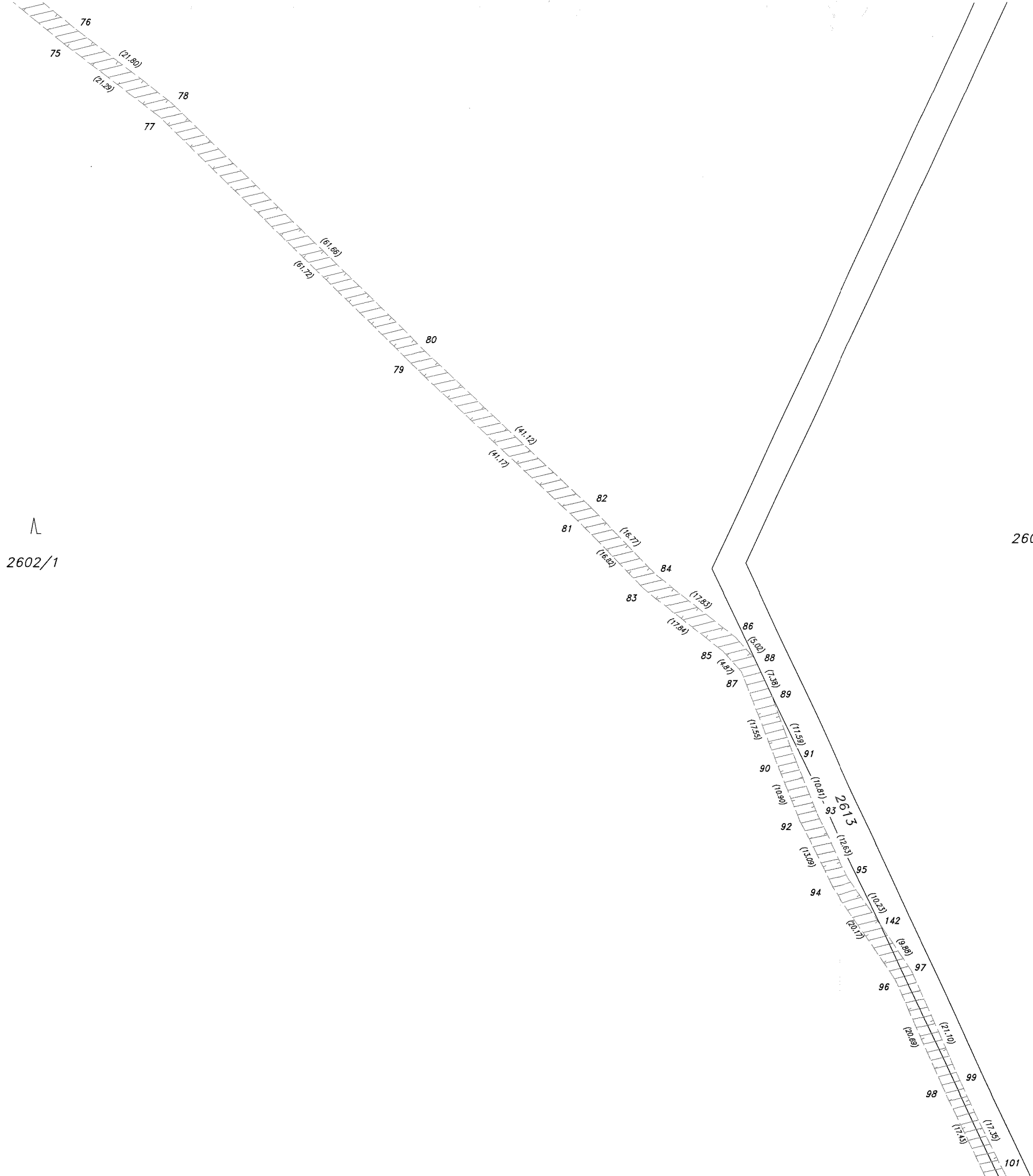

Λ
2602/1

2609

- 1.
- 2.
- 3.
- 4.
- 5.
- 6.

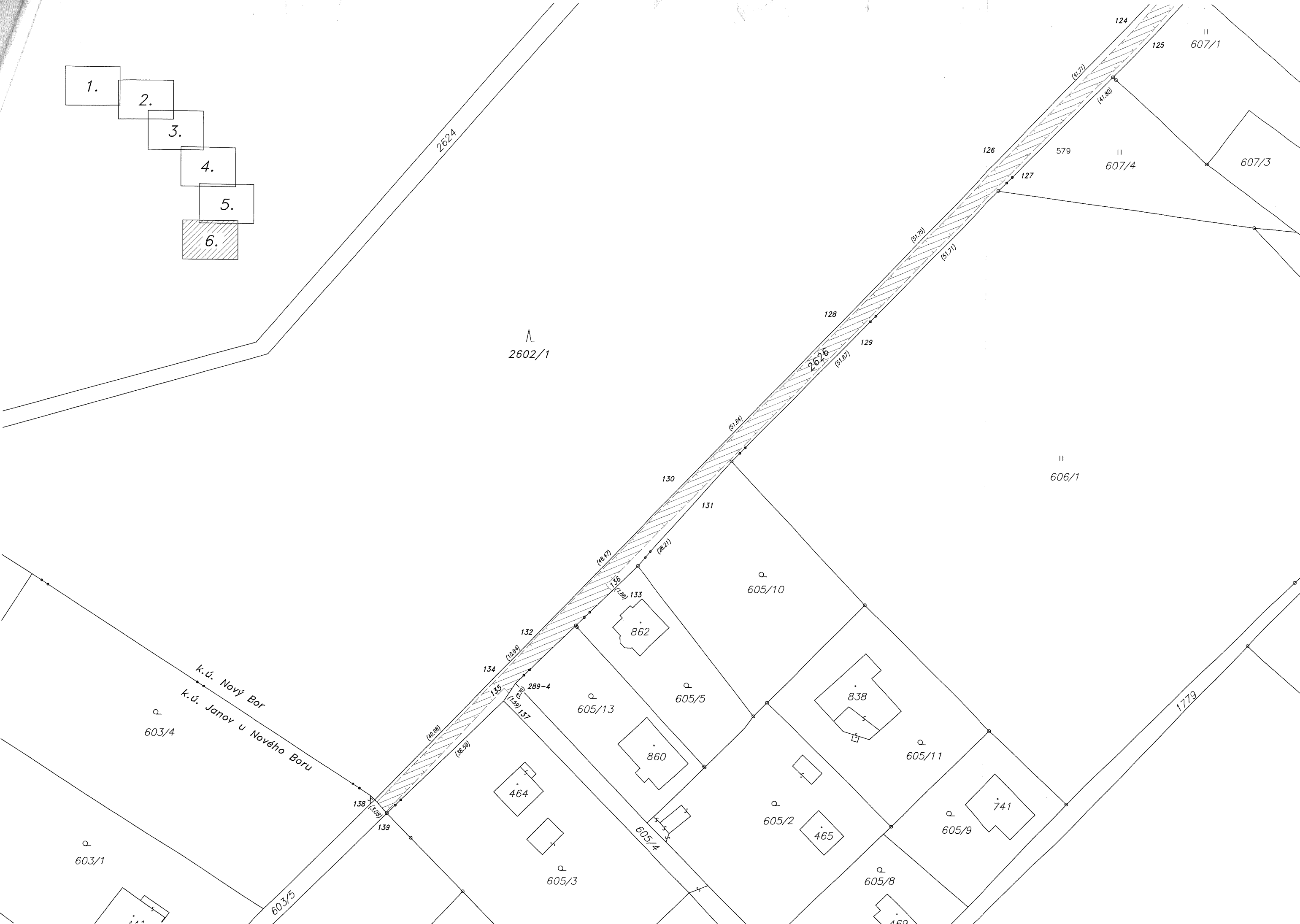
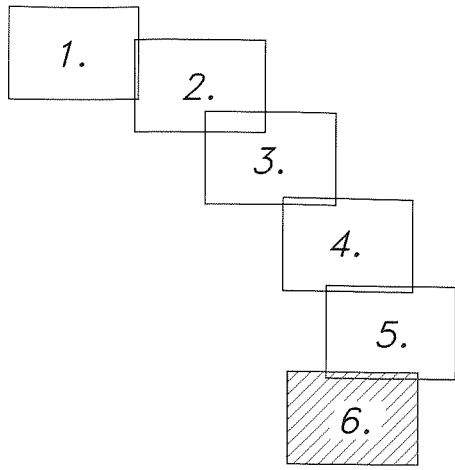

↑
2602/1

k.ú. Nový Bor
k.ú. Janov u Nového Boru

603/1

603/4

603/5

605/3

605/13

605/5

605/4

605/11

605/9

605/8

II
606/1

II
607/4

II
607/1

607/3

1779

2624

2626

124

125

126

127

128

129

130

131

132

133

134

135

138

139

156

289-4

464

465

469

862

860

838

741

(0.77)

(41.80)

(91.79)

(91.71)

(91.67)

(91.64)

(10.47)

(1.56)

(10.84)

(1.29)

(2.79)

(10.08)

(38.59)

(2.08)

Seznam souřadnic (S-JTSK)

Seznam souřadnic (S-JTSK)

Souřadnice pro zápis do KN				Poznámka	Souřadnice pro zápis do KN				Poznámka
Č. bodu	Y	X	kód kv.		Č. bodu	Y	X	kód kv.	
585-66	722821.99	971377.11	3	věcné břemeno	80	722331.89	971706.11	3	věcné břemeno
1	723094.90	971318.54	3	věcné břemeno	81	722304.25	971736.69	3	věcné břemeno
2	723094.86	971315.12	3	věcné břemeno	82	722301.97	971734.31	3	věcné břemeno
3	723083.54	971315.48	3	věcné břemeno	83	722292.54	971748.76	3	věcné břemeno
4	723083.78	971318.78	3	věcné břemeno	84	722290.28	971746.34	3	věcné břemeno
5	723044.80	971320.31	3	věcné břemeno	85	722278.52	971759.80	3	věcné břemeno
6	723045.30	971323.57	3	věcné břemeno	86	722276.26	971757.36	3	věcné břemeno
7	723001.45	971328.10	3	věcné břemeno	87	722275.29	971763.45	3	věcné břemeno
8	723002.17	971331.32	3	věcné břemeno	88	722272.94	971761.12	3	věcné břemeno
9	722989.70	971331.30	3	věcné břemeno	89	722269.78	971767.79	3	věcné břemeno
10	722989.78	971334.70	3	věcné břemeno	90	722268.96	971779.82	3	věcné břemeno
11	722984.33	971330.08	3	věcné břemeno	91	722265.86	971778.70	3	věcné břemeno
12	722984.23	971333.44	3	věcné břemeno	92	722264.95	971790.11	3	věcné břemeno
13	722940.28	971337.58	3	věcné břemeno	93	722261.93	971788.77	3	věcné břemeno
14	722941.04	971340.78	3	věcné břemeno	94	722259.12	971801.67	3	věcné břemeno
15	722882.00	971353.21	3	věcné břemeno	95	722256.24	971800.05	3	věcné břemeno
16	722883.46	971356.23	3	věcné břemeno	96	722247.78	971818.35	3	věcné břemeno
17	722863.88	971366.44	3	věcné břemeno	97	722244.92	971816.67	3	věcné břemeno
18	722865.30	971369.50	3	věcné břemeno	98	722239.42	971837.28	3	věcné břemeno
19	722842.63	971371.63	4	věcné břemeno	99	722236.38	971835.96	3	věcné břemeno
20	722845.18	971374.40	4	věcné břemeno	100	722231.84	971852.97	3	věcné břemeno
21	722832.87	971374.04	3	věcné břemeno	101	722228.84	971851.59	3	věcné břemeno
22	722833.70	971377.23	3	věcné břemeno	102	722226.50	971863.94	3	věcné břemeno
23	722823.19	971380.16	3	věcné břemeno	103	722223.66	971862.24	3	věcné břemeno
24	722785.27	971389.35	3	věcné břemeno	104	722220.67	971872.95	3	věcné břemeno
25	722735.70	971405.63	3	věcné břemeno	105	722217.85	971871.23	3	věcné břemeno
26	722736.64	971408.79	3	věcné břemeno	106	722214.79	971883.79	3	věcné břemeno
27	722715.33	971414.82	3	věcné břemeno	107	722211.76	971882.39	3	věcné břemeno
28	722713.81	971411.88	3	věcné břemeno	108	722198.31	971917.98	3	věcné břemeno
29	722710.39	971418.35	3	věcné břemeno	109	722195.54	971916.62	3	věcné břemeno
30	722708.59	971415.57	3	věcné břemeno	110	722188.40	971937.44	3	věcné břemeno
31	722708.75	971419.00	3	věcné břemeno	111	722185.10	971936.24	3	věcné břemeno
32	722705.25	971416.86	3	věcné břemeno	112	722167.98	971977.53	3	věcné břemeno
33	722699.60	971420.97	3	věcné břemeno	113	722165.64	971974.83	3	věcné břemeno
34	722699.54	971417.65	3	věcné břemeno	114	722162.87	971979.22	3	věcné břemeno
35	722692.28	971421.14	3	věcné břemeno	115	722160.50	971976.43	3	věcné břemeno
36	722691.62	971417.90	3	věcné břemeno	116	722161.44	971981.70	3	věcné břemeno
37	722634.13	971438.34	3	věcné břemeno	117	722157.13	971980.57	3	věcné břemeno
38	722633.51	971435.09	3	věcné břemeno	118	722158.65	971983.59	3	věcné břemeno
39	722624.52	971439.51	3	věcné břemeno	119	722166.16	971986.39	3	věcné břemeno
40	722624.38	971436.21	3	věcné břemeno	120	722164.47	971989.96	3	věcné břemeno
41	722615.18	971439.19	3	věcné břemeno	121	722180.98	972004.45	3	věcné břemeno
42	722615.44	971435.89	3	věcné břemeno	122	722178.29	972007.27	3	věcné břemeno
43	722604.48	971437.90	3	věcné břemeno	123	722189.24	972014.64	4	věcné břemeno
44	722604.80	971434.62	3	věcné břemeno	124	722211.41	972039.59	3	věcné břemeno
45	722590.50	971437.55	3	věcné břemeno	125	722209.01	972041.85	3	věcné břemeno
46	722590.24	971434.25	3	věcné břemeno	126	722240.98	972069.00	3	věcné břemeno
47	722569.08	971440.89	3	věcné břemeno	127	722238.64	972071.34	3	věcné břemeno
48	722568.24	971437.69	3	věcné břemeno	128	722277.26	972105.90	3	věcné břemeno
49	722552.19	971447.94	3	věcné břemeno	129	722274.90	972108.20	3	věcné břemeno
50	722550.55	971445.06	3	věcné břemeno	130	722313.41	972142.78	3	věcné břemeno
51	722536.22	971459.21	3	věcné břemeno	131	722311.07	972145.10	3	věcné břemeno
52	722534.08	971456.69	3	věcné břemeno	132	722347.25	972177.48	3	věcné břemeno
53	722522.74	971472.97	3	věcné břemeno	133	722329.60	972166.46	4	věcné břemeno
54	722520.18	971470.89	3	věcné břemeno	134	722354.58	972185.46	3	věcné břemeno
55	722511.07	971490.10	3	věcné břemeno	135	722353.87	972188.46	3	věcné břemeno
56	722508.15	971488.54	3	věcné břemeno	136	722330.93	972165.13	3	věcné břemeno
57	722486.98	971539.57	3	věcné břemeno	137	722352.81	972189.65	4	věcné břemeno
58	722484.00	971538.17	3	věcné břemeno	138	722382.53	972214.19	4	věcné břemeno
59	722481.76	971551.49	3	věcné břemeno	139	722380.44	972216.45	4	věcné břemeno
60	722478.82	971549.99	3	věcné břemeno	140	722893.98	971350.00	4	průsečík
61	722468.47	971572.97	3	věcné břemeno	141	722885.88	971355.58	4	průsečík
62	722465.63	971571.27	3	věcné břemeno	142	722250.48	971808.50	3	průsečík
63	722462.62	971583.57	3	věcné břemeno	143	722165.49	971978.36	3	průsečík
64	722459.82	971581.81	3	věcné břemeno	144	722163.14	971983.40	3	průsečík
65	722456.88	971591.35	3	věcné břemeno	145	722161.57	971986.78	3	průsečík
66	722454.52	971588.99	3	věcné břemeno	146	722709.18	971420.20	3	věcné břemeno
67	722451.37	971596.29	3	věcné břemeno	147	722705.44	971421.32	3	věcné břemeno
68	722448.65	971594.41	3	věcné břemeno	148	722705.13	971420.20	3	věcné břemeno
69	722447.87	971603.18	3	věcné břemeno	149	722452.50	971590.85	3	věcné břemeno
70	722445.03	971601.46	3	věcné břemeno	150	722451.70	971589.98	3	věcné břemeno
71	722445.16	971606.77	3	věcné břemeno	151	722448.85	971592.57	3	věcné břemeno
72	722442.62	971604.65	3	věcné břemeno	152	722449.64	971593.48	3	věcné břemeno
73	722423.41	971629.29	3	věcné břemeno					
74	722421.15	971626.89	3	věcné břemeno					
75	722395.34	971652.46	3	věcné břemeno					
76	722393.36	971649.82	3	věcné břemeno					
77	722378.42	971665.38	3	věcné břemeno					
78	722376.20	971662.94	3	věcné břemeno					
79	722334.21	971708.45	3	věcné břemeno					

Seznam souřadnic (S-JTSK)

Souřadnice pro zápis do KN – Janov u Nového Boru				
Č. bodu	Y	X	kód kv.	Poznámka
289-4	722351.34	972187.39	4	věcné břemeno

GEOMETRICKÝ PLÁN pro <i>vymezení rozsahu věcného břemene</i> <i>k části pozemku</i>	Geometrický plán ověřil úředně oprávněný zeměměřický inženýr:		Stejnopis ověřil úředně oprávněný zeměměřický inženýr:	
	Jméno, příjmení: [REDAKCE]		[REDAKCE]	
	Číslo položky seznamu úředně oprávněných zeměměřických inženýrů: 2325/07	Číslo položky seznamu úředně oprávněných zeměměřických inženýrů: 1830/99		
	Dne: 30.4.2019	Číslo: 1800/2019	Dne: 23.5.2019	Číslo: 17/2019
Náležitostmi a přesností odpovídá právním předpisům.		Tento stejnopis odpovídá geometrickému plánu v elektronické podobě uloženému v dokumentaci katastrálního úřadu.		
Vyhotovitel: Jaroslav Hadrava Purkyňova 394 261 01 Příbram	Katastrální úřad souhlasí s očíslováním parcel.		Ověření stejnopisu geometrického plánu v listinné podobě.	
Číslo plánu: 1186-22/2019	KÚ pro Liberecký kraj KÚ Česká Lípa [REDAKCE] 2019.05.07 16:21:17 CEST		[REDAKCE]	
Okres: Česká Lípa				
Obec: Sloup v Čechách				
Kat. území: Sloup v Čechách				
Mapový list: Nový Bor 8-6/21, Nový Bor 8-6/23 Nový Bor 8-6/14, Nový Bor 8-6/32				
Dosavadním vlastníkům pozemků byla poskytnuta možnost seznámit se v lerénu s průběhem navrhovaných nových hranic, které byly označeny předepsaným způsobem:				

VÝKAZ DOSAVADNÍHO A NOVÉHO STAVU ÚDAJŮ KATASTRU NEMOVITOSTÍ

Dosavadní stav				Nový stav											
Označení pozemku parc. číslem	Výměra parcely		Druh pozemku Způsob využití	Označení pozemku parc. číslem	Výměra parcely		Druh pozemku Způsob využití	Typ stavby Způsob využití	Způsob určení výměry	Porovnání se stavem evidence právních vztahů					
	ha	m ²			ha	m ²				Díl přechází z pozemku označeného v		Číslo listu vlastnictví	Výměra dílu		Označení dílu
										katastru nemovitostí	dřívější poz. evidenci		ha	m ²	
st. 25/1										st. 25/1		1034			
54/1										54/1		1			
54/2										54/2		473			
73/2										73/2		1			
88/3										88/3		1			
97/2										97/2		1			
108/3										108/3		1			
114/6										114/6		1			
116/14										116/14		1			
163/1										163/1		307			
172/12										172/12		1			
st. 343/4										st. 343/4		633			
st. 343/3										st. 343/3		966			
st. 345/2										st. 345/2		231			
st. 350/2										st. 350/2		1			
367/1										367/1		208			
367/2										367/2		208			
832/5										832/5		10002			
838/4										838/4		893			
838/14										838/14		1			
840/2										840/2		1			
840/1										840/1		1			
840/5										840/5		1			
852/1										852/1		258			
852/2										852/2		1			
852/10										852/10		1			
858/3										858/3		1			
858/10										858/10		1			
919/6										919/6		1			
1026/4										1026/4		1			
1026/5										1026/5		1			
1027/5										1027/5		1			
1112/1										1112/1		1			
1129/2										1129/2		168			
1224/3										1224/3		740			
1224/9										1224/9		740			
1315/10										1315/10		1			
16 — 1704/8										1704/8		405			
1715/2										1715/2		1			
1716/1										1716/1		1			
1716/2										1716/2		1			
1716/3										1716/3		848			
1716/4										1716/4		1			
1716/20										1716/20		1			
1716/31										1716/31		1			
1716/33										1716/33		1			
1716/35										1716/35		1			
1719/1										1719/1		1			
1722/1										1722/1		848			
1722/9										1722/9		1			
1723/1										1723/1		1			
1724/1										1724/1		1			
1724/12										1724/12		1			
1735/1										1735/1		1			
1753/2										1753/2		1			
1753/3										1753/3		1			
1753/4										1753/4		1			
1753/5										1753/5		1			
1794/1										1794/1		848			

VÝKAZ DOSAVADNÍHO A NOVÉHO STAVU ÚDAJŮ KATASTRU NEMOVITOSTÍ

Dosavadní stav				Nový stav											
Označení pozemku parc. číslem	Výměra parcely		Druh pozemku	Označení pozemku parc. číslem	Výměra parcely		Druh pozemku	Typ stavby	Způsob určení	Porovnání se stavem evidence právních vztahů					
	ha	m ²	Způsob využití		ha	m ²	Způsob využití	Způsob využití	výměr	Díl přechází z pozemku označeného v		Číslo listu vlastnictví	Výměra dílu		Označení dílu
			katastru nemovitostí							dřívější poz. evidenci	ha		m ²		
1794/5										1794/5		1			
1794/8										1794/8		1			
1797/4										1797/4		1			
1797/5										1797/5		1			
1798/1										1798/1		1			
1798/2										1798/2		1			
1799/2										1799/2		1			
1815/3										1815/3		1			
1826/1										1826/1		1			
1832/2										1832/2		848			
1835/1										1835/1		1			
1848/2										1848/2		1			
1857/1										1857/1		1			
1870/1										1870/1		1			
1870/3										1870/3		1			
1878/1										1878/1		1			
1878/3										1878/3		1			
1878/6										1878/6		1036			
1879/1										1879/1		405			
1879/6										1879/6		405			
1879/5										1879/5		405			
1879/9										1879/9		405			
1879/11										1879/11		405			
1880/3										1880/3		405			
1904/3										1904/3		1			
1928/1										1928/1		1			
1928/2										1928/2		1			
1928/3										1928/3		1			
st. 5										st. 5		803			
37										37		473			
72										72		1			
st. 98										st. 98		1			
st. 99										st. 99		621			
127										127		621			
st. 143										st. 143		208			
178										178		1			
st. 347										st. 347		231			
1714										1714		1			
1721										1721		848			
1748										1748		1			
1750										1750		1			
1751										1751		1			
1788										1788		848			
1825										1825		848			
1833										1833		1			
1943										1943		1			

Oprávněný : dle smlouvy

Druh věcného břemene : dle smlouvy



- 1.
- 2.
- 3.
- 4.
- 5.
- 6.
- 7.
- 8.
- 9.
- 10.
- 11.
- 12.
- 13.
- 14.
- 15.
- 16.



- 1.
- 2.
- 3.
- 4.
- 5.
- 6.
- 7.
- 8.
- 9.
- 10.
- 11.
- 12.
- 13.
- 14.
- 15.
- 16.



- 1.
- 2.
- 3.
- 4.
- 5.
- 6.
- 7.
- 8.
- 9.
- 10.
- 11.
- 12.
- 13.
- 14.
- 15.
- 16.





- 1.
- 2.
- 3.
- 4.
- 5.
- 6.
- 7.
- 8.
- 9.
- 10.
- 11.
- 12.
- 13.
- 14.
- 15.
- 16.



- 1.
- 2.
- 3.
- 4.
- 5.
- 6.
- 7.
- 8.
- 9.
- 10.
- 11.
- 12.
- 13.
- 14.
- 15.
- 16.



- 1.
- 2.
- 3.
- 4.
- 5.
- 6.
- 7.
- 8.
- 9.
- 10.
- 11.
- 12.
- 13.
- 14.
- 15.
- 16.



- 1.
- 2.
- 3.
- 4.
- 5.
- 6.
- 7.
- 8.
- 9.
- 10.
- 11.
- 12.
- 13.
- 14.
- 15.
- 16.

777/3
774/1
774/2
774/6
774/4
774/3
774/5
774/7
774/8
774/9
774/10
774/11
774/12
774/13
774/14
774/15
774/16
774/17
774/18
774/19
774/20
774/21
774/22
774/23
774/24
774/25
774/26
774/27
774/28
774/29
774/30

779/2
779/3
779/4
779/5
779/6
779/7
779/8
779/9
779/10
779/11
779/12
779/13
779/14
779/15
779/16
779/17
779/18
779/19
779/20
779/21
779/22
779/23
779/24
779/25
779/26
779/27
779/28
779/29
779/30

780/1
780/2
780/3
780/4
780/5
780/6
780/7
780/8
780/9
780/10
780/11
780/12
780/13
780/14
780/15
780/16
780/17
780/18
780/19
780/20
780/21
780/22
780/23
780/24
780/25
780/26
780/27
780/28
780/29
780/30

781/1
781/2
781/3
781/4
781/5
781/6
781/7
781/8
781/9
781/10
781/11
781/12
781/13
781/14
781/15
781/16
781/17
781/18
781/19
781/20
781/21
781/22
781/23
781/24
781/25
781/26
781/27
781/28
781/29
781/30

782/1
782/2
782/3
782/4
782/5
782/6
782/7
782/8
782/9
782/10
782/11
782/12
782/13
782/14
782/15
782/16
782/17
782/18
782/19
782/20
782/21
782/22
782/23
782/24
782/25
782/26
782/27
782/28
782/29
782/30

783/1
783/2
783/3
783/4
783/5
783/6
783/7
783/8
783/9
783/10
783/11
783/12
783/13
783/14
783/15
783/16
783/17
783/18
783/19
783/20
783/21
783/22
783/23
783/24
783/25
783/26
783/27
783/28
783/29
783/30

784/1
784/2
784/3
784/4
784/5
784/6
784/7
784/8
784/9
784/10
784/11
784/12
784/13
784/14
784/15
784/16
784/17
784/18
784/19
784/20
784/21
784/22
784/23
784/24
784/25
784/26
784/27
784/28
784/29
784/30

785/1
785/2
785/3
785/4
785/5
785/6
785/7
785/8
785/9
785/10
785/11
785/12
785/13
785/14
785/15
785/16
785/17
785/18
785/19
785/20
785/21
785/22
785/23
785/24
785/25
785/26
785/27
785/28
785/29
785/30



- 1.
- 2.
- 3.
- 4.
- 5.
- 6.
- 7.
- 8.
- 9.
- 10.
- 11.
- 12.
- 13.
- 14.
- 15.
- 16.



- 1.
- 2.
- 3.
- 4.
- 5.
- 6.
- 7.
- 8.
- 9.
- 10.
- 11.
- 12.
- 13.
- 14.
- 15.
- 16.

366

k.ú. Janov u Nového Boru
k.ú. Sloup v Čechách

374/9

374/11

374/6

367/1

374/5

368/3

13.
14. 15.
16.

143

374/7

196

367/2

141

374/3

807

693

694

695

696

697

698

699

700

701

702

703

704

192

692

691

191

188

185

641

142

843

371/2

709

371/1





- 1.
- 2.
- 3.
- 4.
- 5.
- 6.
- 7.
- 8.
- 9.
- 10.
- 11.
- 12.
- 13.
- 14.
- 15.
- 16.

Seznam souřadnic (S-JTSK)

Souřadnice pro zápis do KN				Poznámka
Číslo bodu	Y	X	kód kv.	
282-78	721148.24	972053.12	3	včetně břemeno
305-1	721746.98	972853.98	4	včetně břemeno
305-58	721719.14	972951.21	4	včetně břemeno
305-171	721749.27	973045.22	4	včetně břemeno
305-181	721750.99	973095.85	4	včetně břemeno
306-66	721544.97	973194.57	4	včetně břemeno
308-14	721434.63	973128.34	4	včetně břemeno
308-143	721360.54	973158.17	4	včetně břemeno
308-158	721372.75	973141.24	4	včetně břemeno
308-159	721394.63	973146.87	4	včetně břemeno
308-162	721412.04	973159.87	4	včetně břemeno
308-210	721376.97	973285.01	4	včetně břemeno
309-161	721441.94	973126.50	4	včetně břemeno
309-163	721460.09	973123.37	4	včetně břemeno
309-189	721439.09	973128.83	4	včetně břemeno
309-192	721431.66	973136.19	4	včetně břemeno
309-231	721537.35	973191.68	4	včetně břemeno
310-43	721438.38	973124.94	4	včetně břemeno
310-57	721422.06	973098.42	4	včetně břemeno
310-60	721398.90	973089.37	4	včetně břemeno
310-76	721379.01	973084.15	4	včetně břemeno
310-78	721364.33	973082.32	4	včetně břemeno
310-92	721327.85	973086.01	4	včetně břemeno
310-160	721385.77	972998.73	4	včetně břemeno
310-196	721329.14	972953.84	4	včetně břemeno
310-198	721295.20	973005.30	4	včetně břemeno
312-145	721132.33	972618.94	4	včetně břemeno
313-177	721218.50	972435.93	3	včetně břemeno
313-180	721237.52	972430.36	3	včetně břemeno
314-7	721019.12	972898.84	4	včetně břemeno
314-10	720951.93	972905.14	4	včetně břemeno
314-47	721046.33	972863.67	4	včetně břemeno
314-48	721042.22	972858.71	4	včetně břemeno
314-63	721009.44	972843.99	4	včetně břemeno
314-66	721007.57	972841.79	4	včetně břemeno
314-68	720998.41	972849.24	4	včetně břemeno
314-90	721010.33	972835.92	4	včetně břemeno
314-98	720987.99	972809.59	4	včetně břemeno
314-146	720989.86	972856.10	4	včetně břemeno
314-176	720936.62	972811.80	3	včetně břemeno
315-14	721009.87	972185.30	4	včetně břemeno
315-22	721029.10	972127.68	4	včetně břemeno
315-40	721055.32	972113.36	4	včetně břemeno
315-41	721054.67	972112.24	4	včetně břemeno
315-177	721009.71	972253.96	3	včetně břemeno
316-50	721002.05	972141.27	4	včetně břemeno
316-61	720985.56	972047.90	4	včetně břemeno
316-72	720885.42	972171.56	4	včetně břemeno
316-75	720878.57	972185.18	4	včetně břemeno
316-89	720899.87	972165.73	4	včetně břemeno
316-100	720845.32	972161.76	4	včetně břemeno
317-113	720849.43	972164.01	4	včetně břemeno
317-114	720846.59	972183.68	4	včetně břemeno
320-18	720894.19	972330.59	4	včetně břemeno
320-45	720908.61	972293.45	4	včetně břemeno
320-46	720907.24	972287.53	4	včetně břemeno
320-52	720903.86	972286.39	4	včetně břemeno
320-82	720923.52	972231.67	4	včetně břemeno
321-1	720993.20	972367.00	4	včetně břemeno
321-31	720977.81	972309.86	4	včetně břemeno
321-32	720977.82	972317.91	4	včetně břemeno
321-141	720980.35	972247.34	4	včetně břemeno
321-142	720979.21	972241.67	4	včetně břemeno
322-2	721003.29	972492.20	4	včetně břemeno
322-47	721013.83	972467.97	4	včetně břemeno
322-103	720960.37	972398.79	4	včetně břemeno
322-104	720956.66	972405.74	4	včetně břemeno
322-107	720940.15	972406.12	4	včetně břemeno
322-139	720909.41	972365.07	4	včetně břemeno
322-155	720983.29	972368.80	4	včetně břemeno
322-240	720976.36	972396.53	4	včetně břemeno
323-51	721072.47	972431.36	4	včetně břemeno
323-52	721074.17	972437.58	4	včetně břemeno
323-85	721125.59	972477.46	3	včetně břemeno
323-116	721124.43	972373.58	4	včetně břemeno
324-55	721055.39	972643.42	4	včetně břemeno
324-60	721043.98	972595.07	4	včetně břemeno
324-73	721034.33	972547.84	4	včetně břemeno
324-104	721030.76	972541.21	4	včetně břemeno
324-124	721046.23	972640.98	4	včetně břemeno
324-188	720973.11	972573.74	4	včetně břemeno
324-281	721040.38	972594.27	4	včetně břemeno
324-326	720971.85	972573.69	4	včetně břemeno
325-7	720937.79	972499.59	4	včetně břemeno
325-76	720954.50	972596.23	4	včetně břemeno
325-143	720884.83	972629.10	4	včetně břemeno

Seznam souřadnic (S-JTSK)

Souřadnice pro zápis do KN				Poznámka
Číslo bodu	Y	X	kód kv.	
325-160	720920.99	972610.11	4	včetně břemeno
325-235	720935.73	972631.74	4	včetně břemeno
328-50	720813.36	972481.95	4	včetně břemeno
329-21	720999.95	972656.65	4	včetně břemeno
329-22	720998.54	972658.14	4	včetně břemeno
329-38	720965.56	972686.20	4	včetně břemeno
329-43	720964.64	972714.72	4	včetně břemeno
329-53	720963.17	972732.26	4	včetně břemeno
329-125	720998.08	972769.78	4	včetně břemeno
329-187	720969.30	972736.30	4	včetně břemeno
330-208	721055.52	972652.78	4	včetně břemeno
330-209	721053.66	972673.13	4	včetně břemeno
330-212	721051.46	972708.65	4	včetně břemeno
330-222	721059.41	972744.26	4	včetně břemeno
330-223	721061.25	972742.19	4	včetně břemeno
331-57	721145.50	972882.99	4	včetně břemeno
332-52	721261.59	973000.92	4	včetně břemeno
332-53	721259.43	972995.61	4	včetně břemeno
332-108	721175.60	972921.62	4	včetně břemeno
332-110	721199.47	972934.11	4	včetně břemeno
332-111	721214.73	972934.58	4	včetně břemeno
332-125	721145.36	972886.30	4	včetně břemeno
332-131	721133.03	972909.84	4	včetně břemeno
332-195	721206.58	972954.30	4	včetně břemeno
332-209	721196.45	972939.24	4	včetně břemeno
332-222	721215.12	972938.04	4	včetně břemeno
332-225	721243.55	972948.29	4	včetně břemeno
332-238	721220.52	972970.37	4	včetně břemeno
333-48	721017.84	972902.51	4	včetně břemeno
333-79	721042.74	972889.93	4	včetně břemeno
333-113	721110.84	972894.32	4	včetně břemeno
335-500	720836.81	972956.96	3	včetně břemeno
335-505	720929.71	972914.04	4	včetně břemeno
350-6	721012.40	972807.73	4	včetně břemeno
350-25	721034.79	972833.20	4	včetně břemeno
350-26	721033.00	972835.66	3	včetně břemeno
350-27	721029.76	972840.09	4	včetně břemeno
350-44	721045.42	972825.83	4	včetně břemeno
350-83	721131.50	972892.51	4	včetně břemeno
350-86	721142.02	972888.36	4	včetně břemeno
350-146	721017.10	972806.59	4	včetně břemeno
350-159	721010.34	972798.99	4	včetně břemeno
350-180	721053.23	972790.41	4	včetně břemeno
350-182	721077.87	972801.58	4	včetně břemeno
350-231	721058.12	972750.76	4	včetně břemeno
357-12	721041.46	972552.90	3	včetně břemeno
399-1	720706.73	972501.72	3	včetně břemeno
399-6	720690.34	972507.71	3	včetně břemeno
399-10	720649.61	972530.27	3	včetně břemeno
399-11	720653.12	972528.35	3	včetně břemeno
414-21	720891.78	972624.04	4	včetně břemeno
418-15	720601.33	972538.09	3	včetně břemeno
418-16	720548.08	972551.97	3	včetně břemeno
429-5	721233.62	972432.39	3	včetně břemeno
504-3	721651.86	973141.72	3	včetně břemeno
506-1	721138.69	972463.30	3	včetně břemeno
528-5	721021.18	972778.21	3	včetně břemeno
529-7	720642.56	972409.38	3	včetně břemeno
529-9	720660.64	972417.93	3	včetně břemeno
538-23	720969.20	972539.88	4	včetně břemeno
614-48	721240.22	972429.22	3	včetně břemeno
634-2	721434.59	973187.76	3	včetně břemeno
634-5	721425.97	973203.92	3	včetně břemeno
634-8	721427.08	973177.70	3	včetně břemeno
644-5	720919.64	972480.68	3	včetně břemeno
644-20	720891.13	972463.59	3	včetně břemeno
688-2	720988.90	972860.21	3	včetně břemeno
690-5	721096.68	972814.72	3	včetně břemeno
708-16	720737.16	972135.62	3	včetně břemeno
764-2	720914.07	972165.51	3	včetně břemeno
782-3	721171.57	972458.88	3	včetně břemeno
798-7	721015.05	972507.29	3	včetně břemeno
872-3	721368.75	973275.22	3	včetně břemeno
902-4	721440.59	973110.05	3	včetně břemeno
902-54	721077.82	972472.89	4	včetně břemeno
902-57	721051.43	972709.38	4	včetně břemeno
957-3	720909.36	972619.54	3	včetně břemeno
957-5	720894.90	972623.24	3	včetně břemeno
957-8	720910.45	972622.87	3	včetně břemeno
1045-19	720967.32	972526.13	3	včetně břemeno
1060-1	720962.52	972607.01	3	včetně břemeno
1082-10	721562.18	973198.33	3	včetně břemeno
1085-2	721407.23	973156.28	4	včetně břemeno
1096-7	720762.72	972493.02	4	včetně břemeno
1112-5	721547.88	973195.55	4	včetně břemeno
1122-8	721103.76	972634.70	3	včetně břemeno

Seznam souřadnic (S-JTSK)

Souřadnice pro zápis do KN				Poznámka
Číslo bodu	Y	X	kód kv.	
1122-11	721124.59	972620.36	3	včetně břemeno
1122-14	721070.95	972640.32	3	včetně břemeno
1122-40	721143.50	972646.70	3	včetně břemeno
1122-48	721266.38	972781.10	3	včetně břemeno
1122-53	721238.64	972762.28	3	včetně břemeno
1122-61	721228.05	972754.49	3	včetně břemeno
1122-64	721209.05	972739.16	3	včetně břemeno
1122-71	721198.63	972730.09	3	včetně břemeno
1122-92	721134.05	972624.34	4	včetně břemeno
1122-96	721055.48	972650.10	4	včetně břemeno
1132-2	721068.44	972736.66	3	včetně břemeno
3	720987.55	972034.74	4	včetně břemeno
4	720984.08	972035.22	4	včetně břemeno
5	720982.74	972047.89	3	včetně břemeno
6	720983.04	972067.59	3	včetně břemeno
7	720986.72	972069.09	4	včetně břemeno
8	720986.40	972065.55	4	včetně břemeno
9	720992.10	972065.68	3	včetně břemeno
10	720989.05	972069.15	3	včetně břemeno
11	720993.33	972084.29	3	včetně břemeno
12	720990.05	972084.73	3	včetně břemeno
13	720997.64	972105.68	3	včetně břemeno
14	720994.44	972106.52	3	včetně břemeno
15	721007.62	972136.31	3	včetně břemeno
16	721004.48	972137.31	3	včetně břemeno
17	721008.36	972139.58	3	včetně břemeno
18	721010.44	972162.80	3	včetně břemeno
19	721007.12	972162.70	3	včetně břemeno
20	721007.41	972182.24	3	včetně břemeno
21	721004.19	972181.50	3	včetně bř

Seznam souřadnic (S-JTSK)

Seznam souřadnic (S-JTSK)

Seznam souřadnic (S-JTSK)

Seznam souřadnic (S-JTSK)

Seznam souřadnic (S-JTSK)

Souřadnice pro zápis do KN				Poznámka	Souřadnice pro zápis do KN				Poznámka	Souřadnice pro zápis do KN				Poznámka	Souřadnice pro zápis do KN				Poznámka					
Číslo bodu	Y	X	kód kv.		Číslo bodu	Y	X	kód kv.		Číslo bodu	Y	X	kód kv.		Číslo bodu	Y	X	kód kv.		Číslo bodu	Y	X	kód kv.	
253	721051.19	927263.79	3	včetně břemeno	339	721224.08	927293.56	3	včetně břemeno	426	721566.65	927319.27	3	včetně břemeno	512	721415.04	927315.02	3	včetně břemeno	600	721099.48	927281.78	4	průsečík
254	721040.45	927286.24	3	včetně břemeno	340	721229.18	927293.35	3	včetně břemeno	427	721587.51	927319.31	3	včetně břemeno	513	721411.61	927315.60	3	včetně břemeno	601	721069.36	927273.98	4	průsečík
255	721037.38	927285.00	3	včetně břemeno	341	721220.99	927298.27	3	včetně břemeno	428	721599.82	927319.96	3	včetně břemeno	514	721407.74	927315.50	3	včetně břemeno	602	721032.11	927281.27	4	průsečík
256	721081.77	927286.82	3	včetně břemeno	342	721204.00	927291.94	3	včetně břemeno	429	721603.22	927318.84	3	včetně břemeno	515	721412.63	927315.91	3	včetně břemeno	603	721030.62	927284.39	4	průsečík
257	721084.93	927280.10	3	včetně břemeno	343	721201.98	927291.60	3	včetně břemeno	430	721602.58	927318.28	3	včetně břemeno	516	721437.10	927316.34	3	včetně břemeno	604	721028.13	927284.87	4	průsečík
258	721008.77	927277.36	3	včetně břemeno	344	721195.13	927290.89	3	včetně břemeno	431	721637.41	927318.36	3	včetně břemeno	518	721438.61	927319.44	3	včetně břemeno	605	720960.15	927298.18	3	průsečík
259	721005.71	927273.24	3	včetně břemeno	345	721195.76	927291.74	3	včetně břemeno	432	721635.81	927315.46	3	včetně břemeno	519	721435.29	927319.62	3	včetně břemeno	606	720940.63	927281.08	3	průsečík
260	721007.43	927289.61	3	včetně břemeno	346	721184.30	927289.69	3	včetně břemeno	433	721655.57	927314.08	3	včetně břemeno	520	721438.72	927320.16	3	včetně břemeno	607	720942.90	927280.94	3	průsečík
261	721004.07	927289.97	3	včetně břemeno	347	721183.39	927289.60	3	včetně břemeno	434	721646.45	927315.47	4	včetně břemeno	521	721434.87	927320.00	3	včetně břemeno	608	720998.24	927263.07	3	průsečík
262	721010.79	927280.90	3	včetně břemeno	348	721163.57	927287.92	3	včetně břemeno	435	721652.54	927314.84	3	včetně břemeno	522	721432.09	927320.72	3	včetně břemeno	609	720964.89	927262.85	4	průsečík
263	721006.67	927280.69	3	včetně břemeno	349	721160.87	927287.81	3	včetně břemeno	436	721643.41	927312.85	3	včetně břemeno	523	721431.30	927320.69	3	včetně břemeno	610	720997.71	927264.28	4	průsečík
264	721040.40	927283.17	3	včetně břemeno	350	721236.06	927293.32	3	včetně břemeno	437	721645.80	927313.50	3	včetně břemeno	524	721428.61	927320.75	3	včetně břemeno	611	721001.24	927264.30	4	průsečík
265	721035.55	927283.20	3	včetně břemeno	351	721239.06	927293.69	3	včetně břemeno	438	721724.72	9273120.69	3	včetně břemeno	525	721439.34	927319.91	3	včetně břemeno	612	720960.33	927252.32	4	průsečík
266	721029.44	927284.25	3	včetně břemeno	352	721244.72	927294.68	3	včetně břemeno	439	721723.08	9273117.79	3	včetně břemeno	527	721385.48	9273139.91	3	včetně břemeno	613	720961.87	927251.30	4	průsečík
267	721026.66	927284.48	3	včetně břemeno	353	721248.72	927294.74	3	včetně břemeno	440	721730.44	9273112.50	3	včetně břemeno	528	721372.08	9273137.60	3	včetně břemeno	614	721048.35	927287.33	4	průsečík
268	721014.59	927283.57	3	včetně břemeno	354	721256.82	927296.04	3	včetně břemeno	441	721730.72	9273116.36	3	včetně břemeno	529	721375.48	9273138.10	3	včetně břemeno	615	721051.62	927285.42	4	průsečík
269	721043.19	927295.66	3	včetně břemeno	355	721252.62	927296.20	3	včetně břemeno	442	721738.62	9273120.50	3	včetně břemeno	530	721362.87	9273140.27	3	včetně břemeno	616	721128.65	927289.91	4	průsečík
270	720993.65	927285.84	3	včetně břemeno	356	721245.05	927294.67	3	včetně břemeno	443	721737.55	9273122.53	3	včetně břemeno	531	721360.90	9273136.78	3	včetně břemeno	617	721131.72	927289.95	4	průsečík
271	721013.03	927280.17	3	včetně břemeno	357	721234.11	927293.94	4	včetně břemeno	444	721742.81	9273125.31	3	včetně břemeno	532	721359.50	9273139.44	3	včetně břemeno	618	721211.52	927293.62	4	průsečík
272	720997.02	927281.73	3	včetně břemeno	358	721258.83	927297.48	3	včetně břemeno	445	721745.57	9273119.91	3	včetně břemeno	533	721351.63	9273130.64	3	včetně břemeno	619	721212.83	927294.41	4	průsečík
273	720978.35	927294.21	3	včetně břemeno	359	721255.63	927297.30	3	včetně břemeno	446	721744.10	9273119.20	3	včetně břemeno	534	721349.57	9273133.24	3	včetně břemeno	620	721230.58	927293.65	4	průsečík
274	720976.23	927295.83	3	včetně břemeno	360	721263.34	927299.47	3	včetně břemeno	447	721741.62	9273116.84	3	včetně břemeno	535	721343.04	9273122.11	3	včetně břemeno	621	721277.41	9273025.93	4	průsečík
275	720971.12	927282.77	3	včetně břemeno	361	721260.16	927296.35	3	včetně břemeno	448	721740.00	9273117.50	3	včetně břemeno	536	721340.56	9273124.29	3	včetně břemeno	622	721278.23	9273030.00	4	průsečík
276	720968.92	927285.16	3	včetně břemeno	362	721266.43	9273003.59	3	včetně břemeno	449	721744.65	9273111.21	3	včetně břemeno	537	721335.93	9273112.73	3	včetně břemeno	623	721326.14	927295.04	4	průsečík
277	720967.11	927287.20	3	včetně břemeno	363	721262.87	9273003.54	3	včetně břemeno	450	721745.94	9273108.18	3	včetně břemeno	538	721332.43	9273114.72	3	včetně břemeno	624	721416.26	9273155.86	4	průsečík
278	720964.22	927285.84	3	včetně břemeno	364	721266.63	9273005.81	3	včetně břemeno	451	721749.25	9273109.63	3	včetně břemeno	539	721363.98	9273156.21	3	včetně břemeno	625	721415.85	9273156.25	4	průsečík
279	720967.82	927282.37	4	včetně břemeno	365	721263.50	9273006.83	3	včetně břemeno	452	721747.88	9273102.22	4	včetně břemeno	540	721361.48	9273191.44	3	včetně břemeno	626	721413.94	9273150.74	4	průsečík
280	720962.62	927295.31	3	včetně břemeno	366	721271.51	9273018.96	3	včetně břemeno	453	721751.27	9273103.38	4	včetně břemeno	541	721358.72	9273161.40	3	včetně břemeno	627	721412.54	9273151.86	4	průsečík
281	720959.90	927293.41	3	včetně břemeno	367	721268.45	9273020.20	3	včetně břemeno	454	721753.20	9273097.06	3	včetně břemeno	542	721362.08	9273228.82	3	včetně břemeno	628	721362.98	9273141.89	4	průsečík
282	720956.76	927280.11	3	včetně břemeno	368	721277.29	9273031.08	3	včetně břemeno	455	721755.95	9273100.57	3	včetně břemeno	543	721368.14	9273264.73	3	včetně břemeno	629	721359.66	9273142.30	4	průsečík
283	720954.50	927299.69	3	včetně břemeno	369	721274.00	9273030.78	3	včetně břemeno	456	721761.49	9273066.95	3	včetně břemeno	544	721373.12	9273284.40	3	včetně břemeno	630	721569.41	9273194.28	4	průsečík
284	720950.88	927280.38	3	včetně břemeno	370	721275.89	9273027.67	3	včetně břemeno	457	721758.37	9273066.56	3	včetně břemeno	545	721383.30	9273303.32	3	včetně břemeno	631	721573.19	9273196.43	4	průsečík
285	720952.70	927280.14	3	včetně břemeno	371	721280.12	9273016.29	3	včetně břemeno	458	721763.17	9273051.20	3	včetně břemeno	546	721380.06	9273304.71	3	včetně břemeno	632	721583.23	9273192.84	4	průsečík
286	720938.73	927281.12	3	včetně břemeno	372	721287.28	9273014.61	3	včetně břemeno	459	721759.69	9273052.82	3	včetně břemeno	547	721388.76	9273336.76	3	včetně břemeno	633	721632.00	9273162.08	4	průsečík
287	720932.52	927281.42	4	včetně břemeno	373	721301.32	9272985.23	3	včetně břemeno	460	721751.06	9273042.94	3	včetně břemeno	548	721386.03	9273340.28	3	včetně břemeno	634	721653.99	9273144.80	3	průsečík
288	720971.29	927268.36	3	včetně břemeno	374	721302.62	9272982.12	3	včetně břemeno	461	721747.41	9273043.30	4	včetně břemeno	549	721385.82	9273275.11	4	včetně břemeno	635	721651.19	9273146.15	3	průsečík
289	720991.66	927274.71	3	včetně břemeno	375	721306.35	9272982.38	3	včetně břemeno	462	721684.56	9273080.77	3	včetně břemeno	550	721384.20	9273273.35	4	včetně břemeno	636	721727.04	9273119.01	4	průsečík
290	720990.11	927270.94	3	včetně břemeno	376	721303.68	9272990.67	4	včetně břemeno	463	721700.23	9273091.76	3	včetně břemeno	551	721388.44	9273273.35	4	včetně břemeno	637	721731.82	9273116.94	4	průsečík
291	720971.08	927264.85	3	včetně břemeno	377	721313.22	9272966.67	3	včetně břemeno	464	721681.71	9273079.32	3	včetně břemeno	552	721384.16	9272893.90	4	včetně břemeno	638	721735.72	9273115.26	4	průsečík
292	720968.02	927266.32	3	včetně břemeno	378	721319.39	9272964.36	3	včetně břemeno	465	721655.48	9273071.53	3	včetně břemeno	553	721211.46	9272955.42	4	včetně břemeno	639	721742.61	9273115.01	4	průsečík
293	720968.03	927250.51	3	včetně břemeno	379	721321.31	9272961.78	3	včetně břemeno	466	721638.53	9273060.68	3	včetně břemeno	554	721209.65	9272952.99	4	včetně břemeno	640	721745.66	9273116.30	4	průsečík
294	720964.73	927250.81	3	včetně břemeno	380	721323.29	9272954.58	3	včetně břemeno	467	721630.19	9273061.09	3	včetně břemeno	555	721200.86	9272952.99	4	včetně břemeno	641	721625.78	9273048.93	4	průsečík
295	720969.01	927208.79	3	včetně břemeno	381	721330.87	9272947.84	3	včetně břemeno	468	721626.49	9273056.18	3	včetně břemeno	556	721200.73	9272952.99	4	včetně břemeno	642	721715.21	9272948.79	4	průsečík
296	720965.71	927208.57	3	včetně břemeno	382	721330.75	9272952.31	3	včetně břemeno	469	721623.37	9273056.18	3	včetně břemeno	557	720992.14	9272237.43	4	včetně břemeno	643	721725.92	9272929.94	3	průsečík
297	721039.79	927251.68	3	včetně břemeno	383	721339.26	9272956.33	3	včetně břemeno	470	721627.19	9273059.96	3	včetně břemeno	558	720990.69	9272240.39	4	včetně břemeno	644	721740.77	9272870.26		

Seznam souřadnic (S-JTSK)

Číslo bodu	Souřadnice pro zápis do KN			Poznámka
	Y	X	kód kv.	
687	721063.76	972115.94	4	včetně břemeno
688	721066.52	972114.20	4	včetně břemeno
689	721064.99	972111.82	3	včetně břemeno
690	721062.22	972113.47	3	včetně břemeno
691	721077.81	972104.19	3	včetně břemeno
692	721078.41	972105.10	4	včetně břemeno
693	721081.19	972103.50	4	včetně břemeno
694	721080.56	972102.55	3	včetně břemeno
695	721088.72	972093.60	3	včetně břemeno
696	721087.35	972091.53	4	včetně břemeno
697	721090.22	972089.74	4	včetně břemeno
698	721091.48	972091.84	3	včetně břemeno
699	721112.35	972082.44	3	včetně břemeno
700	721113.21	972084.66	4	včetně břemeno
701	721115.99	972082.96	4	včetně břemeno
702	721115.20	972080.63	3	včetně břemeno
703	721120.10	972077.50	3	včetně břemeno
704	721121.80	972079.41	4	včetně břemeno
705	721124.54	972077.68	4	včetně břemeno
706	721122.80	972075.78	3	včetně břemeno
707	721117.44	972075.28	3	včetně břemeno
708	721116.10	972073.74	4	včetně břemeno
709	721118.87	972072.02	4	včetně břemeno
710	721120.18	972073.54	3	včetně břemeno
711	721139.15	972061.44	3	včetně břemeno
712	721138.47	972060.09	4	včetně břemeno
713	721141.15	972058.27	4	včetně břemeno
714	721141.86	972059.71	3	včetně břemeno
715	721140.52	972064.48	3	včetně břemeno
716	721142.27	972066.55	4	včetně břemeno
717	721145.02	972064.83	4	včetně břemeno
718	721143.25	972062.74	3	včetně břemeno
719	721145.79	972057.20	3	včetně břemeno
720	721144.75	972055.66	3	včetně břemeno
721	721148.04	972059.69	3	včetně břemeno
722	721149.48	972062.04	4	včetně břemeno
723	721043.12	972120.02	4	včetně břemeno
724	721045.93	972118.49	4	průsečík
725	721057.98	972111.34	4	průsečík
726	721063.27	972115.15	4	průsečík
727	721065.94	972113.30	4	průsečík
728	721002.26	972204.17	4	včetně břemeno
729	720999.34	972211.00	4	včetně břemeno
730	720997.07	972209.98	3	včetně břemeno
731	721010.11	972182.98	4	včetně břemeno
732	721009.44	972186.12	4	včetně břemeno
733	721006.30	972185.47	3	včetně břemeno
734	720988.21	972221.52	3	včetně břemeno
735	720987.16	972219.48	4	včetně břemeno
736	720985.45	972223.19	4	včetně břemeno
737	720986.05	972224.31	3	včetně břemeno
738	721009.14	972254.82	3	včetně břemeno
739	721011.21	972257.33	3	včetně břemeno
740	721011.63	972256.82	4	včetně břemeno
741	721029.67	972291.57	4	včetně břemeno
742	721030.53	972294.63	4	včetně břemeno
743	721028.84	972295.22	3	včetně břemeno
744	721027.79	972292.21	3	včetně břemeno
745	721029.84	972298.10	3	včetně břemeno
746	721030.88	972301.08	3	včetně břemeno
747	721031.41	972297.55	4	včetně břemeno
748	721032.35	972300.52	4	včetně břemeno
749	721029.01	972306.80	4	včetně břemeno
750	721029.96	972309.87	4	včetně břemeno
751	721029.36	972306.70	3	včetně břemeno
752	721030.42	972309.74	3	včetně břemeno
753	720896.75	972166.03	4	včetně břemeno
754	720999.67	972632.82	4	průsečík
755	720993.68	972658.17	3	včetně břemeno
756	720880.17	972173.72	4	včetně břemeno
757	720878.68	972176.72	4	včetně břemeno
758	720881.03	972174.62	3	včetně břemeno
759	720879.48	972177.58	3	včetně břemeno
760	720839.94	972159.80	4	včetně břemeno
761	720836.36	972158.50	4	včetně břemeno
762	720841.96	972167.04	3	včetně břemeno
763	720799.71	972157.81	3	včetně břemeno
764	720796.56	972157.01	3	včetně břemeno
765	720799.06	972159.38	4	včetně břemeno
766	720795.85	972158.67	4	včetně břemeno
767	720838.01	972165.68	3	včetně břemeno
768	720928.90	972218.24	4	včetně břemeno
769	720931.83	972219.79	4	včetně břemeno
770	720926.98	972222.04	3	včetně břemeno
771	720928.84	972228.62	3	včetně břemeno
772	720927.32	972231.69	3	včetně břemeno

Seznam souřadnic (S-JTSK)

Číslo bodu	Souřadnice pro zápis do KN			Poznámka
	Y	X	kód kv.	
773	720931.22	972231.29	4	včetně břemeno
774	720928.75	972233.32	4	včetně břemeno
775	720909.98	972259.47	3	včetně břemeno
776	720909.23	972259.27	4	včetně břemeno
777	720905.15	972290.01	3	včetně břemeno
778	720902.53	972297.45	3	včetně břemeno
779	720904.83	972296.02	3	včetně břemeno
780	720905.85	972296.80	4	včetně břemeno
781	720902.89	972300.94	4	včetně břemeno
782	720900.84	972302.27	3	včetně břemeno
783	720896.76	972166.63	3	včetně břemeno
784	720899.87	972166.43	3	včetně břemeno
785	720893.39	972302.34	3	včetně břemeno
786	720895.53	972301.89	4	včetně břemeno
787	720895.69	972305.09	4	včetně břemeno
788	720977.81	972313.51	4	včetně břemeno
789	720980.88	972312.20	3	včetně břemeno
790	720981.23	972316.63	3	včetně břemeno
791	720981.32	972317.82	3	včetně břemeno
792	720981.57	972321.01	3	včetně břemeno
793	720978.08	972321.13	4	včetně břemeno
794	720986.44	972340.64	3	včetně břemeno
795	720986.69	972343.83	3	včetně břemeno
796	720988.02	972340.46	4	včetně břemeno
797	720988.23	972343.68	4	včetně břemeno
798	720988.36	972368.68	3	včetně břemeno
799	720991.11	972366.39	3	včetně břemeno
800	720992.61	972370.12	3	včetně břemeno
801	720994.43	972370.41	4	včetně břemeno
802	720982.69	972365.51	4	včetně břemeno
803	721002.19	972393.94	3	včetně břemeno
804	721003.42	972397.01	3	včetně břemeno
805	721003.19	972393.17	4	včetně břemeno
806	721004.40	972396.25	4	včetně břemeno
807	721022.12	972450.08	3	včetně břemeno
808	721017.88	972450.32	4	včetně břemeno
809	721018.21	972453.45	4	včetně břemeno
810	721028.41	972457.79	4	včetně břemeno
811	721028.46	972454.51	4	včetně břemeno
812	721025.71	972455.02	3	včetně břemeno
813	721025.54	972458.30	3	včetně břemeno
814	721019.11	972468.97	3	včetně břemeno
815	721015.53	972465.45	4	včetně břemeno
816	720909.63	972360.17	3	včetně břemeno
817	720913.07	972364.65	3	včetně břemeno
818	720914.53	972365.02	4	včetně břemeno
819	720910.82	972359.60	4	včetně břemeno
820	720894.91	972342.54	3	včetně břemeno
821	720894.63	972337.99	3	včetně břemeno
822	720892.22	972340.04	4	včetně břemeno
823	720892.96	972336.49	4	včetně břemeno
824	720898.71	972323.80	4	včetně břemeno
825	720898.00	972323.83	3	včetně břemeno
826	720898.86	972329.73	4	včetně břemeno
827	720897.79	972329.80	3	včetně břemeno
828	720954.53	972518.46	4	včetně břemeno
829	720953.33	972515.16	4	včetně břemeno
830	720955.99	972517.03	3	včetně břemeno
831	720953.95	972514.55	3	včetně břemeno
832	720950.19	972505.49	3	včetně břemeno
833	720947.80	972503.34	3	včetně břemeno
834	720948.13	972502.89	4	včetně břemeno
835	720950.42	972505.17	4	včetně břemeno
836	720938.28	972499.22	3	včetně břemeno
837	720935.91	972497.08	3	včetně břemeno
838	720935.27	972497.66	4	včetně břemeno
839	720938.45	972493.66	4	včetně břemeno
840	720936.03	972491.44	4	včetně břemeno
841	720935.58	972492.35	3	včetně břemeno
842	720938.06	972494.57	3	včetně břemeno
843	720886.64	972460.34	3	včetně břemeno
844	720883.28	972457.91	3	včetně břemeno
845	720889.91	972456.15	3	včetně břemeno
846	720889.79	972459.49	3	včetně břemeno
847	720879.02	972458.82	3	včetně břemeno
848	720875.96	972457.72	3	včetně břemeno
849	720875.63	972458.33	4	včetně břemeno
850	720878.07	972460.64	4	včetně břemeno
851	720813.74	972474.94	3	včetně břemeno
852	720811.03	972476.67	3	včetně břemeno
853	720813.38	972474.33	4	včetně břemeno
854	720810.76	972476.22	4	včetně břemeno
855	720778.60	972486.56	4	včetně břemeno
856	720775.44	972486.58	4	včetně břemeno
857	720778.81	972489.50	3	včetně břemeno
858	720775.63	972489.57	3	včetně břemeno

Seznam souřadnic (S-JTSK)

Číslo bodu	Souřadnice pro zápis do KN			Poznámka
	Y	X	kód kv.	
859	720735.31	972498.58	3	včetně břemeno
860	720732.09	972499.37	3	včetně břemeno
861	720735.71	972499.35	4	včetně břemeno
862	720732.60	972500.39	4	včetně břemeno
863	720723.20	972503.51	4	včetně břemeno
864	720720.14	972504.53	4	včetně břemeno
865	720722.49	972501.70	3	včetně břemeno
866	720719.35	972502.47	3	včetně břemeno
867	720538.79	972553.66	3	včetně břemeno
868	720538.89	972554.14	3	včetně břemeno
869	720535.78	972554.87	3	včetně břemeno
870	720535.68	972554.21	3	včetně břemeno
871	720718.75	972479.51	3	včetně břemeno
872	720716.46	972477.25	3	včetně břemeno
873	720718.03	972480.42	3	včetně břemeno
874	720715.59	972478.35	3	včetně břemeno
875	721096.08	972820.60	3	včetně břemeno
876	720708.84	972464.18	3	včetně břemeno
877	720711.86	972465.59	4	včetně břemeno
878	720709.73	972463.19	4	včetně břemeno
879	720688.83	972437.62	4	včetně břemeno
880	720686.71	972435.08	4	včetně břemeno
881	720679.45	972435.26	4	včetně břemeno
882	720681.70	972437.53	4	včetně břemeno
883	720688.34	972437.83	3	včetně břemeno
884	720686.34	972435.25	3	včetně břemeno
885	720682.97	972436.41	3	včetně břemeno
886	720680.99	972433.87	3	včetně břemeno
887	720663.65	972415.56	3	včetně břemeno
888	720658.02	972416.20	3	včetně břemeno
889	720638.79	972404.48	3	včetně břemeno
890	720636.65	972402.23	4	včetně břemeno
891	720633.75	972407.12	4	včetně břemeno
892	721047.16	972351.60	3	včetně břemeno
893	721047.80	972353.85	3	včetně břemeno
894	721048.67	972356.92	3	včetně břemeno
895	721048.01	972351.32	4	včetně břemeno
896	721048.75	972353.54	4	včetně břemeno
897	721049.75	972356.57	4	včetně břemeno
898	721046.89	972367.67	4	

Seznam souřadnic (S-JTSK)

Seznam souřadnic (S-JTSK)

Číslo bodu	Souřadnice pro zápis do KN			Poznámka	Číslo bodu	Souřadnice pro zápis do KN			Poznámka
	Y	X	kód kv.			Y	X	kód kv.	
1118	721197.43	972914.89	4	včetně břemeno	1204	721425.42	973096.56	3	včetně břemeno
1119	721195.07	972912.53	4	včetně břemeno	1205	721426.53	973137.27	3	včetně břemeno
1120	721237.50	972931.51	4	včetně břemeno	1206	721426.38	973137.00	4	včetně břemeno
1121	721240.09	972933.39	4	včetně břemeno	1207	721375.43	973137.50	4	včetně břemeno
1122	721212.42	973036.38	3	včetně břemeno	1208	721372.06	973137.13	4	včetně břemeno
1123	721211.94	973036.45	4	včetně břemeno	1209	721356.21	973140.93	4	včetně břemeno
1124	721224.99	972987.04	3	včetně břemeno	1210	721357.83	973143.00	4	včetně břemeno
1125	721221.45	972988.46	4	včetně břemeno	1211	721362.11	973182.58	3	včetně břemeno
1126	721215.00	972987.51	4	včetně břemeno	1212	721361.88	973185.81	3	včetně břemeno
1127	721225.18	972978.78	3	včetně břemeno	1213	721362.86	973185.71	4	včetně břemeno
1128	721223.62	972975.97	3	včetně břemeno	1214	721363.06	973182.59	4	včetně břemeno
1129	721225.68	972978.46	4	včetně břemeno	1215	721359.64	973219.47	3	včetně břemeno
1130	721223.93	972975.75	4	včetně břemeno	1216	721360.42	973219.17	4	včetně břemeno
1131	721207.15	972953.33	3	včetně břemeno	1217	721359.79	973216.03	4	včetně břemeno
1132	721204.10	972951.90	4	včetně břemeno	1218	721372.02	973273.64	3	včetně břemeno
1133	721211.72	972947.24	4	včetně břemeno	1219	721373.30	973276.57	3	včetně břemeno
1134	721212.26	972943.94	4	včetně břemeno	1220	721373.11	973273.18	4	včetně břemeno
1135	721195.32	972935.07	3	včetně břemeno	1221	721374.11	973276.24	4	včetně břemeno
1136	721194.30	972936.74	4	včetně břemeno	1222	721390.74	973339.73	4	včetně břemeno
1137	721182.10	972928.22	3	včetně břemeno	1223	721390.18	973336.46	4	včetně břemeno
1138	721181.47	972929.63	4	včetně břemeno	1224	721329.88	973110.18	4	včetně břemeno
1139	721178.53	972928.34	4	včetně břemeno	1225	721338.53	973116.16	3	včetně břemeno
1140	721254.36	973008.11	4	včetně břemeno	1226	721340.47	973118.72	3	včetně břemeno
1141	721257.89	973009.90	4	včetně břemeno	1227	721341.55	973118.16	4	včetně břemeno
1142	721283.80	973053.26	3	včetně břemeno	1228	721339.07	973115.83	4	včetně břemeno
1143	721285.21	973056.17	3	včetně břemeno	1229	721626.00	973064.11	4	včetně břemeno
1144	721287.20	973054.79	4	včetně břemeno	1230	721629.14	973065.41	4	včetně břemeno
1145	721285.43	973052.27	4	včetně břemeno	1231	721683.97	973074.27	4	včetně břemeno
1146	721298.32	973071.48	3	včetně břemeno	1232	721686.87	973075.63	4	včetně břemeno
1147	721297.82	973072.28	4	včetně břemeno	1233	721751.60	973092.70	4	včetně břemeno
1148	721295.27	973070.36	4	včetně břemeno	1234	721753.77	973093.71	3	včetně břemeno
1149	721315.81	973077.24	3	včetně břemeno	1235	721689.09	972982.09	3	včetně břemeno
1150	721318.69	973078.85	3	včetně břemeno	1236	721691.14	972979.62	3	včetně břemeno
1151	721317.75	973075.21	4	včetně břemeno	1237	721688.57	972977.70	4	včetně břemeno
1152	721320.99	973076.50	4	včetně břemeno	1238	721686.58	972980.38	4	včetně břemeno
1153	721315.83	973082.34	4	včetně břemeno	1239	721701.89	972964.78	4	včetně břemeno
1154	721318.72	973083.88	4	včetně břemeno	1240	721698.52	972966.12	4	včetně břemeno
1155	721319.18	973082.96	3	včetně břemeno	1241	721700.77	972967.99	3	včetně břemeno
1156	721316.37	973081.41	3	včetně břemeno	1242	721717.39	972945.85	3	včetně břemeno
1157	721385.38	972994.53	3	včetně břemeno	1243	721712.86	972948.39	4	včetně břemeno
1158	721383.20	972996.99	4	včetně břemeno	1244	721715.50	972945.34	4	včetně břemeno
1159	721361.27	972973.11	3	včetně břemeno	1245	721735.36	972890.77	3	včetně břemeno
1160	721358.67	972971.23	3	včetně břemeno	1246	721736.39	972886.88	3	včetně břemeno
1161	721363.22	972965.40	4	včetně břemeno	1247	721735.40	972885.33	3	včetně břemeno
1162	721365.97	972967.38	4	včetně břemeno	1248	721734.34	972889.47	3	včetně břemeno
1163	721343.29	972951.19	4	včetně břemeno	1249	721638.88	973154.17	3	včetně břemeno
1164	721340.91	972949.03	4	včetně břemeno	1250	721638.47	973152.00	4	včetně břemeno
1165	721322.46	972962.80	4	včetně břemeno	1251	721635.31	973153.45	4	včetně břemeno
1166	721320.57	972965.44	4	včetně břemeno	1252	721600.55	973175.09	4	včetně břemeno
1167	721313.08	972962.74	4	včetně břemeno	1253	721597.67	973176.93	4	včetně břemeno
1168	721311.15	972965.27	4	včetně břemeno	1254	721586.67	973187.96	3	včetně břemeno
1169	721315.28	972964.19	3	včetně břemeno	1255	721582.65	973189.43	3	včetně břemeno
1170	721300.17	972979.83	4	včetně břemeno	1256	721582.81	973186.15	4	včetně břemeno
1171	721298.18	972982.50	4	včetně břemeno	1257	721579.50	973187.55	4	včetně břemeno
1172	721606.00	973042.56	4	včetně břemeno	1258	721568.32	973198.82	3	včetně břemeno
1173	721602.89	973041.72	4	včetně břemeno	1259	721565.06	973199.08	3	včetně břemeno
1174	721554.67	973031.51	3	včetně břemeno	1260	721565.12	973198.50	3	včetně břemeno
1175	721551.50	973030.83	3	včetně břemeno	1261	721545.67	973200.67	4	včetně břemeno
1176	721547.84	973040.56	3	včetně břemeno	1262	721545.25	973193.93	3	včetně břemeno
1177	721544.68	973039.93	3	včetně břemeno	1263	721525.56	973183.51	3	včetně břemeno
1178	721546.61	973044.50	4	včetně břemeno	1264	721526.34	973181.70	4	včetně břemeno
1179	721543.43	973043.79	4	včetně břemeno	1265	721523.20	973180.53	4	včetně břemeno
1180	721524.66	973039.83	4	včetně břemeno	1266	721469.52	973128.36	3	včetně břemeno
1181	721521.48	973039.16	4	včetně břemeno	1267	721470.39	973126.58	3	včetně břemeno
1182	721524.92	973036.04	3	včetně břemeno	1268	721473.04	973128.51	3	včetně břemeno
1183	721521.76	973035.42	3	včetně břemeno	1269	721542.76	973199.28	4	včetně břemeno
1184	721504.35	973020.65	4	včetně břemeno					
1185	721501.09	973019.94	4	včetně břemeno					
1186	721493.67	973033.69	4	včetně břemeno					
1187	721490.55	973032.97	4	včetně břemeno					
1188	721494.12	973029.97	3	včetně břemeno					
1189	721490.97	973029.32	3	včetně břemeno					
1190	721442.37	973015.75	3	včetně břemeno					
1191	721444.21	973008.02	4	včetně břemeno					
1192	721440.90	973007.36	4	včetně břemeno					
1193	721443.35	973022.14	4	včetně břemeno					
1194	721433.57	973033.14	3	včetně břemeno					
1195	721433.04	973033.21	3	včetně břemeno					
1196	721432.40	973036.49	3	včetně břemeno					
1197	721432.80	973036.47	3	včetně břemeno					
1198	721356.59	973077.29	4	včetně břemeno					
1199	721359.85	973076.59	4	včetně břemeno					
1200	721366.77	973076.50	4	včetně břemeno					
1201	721370.52	973077.35	4	včetně břemeno					
1202	721422.71	973093.77	4	včetně břemeno					
1203	721425.72	973095.75	4	včetně břemeno					

Seznam souřadnic (S-JTSK)

Číslo bodu	Souřadnice pro zápis do KN - K.ú. Rodvaneč			Poznámka
	Y	X	kód kv.	
827-168	720989.00	972030.63	4	včetně břemeno
827-169	720985.25	972031.17	4	včetně břemeno