

člen skupiny MVV Energie CZ

www.ztv.mvv.cz

Policie ČR	
Krajské ředitelství policie Zlínského kraje	
Odbor specializovaných činností	
Došlo:	22. 12. 2020
č.j.:	KRPZ-53046-42/CJ-2010-1500VO
Počet listů:	2 Přílohy:

**Krajské ředitelství policie
Zlínského kraje
J.A.Bati 5637
760 01 Zlín**

Váš dopis značky/ze dne

/

Naše značka

3295/20/Zb

Vyřizuje



Vsetín

10.12.2020

Smlouva o dodávce tepelné energie č. 005 – OTEV – 10 / M ze dne 23.11.2010, Česká republika - Krajské ředitelství policie Zlínského kraje

Cenové oznámení

V souladu s uzavřenou smlouvou o dodávce tepelné energie č. 005 – OTEV – 10 / M ze dne 23.11.2010, příloha č. 3 „Cenové ujednání“, článek V., Vám sdělujeme, že předběžná cena tepelné energie pro vytápění, případně pro přípravu teplé vody (TUV), vykalkulovaná pro kalendářní rok 2021, je pro jednotlivé úrovně předání tepelné energie (způsoby připojení odběrného tepelného zařízení) uvedena v příloženém „Ceníku tepelné energie na rok 2021“ ze dne 7.12.2020. Cenu tepelné energie snižujeme proti roku 2020 téměř o 5%.

Cena tepelné energie pro vytápění:

na úrovni předání z primárního rozvodu CZT: 474,00 Kč/GJ

V uvedené ceně tepelné energie není zahrnuta DPH v zákonné výši.

Toto cenové oznámení představuje změnu výše uvedené smlouvy o dodávce tepelné energie a je její nedílnou součástí.

Česká republika - Krajské ředitelství policie Zlínského kraje je povinný subjekt dle zákona č. 340/2015 Sb., o registru smluv (dále „registr smluv“). Společnost Zásobování teplem Vsetín a.s. bere na vědomí, že smlouva o dodávce tepelné energie č. 005 – OTEV – 10 / M ze dne 23.11.2010 včetně všech dodatků smlouvy a cenových oznámení, podléhá uveřejnění v registru smluv.

Česká republika - Krajské ředitelství policie Zlínského kraje provede uveřejnění tohoto cenového oznámení v registru smluv, a to bez zbytečného odkladu, nejpozději však do 7 dnů od obdržení tohoto cenového oznámení.

S přátelským pozdravem

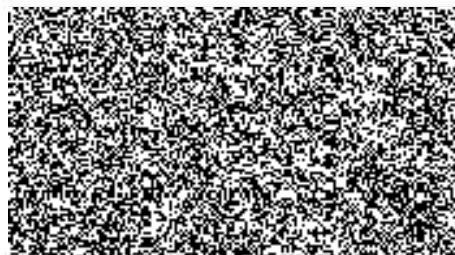

Příloha:

Ceník tepelné energie na rok 2021 (předběžně kalkulované ceny)

Zásobování teplem Vsetín a.s.
Jiráskova 1326, 755 01 Vsetín



IČ: 451 92 588
DIČ: CZ45192588
Krajský soud v Ostravě, oddíl B, vložka 420
č.ú. 203400493/0300, ČSOB, a.s., pobočka Vsetín



člen skupiny MVV Energie CZ

Ceník tepelné energie na rok 2021

Předběžně kalkulované ceny

platnost ceníku od 1. 1. 2021

Ceny jsou kalkulovány v souladu s cenovým rozhodnutím ERÚ č. 6/2020 ze dne 29. 9. 2020, k cenám tepelné energie.

Úroveň předání	Místo měření	Cena bez DPH	Cena vč. DPH	
----------------	--------------	--------------	--------------	--

1. Soustava zásobování tepelnou energií (SZTE) město

z výroby	na výstupu ze zdroje	401,00	441,10	Kč/GJ
z primárního rozvodu SZTE	na primárním rozvodu	474,00	521,40	Kč/GJ
ze sekundárního rozvodu SZTE	na vstupu do vytápěného objektu	544,00	598,40	Kč/GJ
z domovní předávací stanice	na vstupu do vytápěného objektu	544,00	598,40	Kč/GJ

2. Blokové a domovní kotelny

Plynová kotelna Hrbová

z rozvodů z blokové kotelny

na vstupu do vytápěného objektu 551,00 606,10 Kč/GJ

Plynová kotelna Stavařov

z domovní kotelny

na vstupu do vytápěného objektu 590,00 649,00 Kč/GJ

V ceně včetně DPH je uvedena sazba daně z přidané hodnoty ve výši 10 %.

Při fakturaci dodávek bude v ceně zahrnuta daň z přidané hodnoty ve výši dle aktuálně platné sazby.

Za akciovou společnost:

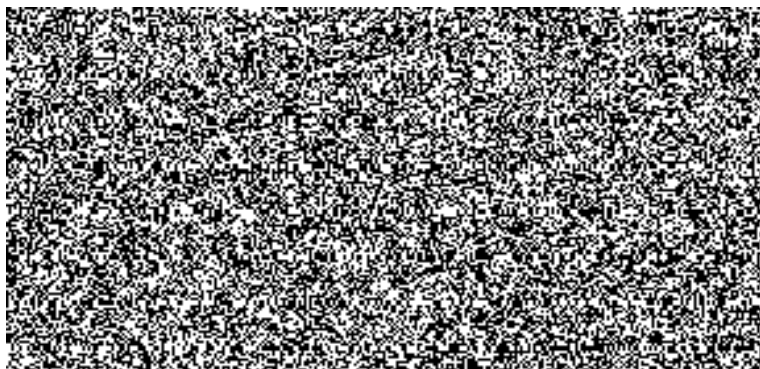

Zpracoval:

Ve Vsetíně: 7. 12. 2020