

# SMLOUVA

## o zřízení věcného břemene č. 0466/2020

uzavřená v souladu s ustanovením § 59 zákona č. 458/2000 Sb., o podmínkách podnikání a o výkonu státní správy v energetických odvětvích a o změně některých zákonů (energetický zákon), ve znění pozdějších předpisů a v souladu s ustanoveními § 1257 - 1266 a 1299 - 1302 zákona č. 89/2012 Sb., občanský zákoník, ve znění pozdějších předpisů

mezi smluvními stranami:

### Město Znojmo

Sídlo: Obroková 1/12, 66902 Znojmo  
IČO: 00293881  
DIČ: CZ00293881  
Zastoupena: Janem Groisem, MBA, starostou

Bankovní spojení: Komerční banka, a.s.  
Číslo účtu: 19-0000224741/0100  
Variabilní symbol: 5070000811

dále jen „**povinný**“

a

### GasNet, s.r.o.

Sídlo: Klíšská 940/96, Klíše, 400 01 Ústí nad Labem  
Spisová značka: C 23083 vedená u Krajského soudu v Ústí nad Labem  
IČO: 27295567  
DIČ: CZ27295567

Zastoupena na základě plné moci společnosti

### GasNet Služby, s.r.o.

Sídlo: Plynářská 499/1, Zábrdovice, 602 00 Brno  
Spisová značka: C 57165 vedená u Krajského soudu v Brně  
IČO: 27935311  
DIČ: CZ27935311

Zastoupena na základě plné moci: [redacted] vedoucím oddělení správy nemovitého majetku – Morava jih a [redacted] technikem správy nemovitého majetku

dále jen „**oprávněný**“

## I.

1. Povinný prohlašuje, že je výlučným vlastníkem pozemků parc. č. 3144/2, parc. č. 3145, parc. č. 3184/1, parc. č. 3188/17, parc. č. 3400/1, parc. č. 5435/2, parc. č. 5477, parc. č. 5478, parc. č. 5479, parc. č. 5480, parc. č. 5482/1, zapsaných na LV č. 10001, pro k.ú. Znojmo-město, obec Znojmo, u Katastrálního úřadu pro Jihomoravský kraj, katastrální pracoviště Znojmo (dále jen „**služebné pozemky**“). Povinný dále prohlašuje, že vlastnictví ke služebným pozemkům ke dni podpisu této smlouvy nepozbyl.
2. Oprávněný je vlastníkem plynářského zařízení „REKO MS Znojmo - Legionářská +1, číslo stavby: 7700072136“ včetně jeho součástí, příslušenství, opěrných a vytyčovacíh bodů, které je uloženo ve služebných pozemcích v celkové délce 784,98 m (dále jen „**plynářské zařízení**“).

## II.

1. Povinný zřizuje ke služebným pozemkům ve prospěch oprávněného věcné břemeno ve smyslu služebnosti spočívající v:
  - a) právu zřídit a provozovat na služebných pozemcích plynářské zařízení,
  - b) právu vstupovat a vjíždět na služebné pozemky v souvislosti se zřízením, stavebními úpravami, opravami, provozováním a odstraněním plynářského zařízení (dále jen „**věcné břemeno**“).

2. Věcné břemeno se zřizuje úplatně na dobu neurčitou.
3. Smluvní strany se dohodly na rozsahu věcného břemene 1 m na obě strany od půdorysu plynárenského zařízení.
4. Skutečná poloha plynárenského zařízení včetně rozsahu věcného břemene je stanovena a vyznačena v geometrickém plánu č. 7414-1029/2019 ze dne 10.01.2020, který vyhotovil GIS-STAVINVEX a.s., Bučinská 1733, 73541 Petřvald a potvrdil dne 15.01.2020 Katastrální úřad pro Jihomoravský kraj, katastrální pracoviště Znojmo. Geometrický plán tvoří nedílnou součást této smlouvy.
5. Povinný prohlašuje, že služební pozemky jsou bez faktických i právních vad a neexistují žádné okolnosti, které by bránily řádnému výkonu práv z věcného břemene. Oprávněný práva z věcného břemene přijímá a povinný se zavazuje jejich výkon trpět.
6. Náklady spojené s běžným udržováním služebních pozemků nese povinný.

### III.

1. Smluvní strany se dohodly na jednorázové úplatě za zřízení věcného břemene v celkové výši 316.373,- Kč bez DPH (slovy Třistašestnácttisícitřístasedmdesát tři korun českých bez DPH) (dále jen „**úplata**“). K této část bude připočtena DPH dle platných předpisů. Základ daně činí 316.373,- Kč, základní sazba DPH 21 %, vypočtená daň 66.438,- Kč. Úplata včetně DPH činí 382.811,- Kč (slovy Třistaosmdesátdvatisíc osm set jedenáct korun českých včetně DPH).
2. Jednorázová úplata bude povinnému uhrazena na základě daňového dokladu se lhůtou splatnosti 30 dnů ode dne doručení daňového dokladu na emailovou adresu: [el\\_faktury@gasnet.cz](mailto:el_faktury@gasnet.cz) a vystaveného do 30 dnů ode dne doručení vyrozumění o provedení vkladu práva odpovídajícího věcnému břemenu do katastru nemovitostí. Daňový doklad obsahující poznámku: „Jednorázová úplata dle smlouvy 7700072136\_1/VB.“
3. Pokud k datu uskutečnění zdanitelného plnění budou u povinného naplněny podmínky ustanovení § 106a zákona č. 235/2004 Sb., o dani z přidané hodnoty, ve znění pozdějších předpisů (dále jen „**ZoDPH**“), je oprávněný oprávněn postupovat podle ustanovení § 109a ZoDPH, tj. zvláštním způsobem zajištění daně. V takovém případě je oprávněný oprávněn uhradit část svého finančního závazku, tedy část sjednané úplaty za zřízení věcného břemene, ve výši vypočtené daně z přidané hodnoty nikoliv na bankovní účet povinného, ale přímo na bankovní účet příslušného správce daně. Tímto bude finanční závazek oprávněného vůči povinnému v části vypočtené výše daně z přidané hodnoty vyrovnáný.

### IV.

1. Oprávněný podá návrh na zápis vkladu věcného břemene dle této smlouvy do katastru nemovitostí a ponese náklady s tím spojené.
2. Pro případ zamítnutí zápisu vkladu věcného břemene na základě této smlouvy katastrálním úřadem se smluvní strany zavazují učinit veškeré relevantní kroky k odstranění překážek provedení zápisu vkladu při zachování smyslu a účelu této smlouvy.

### V.

K ochraně plynárenského zařízení je zřízeno ochranné pásmo v rozsahu dle příslušného ustanovení energetického zákona. V tomto ochranném pásmu je zakázáno provádět činnosti, které by ve svých důsledcích ohrozily plynárenské zařízení včetně jeho příslušenství, spolehlivost a bezpečnost jeho provozu, zejména stavební činnosti, zemní práce, umístování konstrukcí, zřizování skládek a uskladňování materiálů, není-li oprávněným stanoveno jinak.

## VI.

1. Pokud byl povinný nebo uživatel nemovité věci v důsledku výkonu práv oprávněného jako provozovatele distribuční soustavy omezen v souladu s touto smlouvou v obvyklém užívání nemovité věci nebo mu vznikla újma na majetku, má právo na přiměřenou jednorázovou náhradu. Právo na náhradu lze uplatnit u provozovatele distribuční soustavy do 2 let ode dne, kdy k omezení nebo újmě došlo, jinak právo zaniká.
2. Provozovatel distribuční soustavy je povinen co nejvíce šetřit práv vlastníků dotčených nemovitých věcí a vstup na jejich nemovitou věc jim oznámit. Po skončení prací je povinen uvést nemovitou věc do předchozího stavu, nebo není-li to možné s ohledem na povahu provedených prací, do stavu odpovídajícímu předchozímu účelu či užívání dotčené nemovité věci a oznámit tuto skutečnost vlastníku nemovité věci. Po provedení odstranění nebo okleštění stromů je povinen na svůj náklad provést likvidaci vzniklého klesu a zbytků po těžbě.

## VII.

GasNet, s.r.o. je, ve smyslu Nařízení Evropského parlamentu a Rady (EU) 2016/679 ze dne 27. dubna 2016 o ochraně fyzických osob v souvislosti se zpracováním osobních údajů a o volném pohybu těchto údajů a o zrušení směrnice 95/46/ES (obecné nařízení o ochraně osobních údajů), správcem osobních údajů subjektů údajů. Informace o jejich zpracování vyžadované platnými právními předpisy, včetně jejich rozsahu a účelu zpracování, přehledu práv a povinností GasNet, s.r.o. a aktualizovaného seznamu zpracovatelů osobních údajů, jsou zveřejněny na webové stránce GasNet, s.r.o. ([www.gasnet.cz/cs/informace-o-zpracovani-osobnich-udaju](http://www.gasnet.cz/cs/informace-o-zpracovani-osobnich-udaju)) a při uzavírání smlouvy nebo kdykoli v průběhu jejího trvání budou subjektu údajů poskytnuty na jeho vyžádání, adresované písemně na adresu sídla GasNet, s.r.o. nebo do jeho datové schránky ID rdxzhzt.

## VIII.

1. Tato smlouva podléhá uveřejnění v registru smluv dle zákona číslo 340/2015 Sb., o zvláštních podmínkách účinnosti některých smluv, uveřejňování těchto smluv a o registru smluv (zákon o registru smluv), ve znění pozdějších předpisů (dále jen „zákon o registru smluv“).
2. Smlouvu bez zbytečného odkladu, nejpozději do 10 dnů od uzavření smlouvy, uveřejní [Město Znojmo] (dále jen „strana povinná“). Při uveřejnění je strana povinná povinna postupovat tak, aby nebyla ohrožena doba zahájení plnění ze smlouvy, pokud si ji smluvní strany sjednaly, případně vyplývá-li z účelu smlouvy. Pro případ potřeby opravy uveřejněné smlouvy nebo metadat smlouvy je smluvními stranami ujednáno, že tyto opravy bude povinna uveřejnit strana povinná. Pro uveřejnění opravy platí ustanovení tohoto článku o uveřejnění obdobně.
3. GasNet i strana povinná prohlašují, že tato smlouva neobsahuje obchodní tajemství, jež by nebylo možné uveřejnit.
4. Strana povinná, zajistí, aby při uveřejnění této smlouvy nebyly uveřejněny informace, které nelze uveřejnit podle platných právních předpisů (osobní údaje zaměstnanců GasNet/GasNet Služby, pracovní pozice a jejich emailové adresy a tel. čísla, a dále, aby byly znečitelněny podpisy osob zastupujících smluvní strany.
5. Tato smlouva nabývá účinnosti dnem uveřejnění v registru smluv v souladu s § 6 odst. 1 zákona o registru smluv, není-li smluvními stranami sjednáno datum pozdější.
6. Smluvní strany považují ve vztahu k registru smluv práva a povinnosti upravené v tomto článku za postup odpovídající péči řádného hospodáře. Strany se zavazují informovat se vzájemně bez zbytečného odkladu pro případ nesplnění jakékoliv povinnosti v tomto článku sjednané.
7. Pro případ porušení povinností sjednaných v tomto článku některou smluvní stranou, bude tato odpovědná za škodu druhé smluvní straně způsobenou.

IX.

1. Smlouva se vyhotovuje v čtyřech stejnopisech, z nichž dvě obdrží povinný, po jednom oprávněný a jeden stejnopis je určen pro potřeby řízení před katastrálním úřadem.

2. **Doložka dle ust. § 41 odst. 1 zákona č. 128/2000 Sb., o obcích**

Povinný prohlašuje, že tato smlouva je uzavřena v souladu s ust. § 41 odst. 1 zákona č. 128/2000 Sb., o obcích, ve znění pozdějších předpisů. Zřízení věcného břemene dle této smlouvy bylo schváleno na schůzích Rady města Znojma dne 04.04.2016 usnesením č. 54/2016 (bod č. 2743).

Za povinného :

Ve Znojmě dne ..... 16. 12. 2020

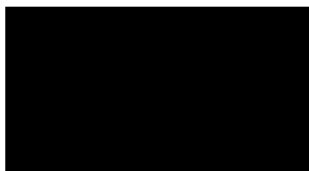

Jan Grois, MBA

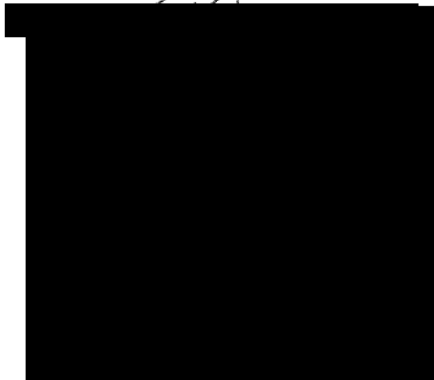

Za oprávněného :

V Brně dne ..... 6. 11. 2020

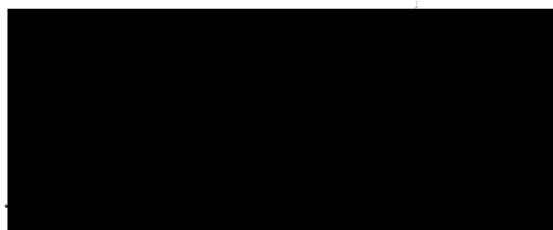

vedoucí oddělení správy nemovitého  
majetku – Morava jih

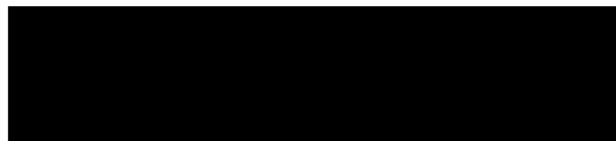

technik správy nemovitého majetku



VÝKAZ DOSAVADNÍHO A NOVÉHO STAVU ÚDAJŮ KATASTRU NEMOVITOSTÍ

Dosavadní stav			Nový stav					Porovnání se stavem evidence právních vztahů						
Označení pozemku parc. číslem	Výměra parcely		Označení pozemku parc. číslem	Výměra parcely		Druh pozemku Způsob využití	Typ stavby Způsob využití	Zpús. určení výměr	Díl přechází z pozemku označeného v		Číslo listu vlastnictví	Výměra dílu		Označení dílu
	ha	m <sup>2</sup>		ha	m <sup>2</sup>				katastru nemovitostí	dřívější poz. evidenci		ha	m <sup>2</sup>	
3144/2									3144/2		10001			
3145									3145		10001			
3180/1									3180/1		5681			
3184/1									3184/1		10001			
3188/17									3188/17		10001			
3400/1									3400/1		10001			
5435/2									5435/2		10001			
5477									5477		10001			
5478									5478		10001			
5479									5479		10001			
5480									5480		10001			
5482/1									5482/1		10001			

Druh věcného břemene: dle listiny  
 Oprávněný: dle listiny

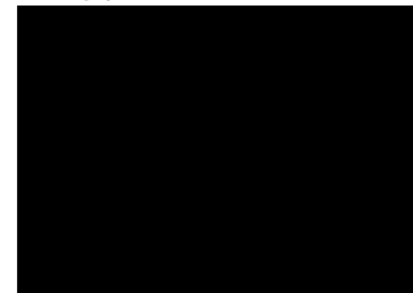
<b>GEOMETRICKÝ PLÁN pro</b> vymezení rozsahu věcného břemene k části pozemku	Geometrický plán ověřil úředně oprávněný zeměměřický inženýr:		Stejnopis ověřil úředně oprávněný zeměměřický inženýr:		
	Jméno, příjmení: <b>ing. Tomáš Blahuta</b>		Jméno, příjmení: <b>Ing. Tomáš Blahuta</b>		
	Číslo položky seznamu úředně oprávněných zeměměřických inženýrů: <b>109/1995</b>		Číslo položky seznamu úředně oprávněných zeměměřických inženýrů: <b>109/1995</b>		
	Dne: <b>10. ledna 2020</b> Číslo: <b>15/2020</b>		Dne: <b>22. 01. 2020</b> Číslo: <b>26/2020</b>		
Náležitosti a přesnosti odpovídá právním předpisům.		Tento stejnopis odpovídá geometrickému plánu v elektronické podobě uloženému v dokumentaci katastrálního úřadu.			
Vyhotovitel: GIS- Stavivex a.s. Bučinská 1733, Petřvald 73541 IČ: 25394975		Katastrální úřad souhlasí s očištěním parcel.  <b>KÚ pro Jihomoravský kraj                  KP Znojmo                  Ing. Dana Kratochvílová                  PGP-60/2020-713                  2020.01.15 10:26:03 CET</b>		Ověřen stejnopisu geometrického plánu v listinné podobě. 	
Číslo plánu: 7414-1029/2019 Okres: Znojmo Obec: Znojmo Kat. území: Znojmo-město Mapový list: Znojmo 7-6/21,23 Dosavadním vlastníkům pozemků byla poskytnuta možnost seznámit se v terénu s průběhem navrhovaných nových hranic, které byly označeny předepsaným způsobem:					

Seznam souřadnic (S-JTSK)  
Souřadnice pro zápis do KN

Kód kv. Poznámka

Y

Zápis

X

Kód kv. Poznámka

X

K.ú. Zmljmo-město (793418)

Seznam souřadnic (S-JTSK)  
Souřadnice pro zápis do KN

Kód kv. Poznámka

Y

Zápis

X

Kód kv. Poznámka

X

Seznam souřadnic (S-JTSK)  
Souřadnice pro zápis do KN

Kód kv. Poznámka

K.ú. Zmljmo-město (793418)

Y

Zápis

X

Kód kv. Poznámka

X

100 643567,35 192368,29 3  
101 643565,83 192368,93 3  
102 643564,31 192368,56 3  
103 643565,46 192368,49 3  
104 643566,73 192368,54 3  
105 643560,23 192368,93 3  
106 643569,22 192368,99 3  
107 643567,22 192368,17 3  
108 643569,85 192373,99 3  
109 643569,46 192373,99 3  
110 643568,22 192376,93 3  
111 643564,20 192367,80 3  
114 643541,34 192370,83 3  
115 643543,57 192369,84 3  
116 643544,84 192368,40 3  
117 643543,32 192367,04 3  
118 643542,05 192368,48 3  
119 643536,20 192363,33 3  
120 643535,46 192365,85 3  
121 643530,46 192371,11 3  
122 643528,94 192369,30 3  
123 643533,95 192366,10 3  
124 643529,27 192366,17 3  
125 643531,47 192368,16 3  
126 643532,73 192367,99 3  
127 643531,23 192366,23 3  
128 643529,94 192367,81 3  
129 643526,21 192364,85 3  
130 643525,35 192366,75 3  
131 643519,38 192361,29 3  
132 643517,83 192365,36 3  
133 643523,81 192365,36 3  
134 643519,34 192361,25 3  
135 643521,22 192349,97 3  
136 643521,85 192348,98 3  
137 643521,85 192347,84 3  
138 643520,30 192346,46 3  
139 643519,67 192347,92 3  
140 643519,48 192346,40 3  
141 643517,69 192346,81 3  
142 643516,96 192349,14 3  
143 643515,44 192347,78 3  
144 643511,94 192354,60 3  
145 643512,42 192353,24 3  
146 643510,30 192341,97 3  
147 643513,59 192340,49 3  
148 643512,07 192339,13 3  
149 643510,18 192340,58 3  
150 643509,58 192342,92 3  
151 643504,60 192346,09 3  
152 643503,08 192346,74 3  
153 643503,09 192347,13 3  
154 643503,79 192337,34 3  
155 643498,62 192342,78 3  
156 643497,09 192341,42 3  
157 643502,26 192335,98 3  
158 643504,53 192335,03 3  
159 643501,03 192334,87 3  
160 643503,28 192333,81 3  
161 643504,57 192332,51 3  
162 643503,03 192331,17 3  
163 643501,76 192332,55 3  
164 643498,38 192328,49 3  
165 643499,63 192328,19 3  
166 643498,10 192326,94 3  
167 643496,86 192328,13 3  
168 643496,12 192330,44 3  
169 643488,54 192323,71 3  
170 643490,83 192322,78 3  
171 643492,08 192321,51 3  
172 643490,56 192320,15 3  
173 643489,32 192321,41 3  
174 643484,37 192316,81 3  
175 643483,48 192319,02 3  
176 643481,89 192317,62 3  
177 643479,01 192322,22 3  
178 643477,16 192320,82 3  
179 643477,16 192323,88 3  
180 643479,61 192311,44 3  
181 643474,66 192311,44 3  
182 643476,89 192310,42 3  
183 643477,43 192309,77 3  
184 643475,85 192308,46 3  
185 643475,34 192309,45 3  
186 643465,31 192302,11 3  
187 643464,53 192302,99 3  
188 643462,06 192302,56 3  
189 643464,00 192300,20 3  
190 643465,83 192298,14 3  
191 643464,31 192298,76 3  
192 643461,98 192298,41 3  
193 643468,84 192289,68 3  
194 643461,11 192288,98 3  
195 643463,05 192286,88 3  
196 643451,51 192286,54 3  
197 643449,65 192287,54 3  
198 643448,33 192286,28 3  
199 643447,60 192285,42 3  
200 643449,29 192283,59 3  
201 643447,76 192282,24 3  
202 643446,17 192283,96 3  
203 643438,75 192277,96 3  
204 643438,19 192278,94 3  
205 643436,45 192267,94 3  
206 643427,18 192266,86 3  
207 643424,88 192265,64 3  
208 643423,50 192265,99 3  
209 643424,88 192266,54 3  
210 643419,71 192272,07 3  
211 643421,35 192273,39 3  
212 643418,47 192277,61 3  
213 643416,65 192276,53 3  
214 643413,02 192283,73 3  
215 643415,26 192283,96 3  
216 643418,15 192286,30 3  
217 643416,79 192287,83 3  
218 643414,27 192286,79 3  
219 643408,55 192295,86 3

220 643406,81 1192294,84 3  
221 643463,05 1192298,48 3  
222 643462,01 1192300,24 3  
223 643460,57 1192299,98 3  
224 643461,54 1192297,58 3  
225 643469,99 1192261,72 3  
226 643460,91 1192280,89 3  
227 643462,56 1192280,89 3  
228 643461,56 1192282,61 3  
229 643463,56 1192280,16 3  
230 643469,60 1192276,42 3  
231 643469,68 1192284,41 3  
232 643500,59 1192262,58 3  
233 643467,73 1192263,35 3  
234 643466,36 1192261,40 3  
235 643469,85 1192262,02 3  
236 643469,07 1192263,90 3  
237 643472,77 1192329,55 3  
238 643471,81 1192331,35 3  
239 643465,81 1192322,73 3  
240 643467,20 1192321,16 3  
241 643471,58 1192331,41 3  
242 643470,64 1192333,23 3  
243 643474,13 1192335,03 3  
244 643464,75 1192343,16 3  
245 643463,85 1192345,00 3  
246 643467,71 1192339,73 3  
247 643466,34 1192349,05 3  
248 643465,32 1192350,83 3  
249 643461,62 1192349,05 3  
250 643462,50 1192347,21 3  
251 643461,14 1192367,72 3  
252 643460,10 1192369,47 3  
253 643463,80 1192367,57 3  
254 643467,82 1192356,81 3  
255 643466,01 1192360,13 3  
256 643469,35 1192361,05 3  
257 643466,35 1192362,72 3  
258 643464,24 1192370,53 3  
259 643463,85 1192372,30 3  
260 643463,23 1192370,67 3  
261 643460,84 1192368,67 3  
262 643449,86 1192370,47 3  
263 643447,63 1192382,23 3  
264 643446,20 1192384,78 3  
265 643443,00 1192383,00 3  
266 643443,88 1192382,00 3  
267 643456,19 1192377,35 4  
268 643467,20 1192380,58 4  
269 643444,61 1192380,23 3  
270 643444,46 1192380,49 3  
271 643439,21 1192389,89 3  
272 643438,29 1192391,51 3  
273 643431,46 1192385,73 4  
274 643430,48 1192387,52 4  
275 643439,89 1192396,17 3  
276 643438,83 1192397,95 3  
277 643435,62 1192396,33 3  
278 643435,54 1192398,82 3  
279 643434,06 1192398,98 3  
280 643433,00 1192400,92 3  
281 643436,36 1192402,34 3  
282 643435,51 1192403,87 3  
283 643434,51 1192406,65 3  
284 643433,18 1192402,04 3  
285 643432,16 1192401,15 3  
286 643427,54 1192410,15 3  
287 643425,66 1192411,99 3  
288 643426,02 1192412,64 3  
289 643429,52 1192414,10 3  
290 643428,46 1192412,13 3  
291 643428,46 1192412,13 3  
292 643428,46 1192412,13 3  
293 643430,61 1192412,92 3  
294 643428,55 1192414,27 3  
295 643428,48 1192415,68 3  
296 643424,38 1192415,68 3  
297 643417,92 1192411,58 3  
298 643419,02 1192409,86 3  
299 643417,32 1192428,45 3  
300 643416,32 1192430,23 3  
301 643409,58 1192426,40 3  
302 643410,58 1192424,62 3  
303 643409,64 1192442,05 3  
304 643408,96 1192439,70 3  
305 643401,94 1192437,96 3  
306 643403,02 1192448,07 3  
307 643398,02 1192448,07 3  
308 643396,66 1192449,11 3  
309 643397,06 1192449,87 3  
310 643389,69 1192465,45 3  
311 643387,06 1192469,56 3  
312 643384,61 1192469,52 3  
313 643388,61 1192466,74 3  
314 643386,31 1192467,16 3  
315 643387,91 1192464,41 3  
316 643428,58 1192458,80 3  
317 643424,78 1192457,84 3  
318 643426,92 1192453,78 3  
319 643426,92 1192453,78 3  
320 643428,72 1192454,74 3  
321 643392,22 1192601,98 3  
322 643390,62 1192603,46 3  
323 643386,68 1192462,60 6  
324 643385,15 1192481,23 6  
325 643573,72 1192393,98 3  
326 643572,11 1192392,54 3  
327 643545,14 1192386,54 3  
328 643543,45 1192382,72 6  
329 643540,27 1192386,45 3  
330 643421,01 1192272,46 6  
331 643419,44 1192272,46 6  
332 643417,37 1192286,47 3  
333 643411,49 1192285,67 3  
334 643465,57 1192327,45 3  
335 643464,58 1192327,45 3  
336 643427,42 1192457,20 3  
337 643425,64 1192456,20 3

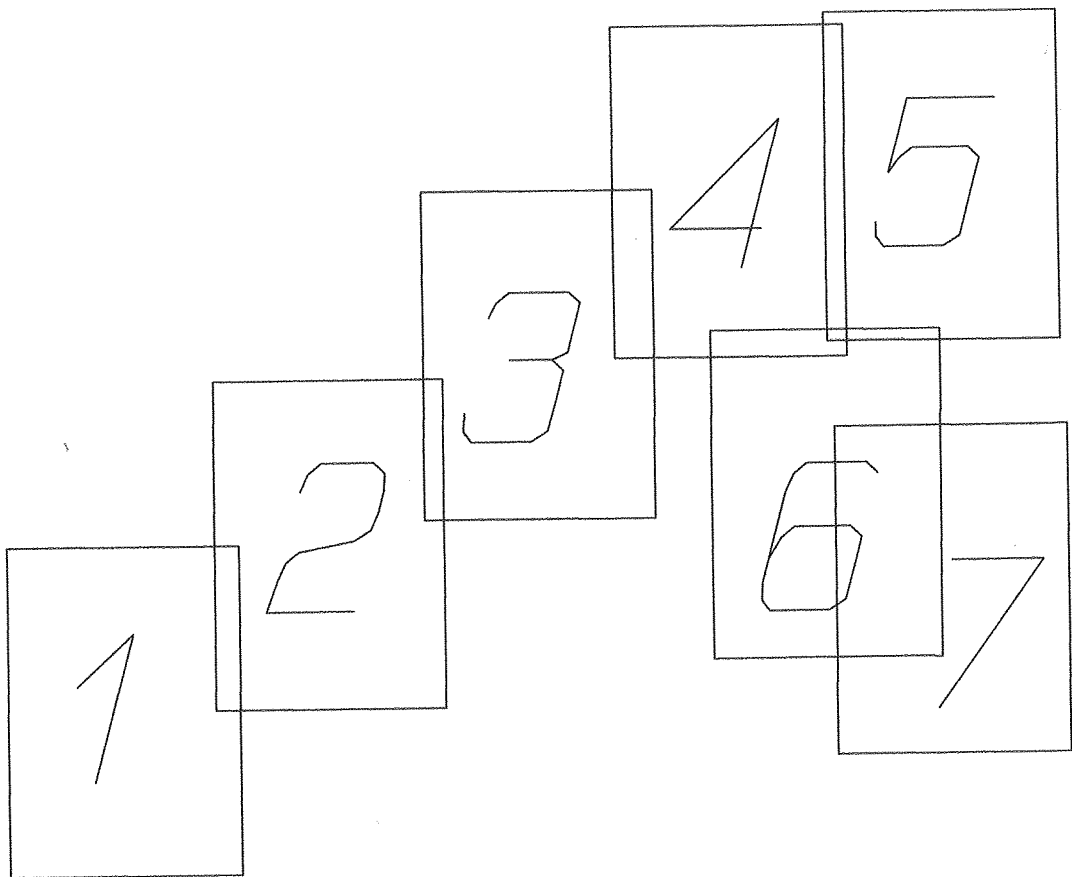





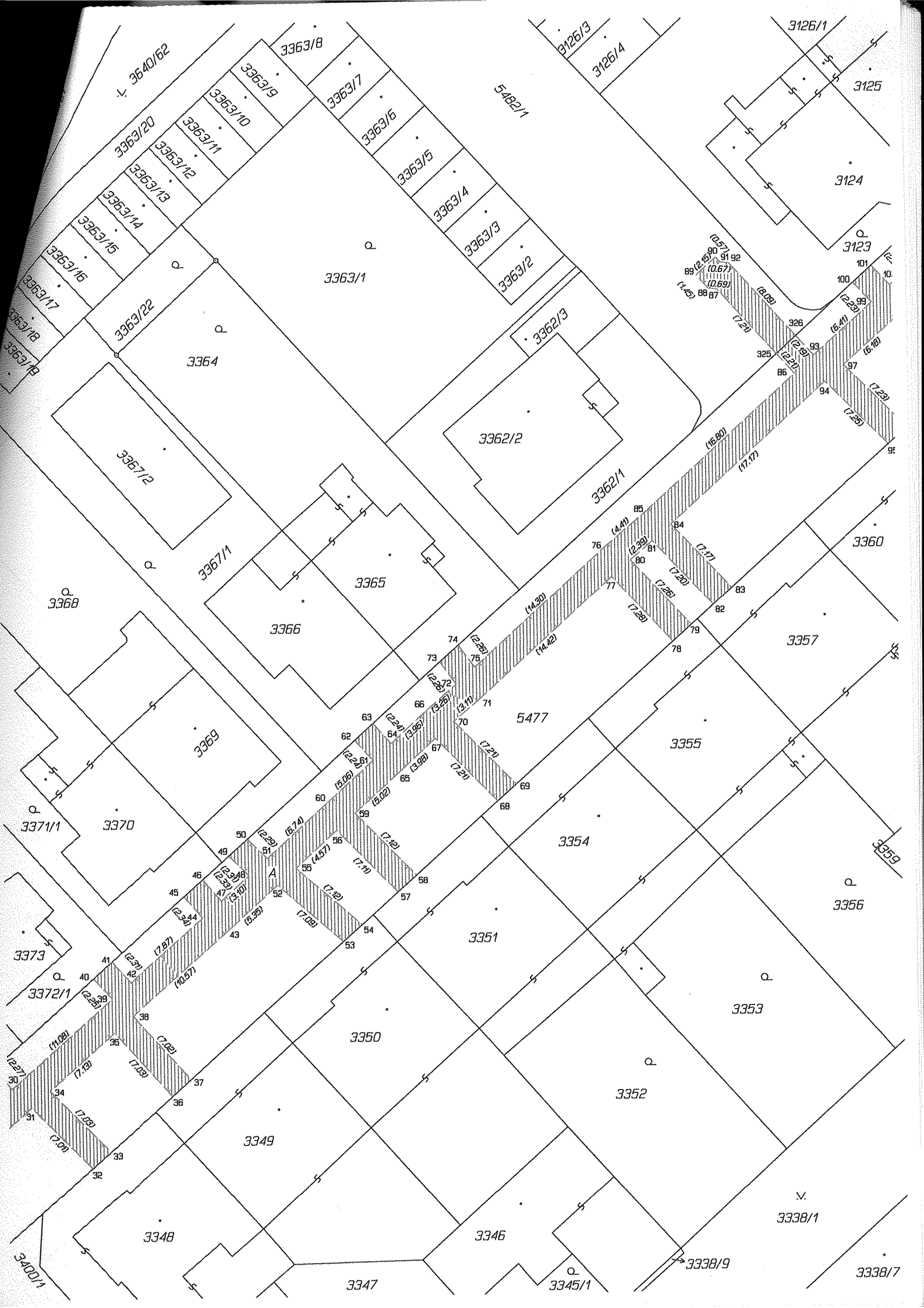

3650/19

3650/18

3142

3137/2  
3137/1

3139

3140

2077

3138

3133

166  
165  
164  
163  
162  
161  
160  
159  
158  
157  
156  
155

3134

3132

3131

3130

3127

3129

3130

3156

3156

3157

3126/1

3128

3125

3158

3159

3124

3162/1

3160

3161

3158

3159

3123

3125

3163

3162/2

3166

3122

5477

5480

3164

3167

3121

3361

3165

3170

3360

3359

3358

3168

3169

3170

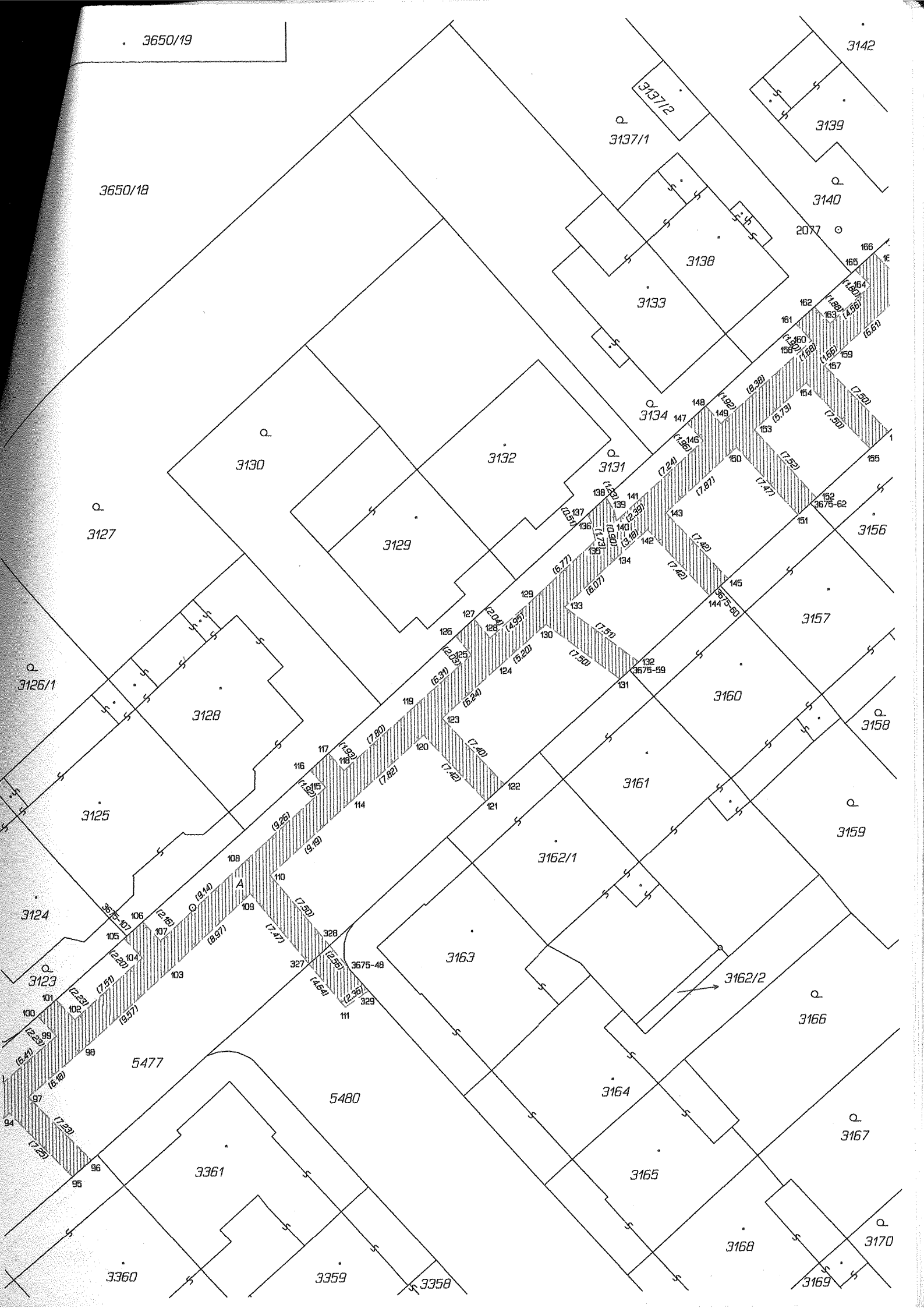



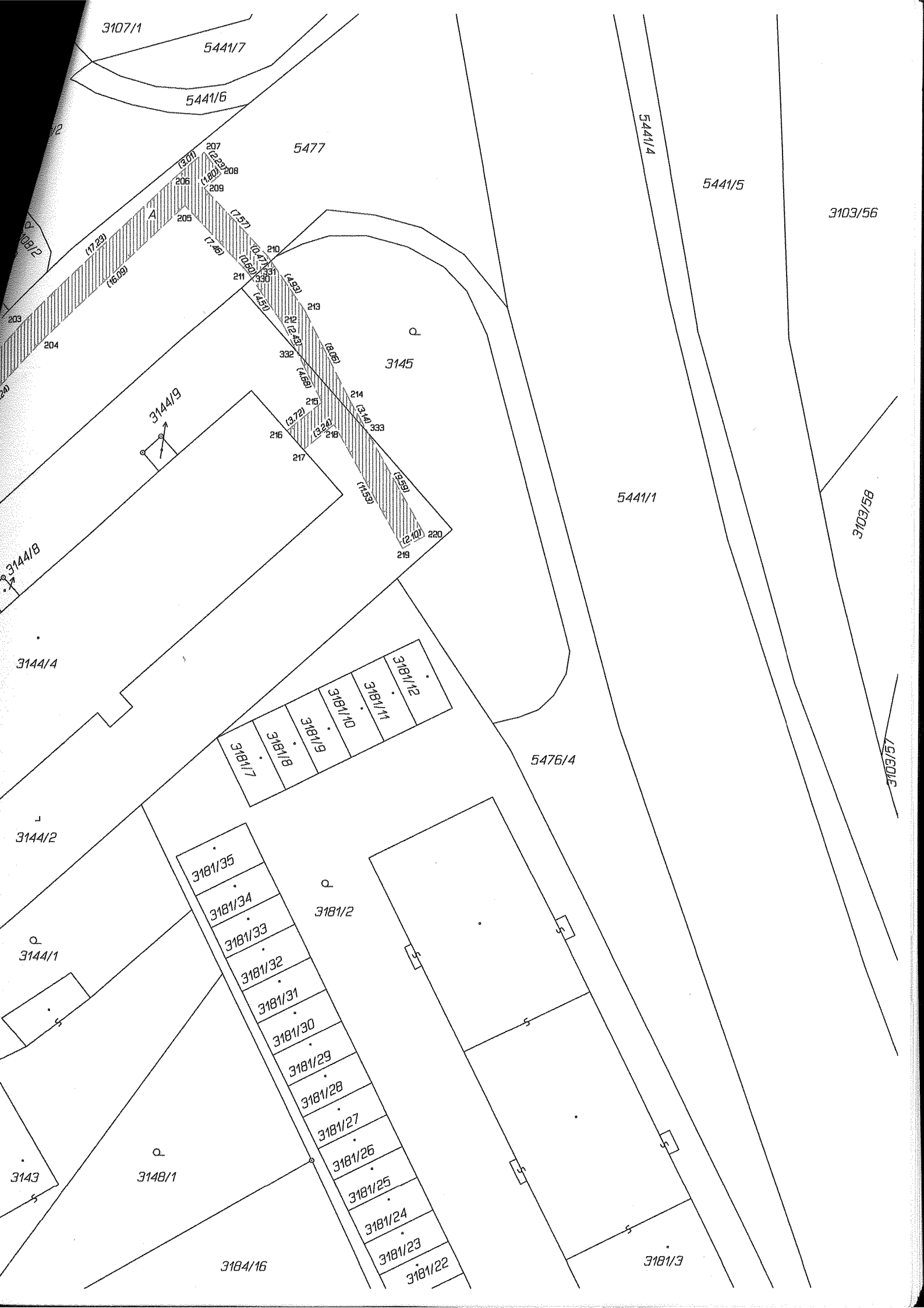

3107/1

5441/7

5441/6

5477

5441/4

5441/5

3103/56

207  
208  
209  
206  
205

A

17.29  
16.09

17.49

10.57  
10.27  
10.89  
10.57

14.99  
12.52  
14.69

13.72  
13.24

11.59  
10.59

12.07

210  
211  
212  
213  
214  
215  
216  
217  
218  
219

3145

3144/9

3144/8

3144/4

5441/1

3103/58

3103/57

3181/12  
3181/11  
3181/10  
3181/9  
3181/8  
3181/7

5476/4

3144/2

3144/1

3143

3148/1

3181/35

3181/34

3181/33

3181/32

3181/31

3181/30

3181/29

3181/28

3181/27

3181/26

3181/25

3181/24

3181/23

3181/22

3181/2

3181/16

3181/3





3184/28  
3184/30

3182/2  
3181/36

3184/23

3184/18

3182/1

3182/2

5479

3184/24

3184/5

3183/1

3183/5

3183/4

3184/33

287  
290 (2.20)  
291 (1.51)  
293 (1.33)  
294  
295 (2.04)  
296

298 (2.20)  
297 (7.65)  
296 (7.65)

3184/21

3184/8

3184/26

3183/2

3183/3

3184/4

302 (2.20)  
301 (7.79)  
299 (2.04)  
300 (7.79)

3184/25

3182/7

3190/3  
3190/2

3184/7

306 (7.79)  
305 (1.67)  
303 (2.04)  
304 (7.79)

3180/3

3188/4

3188/18

3180/1

3184/1

308 (1.55)  
307 (2.04)  
309 (1.67)  
310 (1.67)

3188/19

319 (2.04)  
318 (1.61)  
317 (1.61)  
316 (1.61)  
315 (1.61)  
314 (1.61)  
313 (1.61)  
312 (2.04)

3188/6

3188/7

3188/8

3188/9

3188/10

3188/11

3188/12

3188/13

3188/14

3188/15

3188/16

317 (2.04)  
316 (2.82)  
315 (0.82)  
314 (0.82)  
313 (2.84)  
312 (2.84)

3188/5

3184/2

3217/2

3184/3

3188/3

3217/4

3217/3

3217/5

3218