

KOMORNÍ FILHARMONIE  
PARDUBICE

Dům hudby, Sukova třída 1260  
530 21 Pardubice  
tel: [QR]  
křpa: [QR]  
www: [QR]  
www: [QR]



IČ 00088447, DIČ: [QR] neplátce DPH, osoba identifikovaná k dani,  
bankovní spojení: [QR]  
/dále i jen **nájemce**/

Pardubice, 22.12.2020

Konzervatoř Pardubice  
Sukova třída 1260  
530 02 Pardubice  
IČO: 481 61 110  
/dále i jen **pronajímatel**/

KONZERVATOŘ PARDUBICE	
Došlo: 22.12.2020	Počet listů: 2
Č.j: konz/444/2020	Zpracovatel: [QR]
Značka:	Ukládací znak: 2026

## RÁMCOVÁ OBJEDNÁVKA

### Pronájmu prostor

Předběžně u vás objednááme pronájem prostor a služby s tím spojené pro zkouškovou a koncertní činnost v Sukově síni Domu hudby pro období 1.1. – 31.1. 2021 dle příloženého rozpisu dle vámi uvedených cen pronájmu v rámcově odhadnuté celkové ceně  
Cca 80 466,00 Kč.

Prosím o potvrzení mé objednávky a rámcové částky pronájmu.

#### Zveřejnění rámcové objednávky v registru smluv

Pronajímatel i nájemce se dohodli, že **pronajímatel** bezodkladně po potvrzení této objednávky nájemci odešle objednávku k řádnému uveřejnění do registru smluv vedeného Ministerstvem vnitra ČR. O uveřejnění smlouvy pronajímatel

bezodkladně informuje druhou smluvní stranu, nebyl-li kontaktní údaj této smluvní strany uveden přímo do registru smluv jako kontakt pro notifikaci o uveřejnění.

Smluvní strany berou na vědomí, že nebude-li objednávka zveřejněna ani devadesátý den od jejího uzavření, je následujícím dnem zrušena od počátku s účinky případného bezdůvodného obohacení.

Smluvní strany prohlašují, že žádná část objednávky nenaplnuje znaky obchodního tajemství (§ 504 z. č. 89/2012 Sb., občanský zákoník).

Pro případ, kdy je v objednávce uvedeno rodné číslo, e-mailová adresa, telefonní číslo, číslo účtu fyzické osoby, bydliště/sídlo fyzické osoby, se smluvní strany se dohodly, že objednávka

bude uveřejněna bez těchto údajů. Dále se mluvní strany dohodly, že objednávka bude uveřejněna bez podpisů.

V souladu se zněním předchozího odstavce platí, že pro případ, kdy by objednávka obsahovala osobní údaje, které nejsou zahrnuty ve výše uvedeném výčtu a které zároveň nepodléhají uveřejnění dle příslušných právních předpisů, poskytuje nájemce svůj souhlas se zpracováním těchto údajů, konkrétně s jejich zveřejněním v registru smluv ve smyslu zákona č. 340/2015 Sb. pronajímatelem. Souhlas se uděluje na dobu neurčitou a je poskytnut dobrovolně.

Děkuji



tajemnice

Komorní filharmonie Pardubice

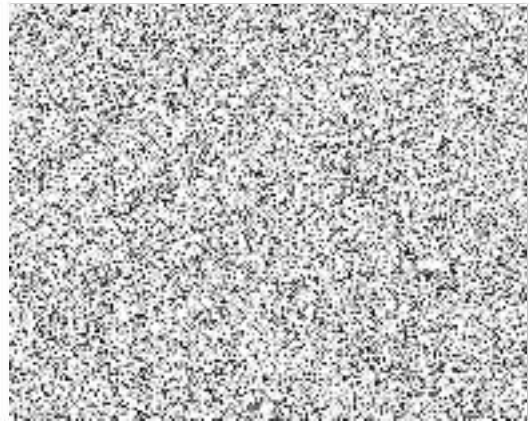

POTVĚDIL A PŘEVZAL:

## Komorní filharmonie Pardubice - Ferman na měsíc leden 2021

DAT	DE	HODINA	CO	KDE
1.1.	PÁ	SVÁTEK		
2.1.	SO			
3.1.	NE			
4.1.	PO			
5.1.	ÚT			
6.1.	ST			
7.1.	ČT	7:30-9:00	příprava	DH Pce
		9:00-13:00	zk	DH Pce
		13:00-14:00	sklizení	DH Pce
8.1.	PÁ	9:30-10:00	příprava	DH pce
		10:00-14:00	zk	DH pce
		14:00-15:00	sklizení	DH Pce
9.1.	SO			
10.1.	NE			
11.1.	PO	8:00-10:00	příprava	DH Pce
		10:00-13:00	natáčení TICHŮ	DH Pce
		14:00-17:00	natáčení TICHŮ	DH Pce
		Necháváme stát techniku		
12.1.	ÚT	7:30-9:00	příprava	DH Pce
		9:00-12:00	natáčení TICHŮ	DH Pce
		13:30-16:30	natáčení TICHŮ	DH Pce
		16:30-18:30	sklizení	DH Pce
13.1.	ST	7:30-9:00	příprava	DH Pce
		9:00-13:00	Rezerva natáčení	DH Pce
		13:00-15:00	sklizení	DH Pce
14.1.	ČT			
15.1.	PÁ			
16.1.	SO			
17.1.	NE			
18.1.	PO			
19.1.	ÚT			
20.1.	ST	7:30-9:00	příprava	DH Pce
		9:00-13:00	zk	DH Pce
		13:00-14:00	sklizení	DH Pce
21.1.	ČT	7:30-9:00	příprava	DH Pce
		9:00-12:00	zk	DH Pce
		13:00-16:00	zk	DH Pce
		16:00-17:00	sklizení	DH Pce
22.1.	PÁ	11:00-13:30	příprava	DH Pce
		13:30	GZ	DH Pce
		<b>16:30</b>	<b>KO-stream-TICHŮ</b>	<b>DH Pce</b>
		17:30-19:30	sklizení	DH Pce
23.1.	SO			
24.1.	NE			
25.1.	PO	7:00-9:00	příprava	DH Pce

		9:00-12:00	natáčení TICH0	DH Pce
		13:00-16:00	natáčení TICH0	DH Pce
		Necháváme stát techniku		
26.1.	ÚT	7:00-9:00	příprava	DH Pce
		9:00-13:00	natáčení TICH0	DH Pce
		Necháváme stát techniku		
27.1.	ST	7:00-9:00	příprava	DH Pce
		9:00-13:00	natáčení TICH0	DH Pce
		Necháváme stát techniku		
28.1.	ČT	7:00-9:00	příprava	DH Pce
		9:00-13:00	NATÁČENÍ	DH Pce
		14:00-16:00	Rezerva natáčení	DH Pce
		16:00-18:00	sklizení	DH Pce
29.1.	PÁ			
30.1.	SO			
31.1.	NE			

V Pardubicích, 19.12.2020



tajemnice KFP

**Dodatek č. 32 k ujednání ze dne 18. 5. 1993,**  
**keré je součástí smlouvy o nájmu nebytových prostor v Domě hudby**  
Sukova třída č. 1260, v Pardubicích ze dne 7. 5. 1991  
majetek je ve vlastnictví Pardubického kraje v souladu se zřizovací listinou  
č.j.: KrÚ 3094/2014/21 OŠK ze dne 19. 12. 2013

Níže uvedeného dne, měsíce a roku osoby dle vlastního prohlášení způsobilé k právním úkonům

**Konzervatoř Pardubice**

Sukova třída 1260, 530 02 Pardubice

**zastoupená ředitelem Mgr. Daliborem Hlavou**

(dále jen pronajímatel)

a

**Komorní filharmonie Pardubice**

Sukova třída 1260, 530 02 Pardubice

**zastoupená ředitelem MgA. Pavlem Svobodu**

(dále jen nájemce)

KONZERVATOŘ PARDUBICE	
Došlo: 2. 3. 2020	Počet listů: 1
Č.j.: konz 56/2020	
Značka:	Ukládací znak: S

uzavírají

**dodatek č. 32, kterým se ruší dodatek č. 31 ze dne 1. 1. 2019**

Nájemné a služby za užívání koncertního sálu - Sukovy síně - pro zkouškovou a koncertní činnost pro rok 2020

se sjednávají takto:

doba trvání koncertu je 3 hodiny:

nájemné za koncert činí	1 631,00	Kč
nájemné movitých věcí	100,00	Kč
energie za koncert činí	5 826,00	Kč
úklid a režie za koncert činí	1 421,00	Kč
<b>celkem nájemné a služby</b>	<b>8 978,00</b>	<b>Kč</b>
mzda požárníka za 1 hodinu	200,00	Kč
SP a ZP požárníka za 1 hodinu	46,00	Kč
<b>celkem 1 hodina požárník</b>	<b>246,00</b>	<b>Kč</b>

nájemné za zkoušku (tři a půl hodiny)	814,00	Kč
energie za zkoušku	2 509,00	Kč
režie za zkoušku	1 421,00	Kč
<b>celkem za zkoušku</b>	<b>4 744,00</b>	<b>Kč</b>

Předběžná kalkulace pronájmu prostor a služby s tím spojené na rok 2020 v odhadnuté celkové ceně dle platných smluv o pronájmech prostor a sazeb nájemného (včetně služeb)

je cca 1,000.000,-- Kč.

### Obecná ustanovení:

Součástí pronájmu Sukovy síně jsou i 3 šatny pro hosty a dirigenta.

### Zveřejnění smlouvy v registru smluv

Dle zákona o registru smluv č. 340/2015 Sb. je Konzervatoř Pardubice povinna uveřejňovat soukromoprávní smlouvy.

Nájemce a pronajímatel se dle výše uvedené skutečnosti dohodli, že pronajímatel bezodkladně po potvrzení této smlouvy nájemcem odešle smlouvu (pokud budou kritéria smlouvy odpovídat dle zákona o registru smluv zveřejnění) k řádnému uveřejnění do registru smluv vedeného Ministerstvem vnitra ČR.

Pronajímatel i nájemce prohlašují, že žádná část smlouvy nenaplnuje znaky obchodního tajemství (§ 504 zákona č. 89/2012 Sb., občanský zákoník).

Smluvní strany berou na vědomí, že nebude-li smlouva zveřejněna ani devadesátý den od jejího uzavření, je následujícím dnem zrušena od počátku s účinky případného bezdůvodného obohacení. Pro případ, kdy je ve smlouvě uvedeno rodné číslo, e-mailová adresa, telefonní číslo, číslo účtu fyzické osoby, bydliště/sídlo fyzické osoby, se smluvní strany dohodly, že objednávka bude uveřejněna bez těchto údajů. Dále se smluvní strany dohodly, že smlouva bude uveřejněna bez podpisů.

V souladu se zněním předchozího odstavce platí, že pro případ, kdy by objednávka obsahovala osobní údaje, které nejsou zahrnuty ve výše uvedeném výčtu a které zároveň nepodléhají uveřejnění dle příslušných právních předpisů, poskytuje nájemce svůj souhlas se zpracováním těchto údajů, konkrétně s jejich zveřejněním v registru smluv ve smyslu zákona č. 340/2015 Sb. pronajímatelem. Souhlas se uděluje na dobu neurčitou a je poskytnut dobrovolně.

Tento dodatek nabývá účinnosti dne 9.3.2020.

V Pardubicích dne 28. 2. 2020



MgA. Pavel Svoboda  
za nájemce

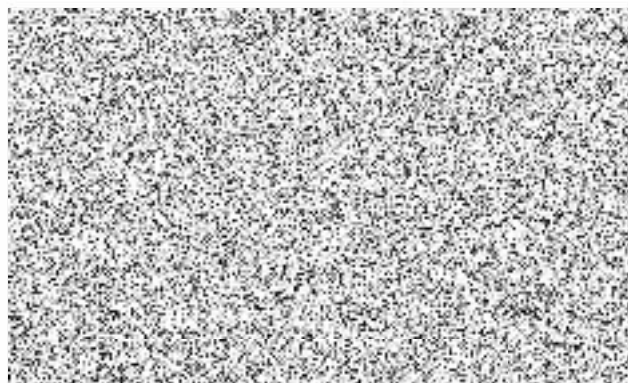

Mgr. Dana Hlavá  
za pronajímatele