

3699/4

3699/23

3699/1

3699/26

3699/17

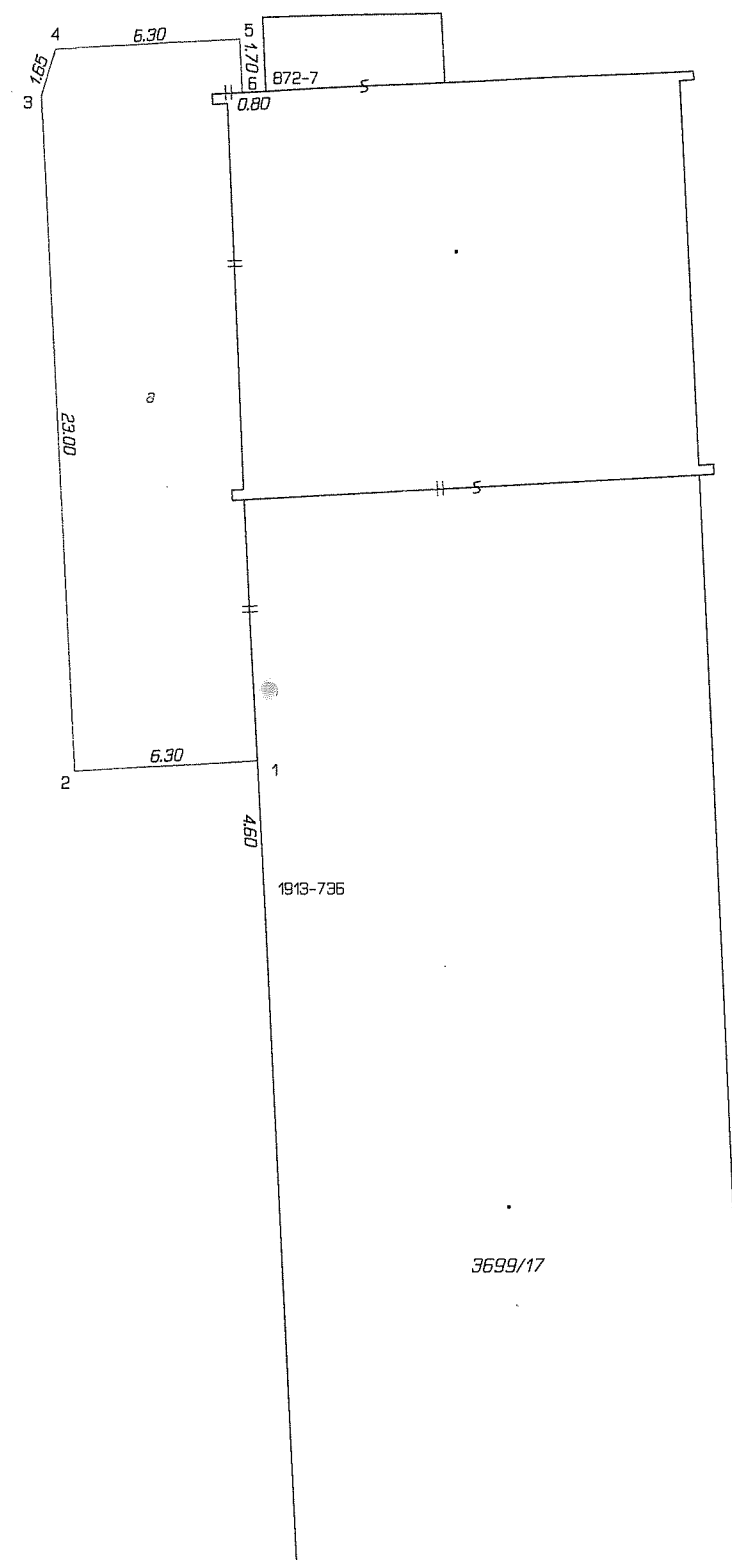

VÝKAZ DOSAVADNÍHO A NOVÉHO STAVU ÚDAJŮ KATASTRU NEMOVITOSTÍ															
Dosavadní stav				Nový stav											
Označení pozemku parc. číslem	Výměra parcely		Druh pozemku Způsob využití	Označení pozemku parc. číslem	Výměra parcely		Druh pozemku Způsob využití	Typ stavby Způsob využití	Způsob určení výměry	Porovnání se stavem evidence právních vztahů					
	ha	m <sup>2</sup>			ha	m <sup>2</sup>				Díl přechází z pozemku označeného v katastru nemovitostí	dřívější poz. evidenci	Číslo listu vlastnictví	Výměra dílu		Označení dílu
												ha	m <sup>2</sup>		
3699/1	2	65 97	ostat. pl. manipulační pl. zast. pl.	3699/1	2	64 42	ostat. pl. manipulační pl. zast. pl.		0	3699/1		10001	2	64 42	
3699/17		11 40		3699/17		12 95		č.p. 1007 tech.vyb	2	3699/1		10001		1 55	a
										3699/17		11275		11 40	celá
	2	77 37			2	77 37								12 95	

Seznam souřadnic (S-JTSK)  
 Číslo bodu Souřadnice pro zápis do KN  
 Y X Kód kv. Poznámka

Číslo bodu	Y	X	Kód kv.	Poznámka
k.ú. Jindřichův Hradec (660523)				
872-7	714614.25	1154243.29	3	roh betonu
1913-736	714614.23	1154270.69	3	barva na zdi
1	714614.48	1154266.13	3	roh zdi
2	714620.77	1154266.46	3	roh zdi
3	714621.99	1154243.48	3	roh zdi
4	714621.49	1154241.89	3	roh zdi
5	714615.18	1154241.56	3	roh zdi
6	714615.08	1154243.34	3	roh zdi

GEOMETRICKÝ PLÁN pro změnu obvodu budovy	Geometrický plán ověřil úředně oprávněný zeměměřický inženýr:		Stejnopis ověřil úředně oprávněný zeměměřický inženýr:		
	Jméno, příjmení:	<b>Ing. Michal Novák</b>	Jméno, příjmení:	<b>Ing. Michal Novák</b>	
	Číslo položky seznamu úředně oprávněných zeměměřických inženýrů:	<b>2264/2005</b>	Číslo položky seznamu úředně oprávněných zeměměřických inženýrů:	<b>2264/2005</b>	
	Dne: <b>8. července 2020</b> Číslo: <b>222/2020</b>		Dne: <b>9. července 2020</b> Číslo: <b>222/2020</b>		
Náležitosti a přenosní odpovídá právním předpisům.		Tento stejnopis odpovídá geometrickému plánu v elektronické podobě uloženému v dokumentaci katastrálního úřadu.			
Vyhotovitel: <b>Ing. Zdeněk Bartošek Riegrova 275/II Veselí nad Lužnicí, tel. 737318155 www.geodezie.info</b>	Katastrální úřad souhlasí s očíslováním parcel.		Ověření stejnopisu geometrického plánu v listinné podobě.		
Číslo plánu: <b>5220-106/2020</b>	KÚ pro Jihočeský kraj KP Jindřichův Hradec Ing. Pavla Těthalová PGP-1027/2020-303 2020.07.09 09:11:02 CEST				
Okres: <b>Jindřichův Hradec</b>					
Obec: <b>Jindřichův Hradec</b>					
Kat. území: <b>Jindřichův Hradec</b>					
Mapový list: <b>DKM</b>					
Dosavadním vlastníkům pozemků byla poskytnuta možnost seznámit se v terénu s průběhem navrhovaných nových hranic, které byly označeny předepsaným způsobem: <b>viz. seznam souřadnic</b>					