

# VÝKAZ DOSAVADNÍHO A NOVÉHO STAVU ÚDAJŮ KATASTRU NEMOVITOSTÍ

Dosavadní stav				Nový stav										
Označení pozemku parc. číslem	Výměra parcely		Druh pozemku Způsob využití	Označení pozemku parc. číslem	Výměra parcely		Druh pozemku Způsob využití	Typ stavby Způsob využití	Zpús. určení výměr	Porovnání se stavem evidence právních vztahů				
	ha	m <sup>2</sup>			ha	m <sup>2</sup>				Díl přechází z pozemku označeného v katastru nemovitostí	dřívější poz.evidenci	Číslo listu vlastnictví	Výměra dílu	
												ha	m <sup>2</sup>	
38/5											38/5			
42/1											42/1			
44/2											44/2			
53/1											53/1			
772/7											772/7			
773/1											773/1			

Druh věcného břemene: **dle smlouvy**

Oprávněný: **dle smlouvy**

<h2 style="text-align: center;">GEOMETRICKÝ PLÁN</h2> <p><b>pro:</b> vymezení rozsahu věcného břemene k části pozemku</p>	Geometrický plán ověřil úředně oprávněný zeměměřický inženýr:	Stejnopis ověřil úředně oprávněný zeměměřický inženýr	
	Jméno, příjmení	<b>Ing. Jiří Plaňanský</b>	Jméno, příjmení
	Číslo položky seznamu úředně oprávněných zeměměřických inženýrů:	<b>557/1995</b>	Číslo položky seznamu úředně oprávněných zeměměřických inženýrů:
	Dne <b>19.10.2020</b> Číslo <b>204/2020</b>		Dne Číslo
	Náležitostmi a přesností odpovídá právním předpisům	Tento stejnopis odpovídá geometrickému plánu v elektronické podobě uloženému v dokumentaci katastrálního úřadu.	
Vyhotovil :  <b>GEOLINE CZ v.o.s.</b> Kašparova 186/23, Liberec 6 ☎ 485 104 234, 608 978 874	Katastrální úřad souhlasí s očíslováním parcel	Ověření stejnopisu geometrického plánu v listinné podobě	
Číslo plánu: <b>1076 - 4811 / 2020</b>			
Okres: <b>Liberec</b>			
Obec: <b>Chrastava</b>			
Kat.území: <b>Dolní Chrastava</b>			
Mapový list: <b>Liberec 7-3/34</b>			
Dosavadním vlastníkům pozemků byla poskytnuta možnost seznámit se v terénu s průběhem navrhovaných nových hranic, které byly označeny předepsaným způsobem:			

# SEZNAM SOUŘADNIC ( S – JTSK )

Seznam souřadnic pro zápis do KN

<u>číslo bodu</u>	<u>Y</u>	<u>X</u>	<u>Kód kvality</u>	<u>Poznámka</u>
97-56	694080.91	967726.26	4	
98-2	694073.33	967679.91	4	
98-171	694077.01	967696.07	4	
934-4	694087.27	967742.97	4	
934-6	694086.11	967737.66	4	
1	694072.79	967677.64	3	
2	694069.97	967678.42	4	
3	694071.58	967685.43	4	
4	694074.91	967697.45	3	
5	694078.92	967717.56	4	
6	694080.67	967726.33	4	
7	694088.35	967747.92	4	
8	694086.26	967749.68	4	
9	694084.74	967746.72	3	
10	694069.69	967763.65	4	
11	694068.90	967760.06	4	
12	694064.22	967768.25	3	
13	694062.08	967765.81	3	
14	694042.41	967788.01	3	
15	694039.92	967785.89	3	
16	694041.28	967789.04	3	
17	694038.79	967786.90	3	
18	694035.75	967794.05	3	
19	694033.91	967791.33	3	
20	694028.17	967797.71	4	
21	694028.05	967794.16	4	
22	694025.47	967799.02	3	
23	694024.05	967796.09	3	

# PŘEHLEDKA KLADU LISTŮ

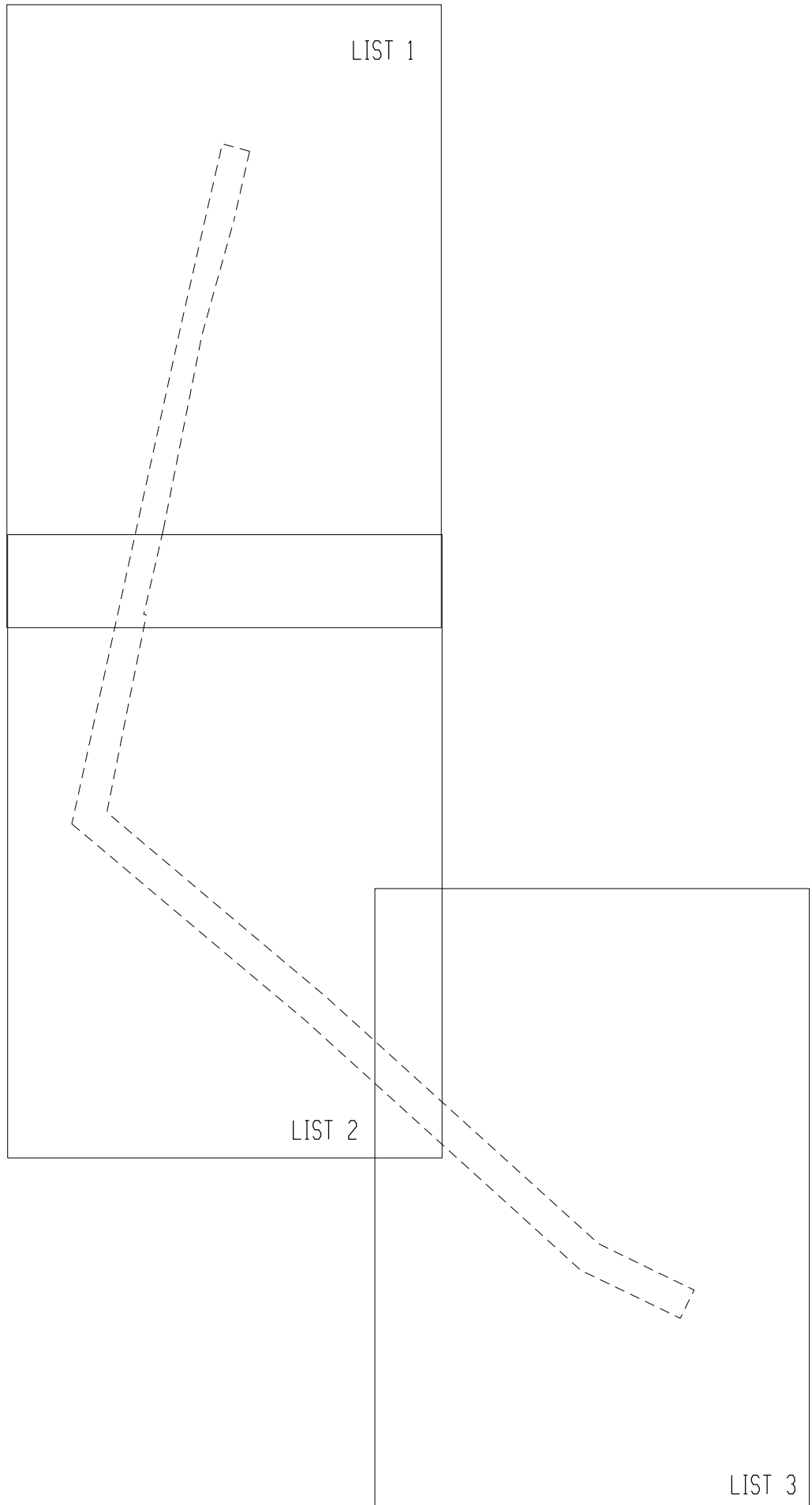

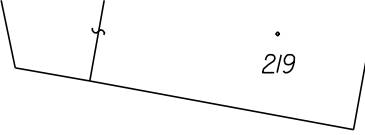

219

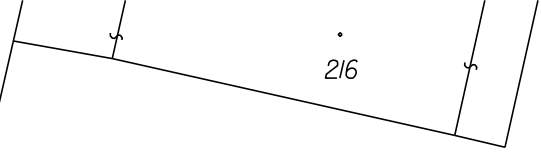

216

Q  
55/3

773/1

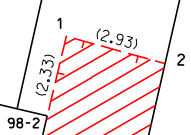

98-2

Q  
55/10

Q  
48/5

98-171

II  
63/6

44/1

97-56

LIST 1

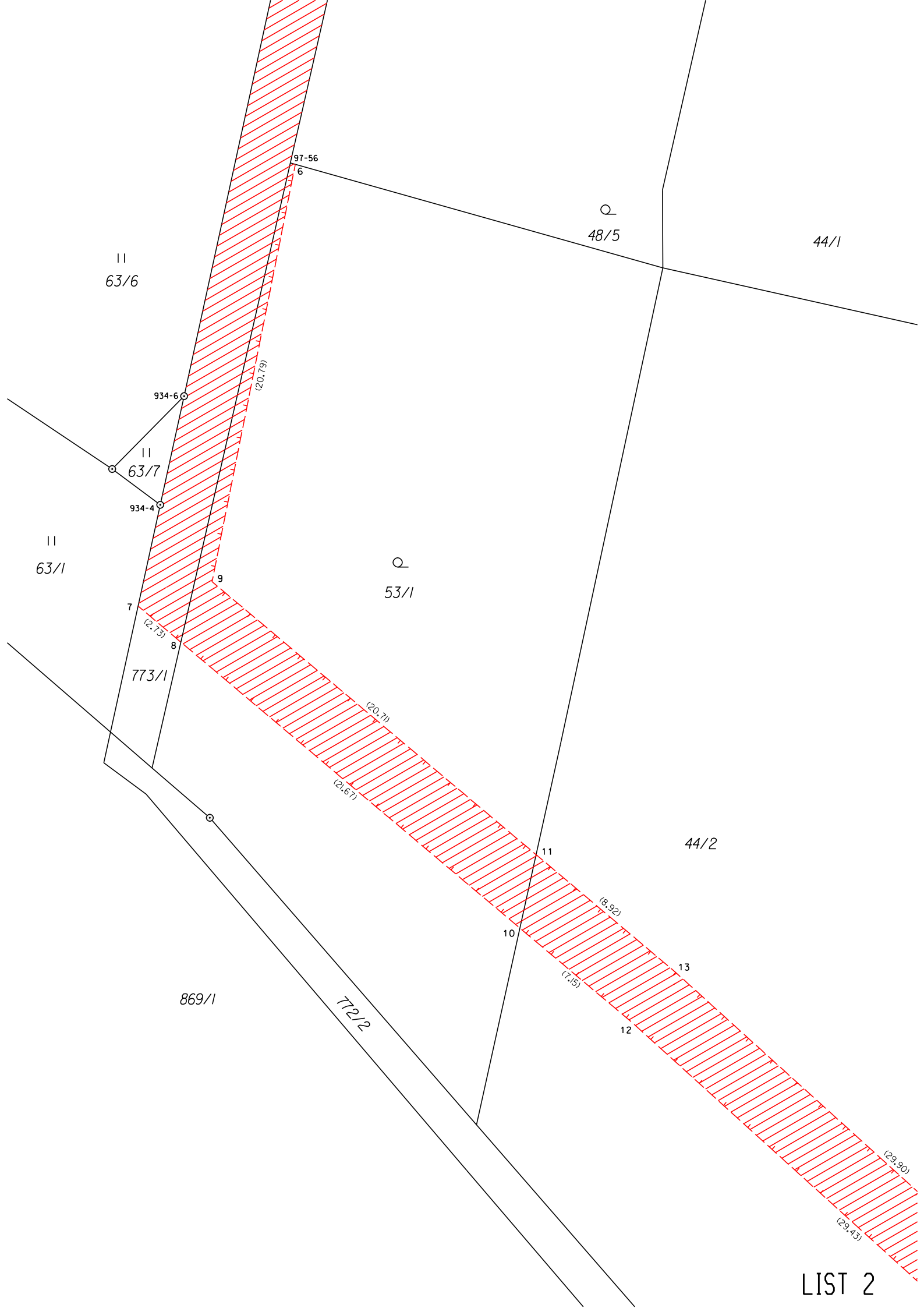

11  
63/6

11  
63/7

11  
63/1

773/1

869/1

772/2

97-56

Q  
48/5

44/1

Q  
53/1

44/2

LIST 2

934-6

934-4

(20.79)

(2.73)

(20.71)

(21.67)

(8.92)

(7.55)

(29.90)

(29.43)

7

8

9

6

11

10

12

13

13

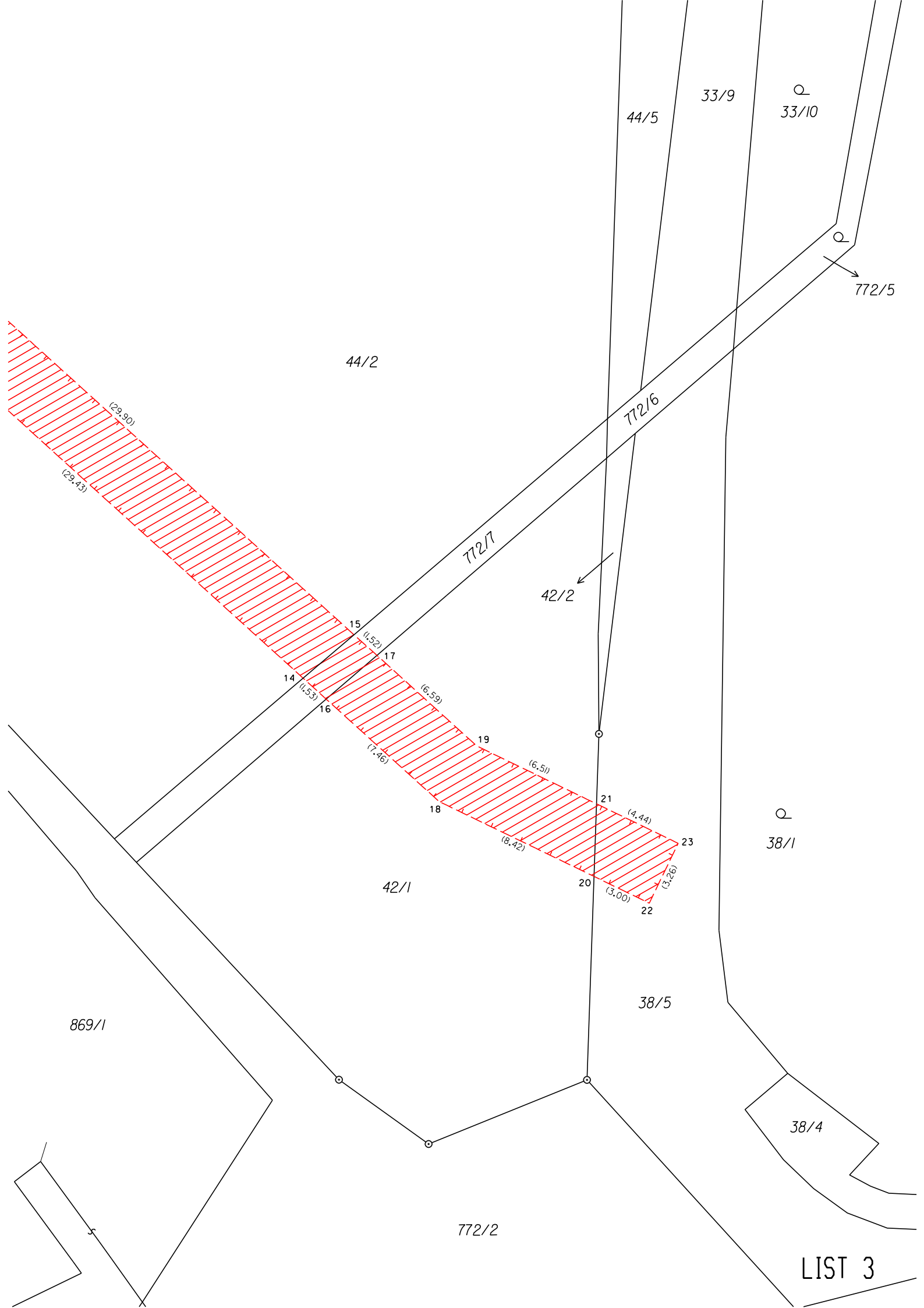

44/2

44/5

33/9

Q  
33/10

Q  
772/5

772/6

772/7

42/2

14 (1.53)

15 (1.52)

17

(6.59)

16

(7.46)

19

(6.51)

18

(8.42)

21

(4.44)

23

Q  
38/1

42/1

20

(3.00)

22

(3.26)

38/5

869/1

38/4

772/2

LIST 3